



Fecomércio
Senac

UNIFORMES

COSEL – Coordenação de Serviços Gerais e Logística

**Catálogo de
Especificações
e Padronização
Visual**

Desenho Técnico Colorido



Descrição Técnica

Cós reto com largura de 4 cm pronto, aplicado em máquina de cós, ponto corrente. Cinco passantes em formato retangular com 1 cm de largura e 5,5 cm de comprimento, pesponto estreito nas laterais em máquina reta, 1 agulha, distribuídos conforme desenho técnico e

fechamento por um botão de 1,65 cm (26") com caseado de olho horizontal.

Dianteiro simétrico com braguilha do lado esquerdo de quem veste em formato "J", com 3,5 cm de largura, fechamento por zíper de metal rebatido por pesponto duplo, em máquina fechadeira, 2 agulhas, costura de reforço (travete) na vista e gancho com pesponto duplo, unido em máquina fechadeira, 2 agulhas.

Logo SESC aplicada em serigrafia à base d'água, localizada na perna esquerda, na altura do gancho.

Obs: seguir orientações contidas na ficha de personalização.

Bolsos dianteiros curvados com pesponto duplo rebatidos em máquina pespontadeira, 2 agulhas. Forro de popeline, costurado em máquina interloque. Bolso moeda à direita de quem veste com pesponto duplo rebatidos em máquina pespontadeira, 2 agulhas e costura de reforço (travete).

Traseiro com pala e gancho costurados em máquina em máquina fechadeira, 2 agulhas.

Bolsos traseiros chapados, pesponto duplo rebatidos em máquina pespotadeira, 2 agulhas e costura de reforço (travete).

Laterais unidas em máquina em máquina fechadeira, 2 agulhas.

Entrepernas unido em máquina interloque.

Barra da calça de 2,5 cm, 2 dobras costurada em máquina reta, 1 agulha.

EMPRESA: SESC

MODELO: Calça Tradicional

SETOR/ ÁREA: COSEL/ Artífice I - Geral

GRADE: 34 - 36 - 38 - 40 - 42 - 44 - 46 - 48 - 50 - 52 - 54 - 56 - 58

Desenho Técnico

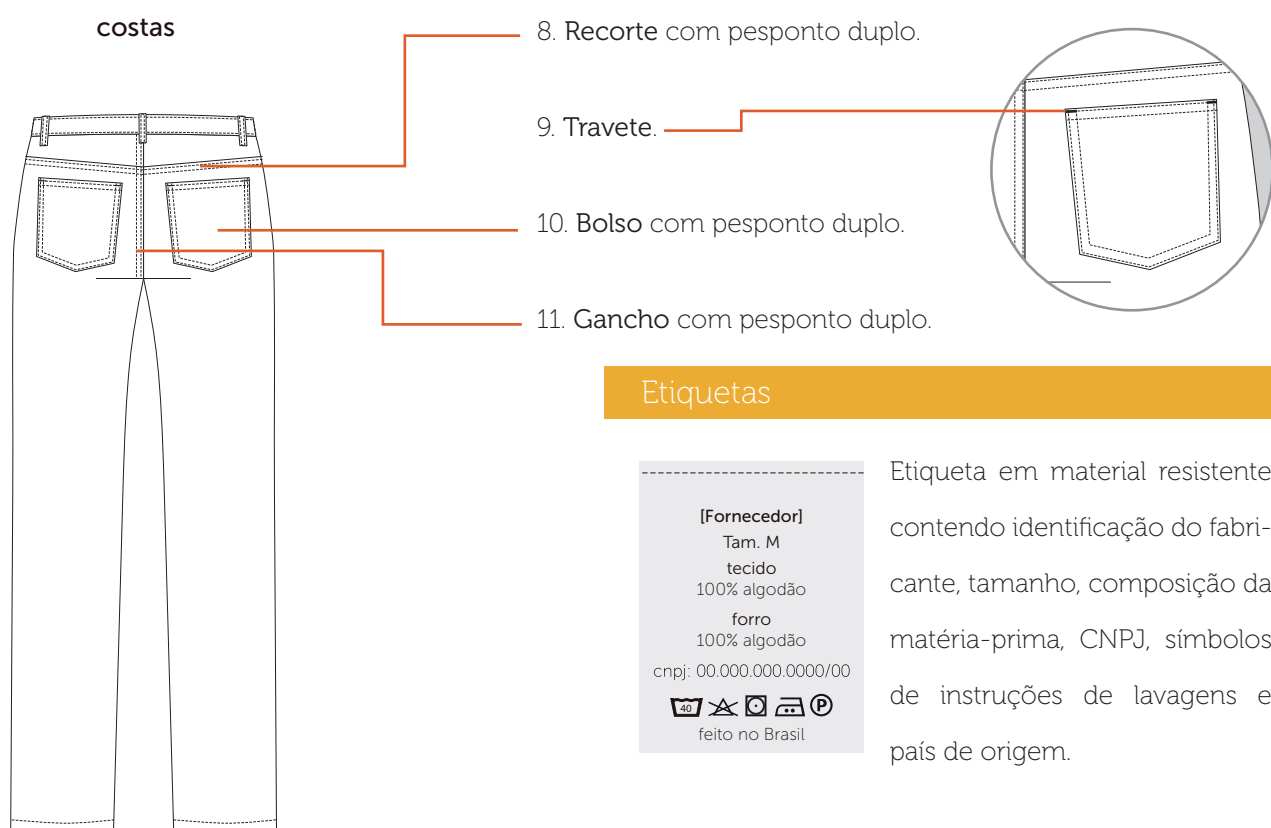
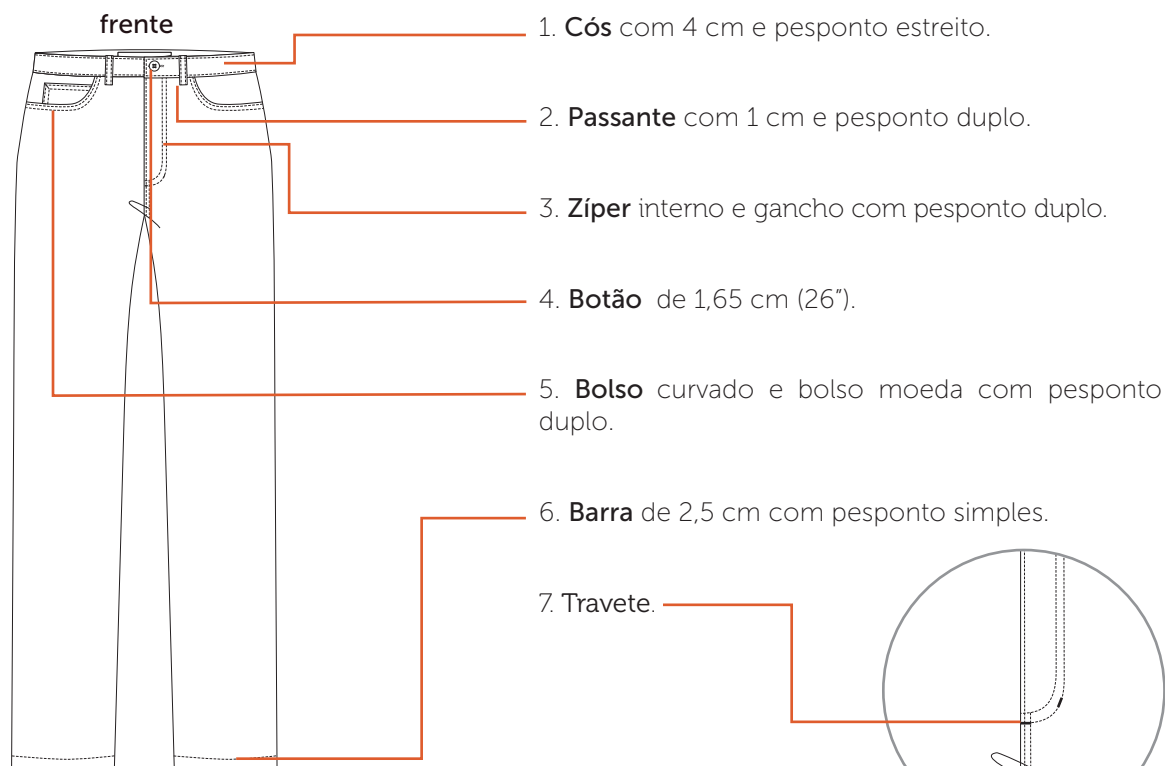

Etiquetas

[Fornecedor]
 Tam. M
 tecido
 100% algodão
 forro
 100% algodão
 cnpj: 00.000.000.0000/00

 feito no Brasil

Etiqueta em material resistente contendo identificação do fabricante, tamanho, composição da matéria-prima, CNPJ, símbolos de instruções de lavagens e país de origem.

Tecidos

Denim Work 11oz

Composição: 100% algodão

Gramatura: 387g/m² ± 5%

Largura: 162cm

Construção: sarja 3/1 D

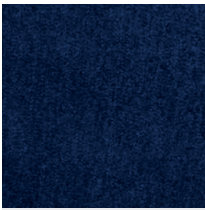

Pantone®
19-3921 TCX
blue jeans

Forro popeline

Composição: 67% poliéster/ 33% algodão

Gramatura: 96g/m² ± 5%

Largura: 145 cm

Construção: tela

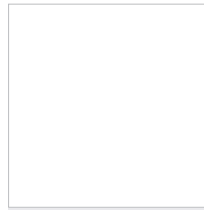

Pantone®
11-0601 TCX
branco

Aviamentos

1. Linha

Composição: 70% Poliéster/ 30% algodão

Nº 50, Título: 49 Tex

Cor: azul marinho

3. Botão fixo com rebite

Composição: latão

Diâmetro: 26" 16,51 mm

Consumo: 01 unidade

Cor: niquelado

2. Linha interna

Composição: 70% Poliéster/ 30% algodão

Nº 80, Título: 27 Tex

Cor: azul marinho

Equipamentos

1. Máquina Industrial Reta
2. Máquina Interloque
3. Máquina Pespontadeira
4. Máquina Fechadeira
5. Máquina Travete
6. Máquina Caseadeira
7. Máquina Botoneira

Personalização

Artífice I/ Geral Calça Tradicional

CÓDIGO: SESC007



A personalização deverá ser feita através serigrafia em termotransparência à base d'água, cobertura homogênea, toque zero e deverá passar por cura-gem em estufa com temperatura equivalente à resistência do tecido.

Perna Esquerda



Escala: 1:1

Dimensão real: 5cm x 5cm

Cor 1: branco - C000 M000 Y000 K000

Localização:

A - altura: linha do gancho

B - largura: 34 e 42: 7cm/ 44 e 50: 8cm/ 52 e 58: 9cm

Tabela de Medidas

Artífice I/ Geral Calça Tradicional

CÓDIGO: SESC007



Desenho Técnico Colorido



ZOOM VISTA



Descrição Técnica

Gola estilo polo em malha canelada com 7,5 cm de largura e comprimento do PP ao M (44 cm) e do G ao EG (46 cm). Acabamento em viés com 1 cm de largura, cor contrastante, aplicado com auxílio de aparelho em máquina overloque e rebatida em máquina reta, 1 agulha.

Patch com largura de 3,5 cm, altura medindo do PP ao M (16cm) e do G ao EG (17 cm), aplicada com auxílio de aparelho com pesponto estreito e reforço em X com 3,5 cm de largura e 2,5 cm de altura em máquina reta, 1 agulha. Parte interna (lado botão) em cor contrastante, com aplicação de 3 botões de 1cm (16"),

Frente simétrica, com laterais retas.

Ombro costurado em máquina overloque, ponto reforçado.

Bolso superior chapado, localizado no peitoral do lado esquerdo de quem veste, cantos inferiores chanfrados, fixado por máquina reta, 1 agulha. Barra bolso 2 cm com pesponto duplo em máquina galoneira, 2 agulhas.

Logo SESC aplicada em serigrafia à base d'água, localizada centralizada no bolso.

Obs: seguir orientações contidas na ficha de personalização.

Manga curta, com aplicação de punho em malha canelada de 3 cm de largura, ambos fixados em máquina overloque, ponto reforçado. Aplicar costura de reforço no fechamento do punho da manga.

Costas simétricas, com laterais retas.

Laterais costuradas em máquina overloque, ponto reforçado com abertura dos dois lados na altura da barra, arrematadas por viés de 1cm em cor contrastante, aplicado em máquina reta, 1 agulha.

Barra de 2,5 cm de largura, rebatida em máquina galoneira, 2 agulhas.

EMPRESA: SESC

MODELO: Camisa Polo Unissex

SETOR/ ÁREA: COSEL/ Artífice I e II

GRADE: PP- P - M - G - GG- XG - XGG - EG

Desenho Técnico

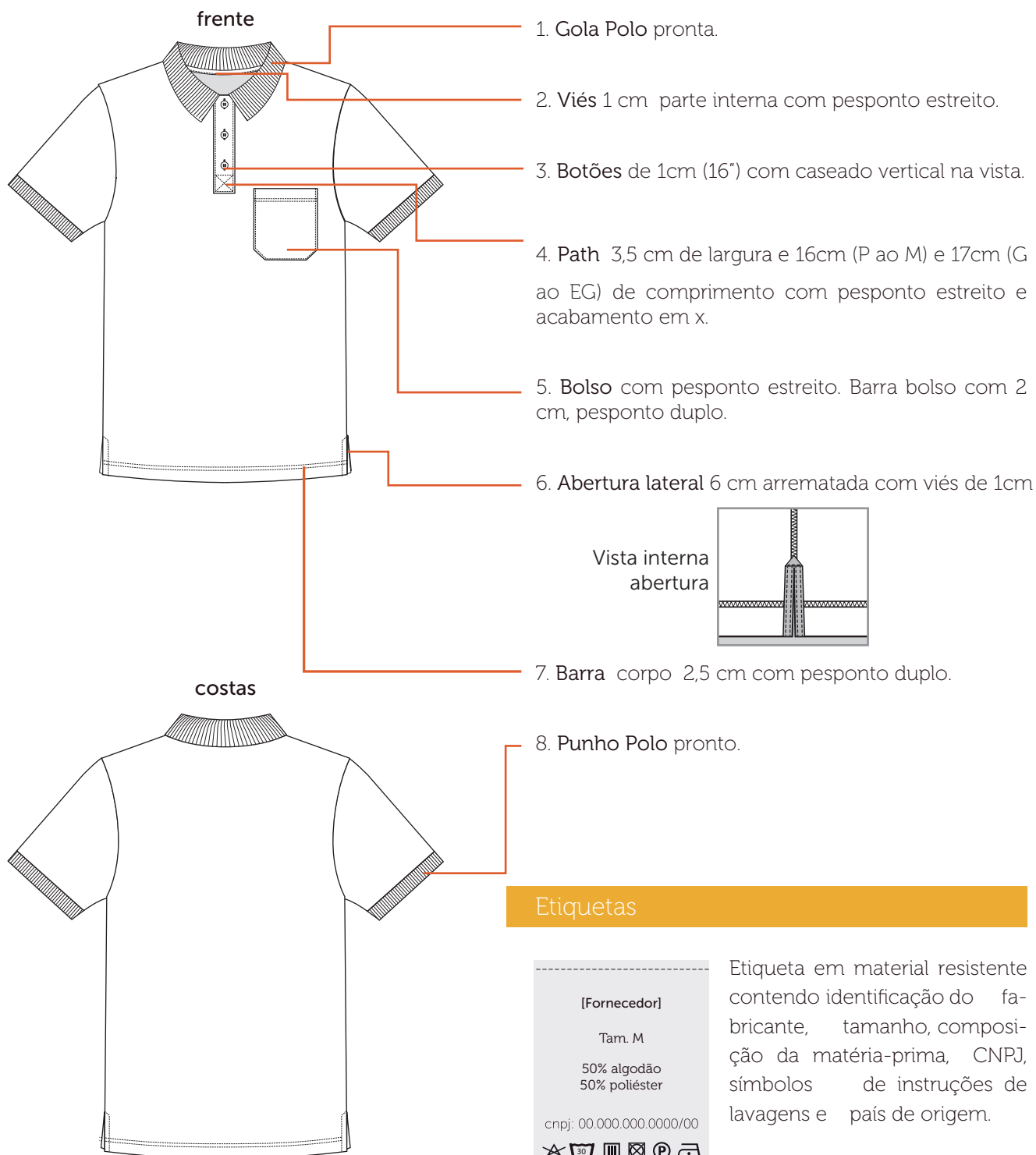

Tecidos

Piquet PA anti- pilling

Composição: 50% poliéster/ 50% algodão

Gramatura: 210g/m² ± 5%

Largura: 120 cm (tubular)

Construção: meia malha

Gola e Punho Polo

Composição: 50% algodão/ 50% poliéster

Largura: 8 cm (gola) / 3,5 cm (punho)

Construção: meia malha

detalhe



Pantone®
19-3921 TCX
azul marinho



Pantone®
14-0852 TPX
amarelo ouro



Pantone®
19-3921 TCX
azul marinho

Aviamentos

1. Linha

Composição: 100% Poliéster

Nº 120, Título: 27 Tex

Cor: azul marinho e amarelo, de acordo com a cor do tecido.

3. Entretela de fita

Composição: 75% poliéster, 25% viscose

Largura: 10mm x 35mm x 35mm x 10mm

Gramatura: 55 g/m²

Cor: branca

2. Fio

Composição: 100% Poliéster

Nº 150, Título: 17 Tex

Cor: azul marinho, de acordo com a cor do tecido.

4. Botão

Composição: 100% poliéster

Diâmetro: 16" - 10,16 mm

Cor: azul marinho

Consumo: 03 unidades

Equipamentos

1. Máquina Industrial Reta
2. Máquina Overloque Ponto Reforçado
3. Máquina Galoneira



A personalização deverá ser feita através serigrafia em termotransparência à base d'água, cobertura homogênea, toque zero e deverá passar por cura-gem em estufa com temperatura equivalente à resistência do tecido.

Bolso Superior Esquerdo



Escala: 1:1

Dimensão real: 5cm x 5cm

Cor: branco - C000 M000 Y000 K000

Localização:

A - altura: centralizado ao bolso

B - largura: centralizado ao bolso

Tabela de Medidas

Artífice I e II Camisa Polo Unissex

CÓDIGO: SESC009



Desenho Técnico Colorido



Descrição Técnica

Gola careca 2 cm de largura, costurada em máquina overloque, ponto reforçado. Aplicação de viés ombro a ombro, passando pelo decote traseiro, em máquina pespontadeira, ponto corrente.

Manga curta fixada em máquina overloque, ponto reforçado. Barra de 2 cm rebatida em máquina galoneira, 2 agulhas. Espaçamento entre costuras 0,4 cm.

Frente com decote careca.

Logo SESC aplicada em serigrafia à base d'água, localizada no peitoral do lado esquerdo de quem veste.

Obs: seguir orientações contidas na ficha de personalização.

Ombro costurado em máquina overloque, ponto reforçado.

Costas decote alto.

Lateral costurada em máquina overloque, ponto reforçado.

Barra de 2 cm de largura, rebatida em máquina galoneira, 2 agulhas. Espaçamento entre costuras 0,4 cm.

EMPRESA: SESC

MODELO: Camiseta Manga Curta Unissex

SETOR/ ÁREA: COSEL/ Artífice I e II

GRADE: PP - P - M - G - GG - XG - XGG - EG

Desenho Técnico

frente

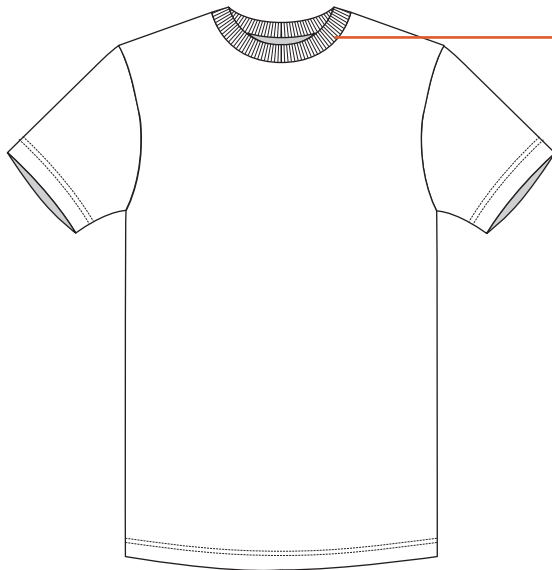

1. Gola em ribana com pesponto duplo em galoneira.

2. Ombro com aplicação de viés de reforço ombro à ombro, pesponto duplo.

ombro/ decote

vista de cima

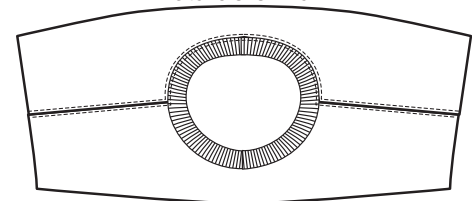

costas

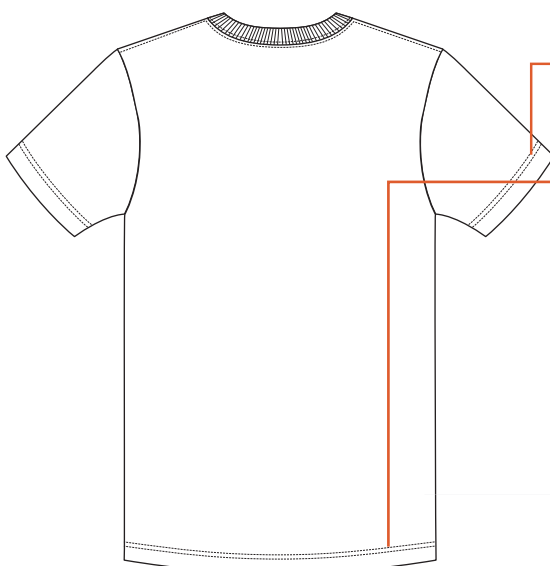

3. Barra manga de 2 cm com pesponto duplo em galoneira.

4. Barra corpo de 2 cm com pesponto duplo em galoneira.

Etiquetas

[Fornecedor]

Tam. M

tecido 1

67% poliéster

33% viscose

ribana

67% poliéster

33% viscose

cnj: 00.000.000.0000/00



feito no Brasil

Etiqueta em material resistente contendo identificação do fabricante, tamanho, composição da matéria-prima, CNPJ, símbolos de instruções de lavagens e país de origem.

Tecidos

PV anti-pilling

Composição: 67% poliéster/ 33% viscose

Gramatura: 170g/m² ± 5%

Largura: 118cm (tubular)

Construção: meia malha



Pantone®
19-3921 TCX
azul marinho

Ribana PV anti-pilling

Composição: 67% poliéster/ 33% viscose

Gramatura: 188g/m² ± 5%

Largura: 78cm (tubular)

Construção: meia malha



Pantone®
19-3921 TCX
azul marinho

Aviamentos

1. Linha

Composição: 100% Poliéster

Nº 120, Título: 27 Tex

Cor: azul marinho, de acordo com a cor do tecido.

2. Fio

Composição: 100% Poliéster

Nº 150, Título: 17 Tex

Cor: azul marinho, de acordo com a cor do tecido.

Equipamentos

1. Máquina Overloque ponto reforçado
2. Máquina Galoneira

Personalização

Artífice I e II Camiseta Manga Curta Unisex

CÓDIGO: SESC010a



A personalização deverá ser feita através serigrafia em termotransparência à base d'água, cobertura homogênea, toque zero e deverá passar por cura-gem em estufa com temperatura equivalente à resistência do tecido.

Peito Esquerdo



Escala: 1:1

Dimensão real: 5cm x 5cm

Cor: branco - C000 M000 Y000 K000

Localização:

A - altura: PP e P: 16cm/ M e G: 17cm/ GG e XG: 18cm/ XGG e EG: 19cm

B - largura: PP, P e M: 8cm/ G, GG e XG: 9cm/ XGG e EG: 10cm

Tabela de Medidas

Artífice I e II Camiseta Manga Curta Unisex

CÓDIGO: SESC010a



Desenho Técnico Colorido



Descrição Técnica

Gola careca 2 cm de largura, costurada em máquina overloque, ponto reforçado. Aplicação de viés ombro a ombro, passando pelo decote traseiro, em máquina pespontadeira, ponto corrente.

Manga longa com aplicação de punho de 5,5 cm de largura em malha ribana, ambos fixados em máquina overloque, ponto reforçado.

Obs: ver medida do punho na tabela de medidas.

Frente com decote careca.

Logo SESC aplicada em serigrafia à base d'água, localizada no peitoral do lado esquerdo de quem veste.

Obs: seguir orientações contidas na ficha de personalização.

Ombro costurado em máquina overloque, ponto reforçado.

Costas decote alto.

Lateral costurada em máquina overloque, ponto reforçado.

Barra de 2 cm de largura, rebatida em máquina galoneira, 2 agulhas. Espaçamento entre costuras 0,4 cm.

EMPRESA: SESC

MODELO: Camiseta Manga Longa Unissex

SETOR/ ÁREA: COSEL/ Artífice I e II

GRADE: PP - P - M - G - GG - XG - XGG - EG

Desenho Técnico

frente

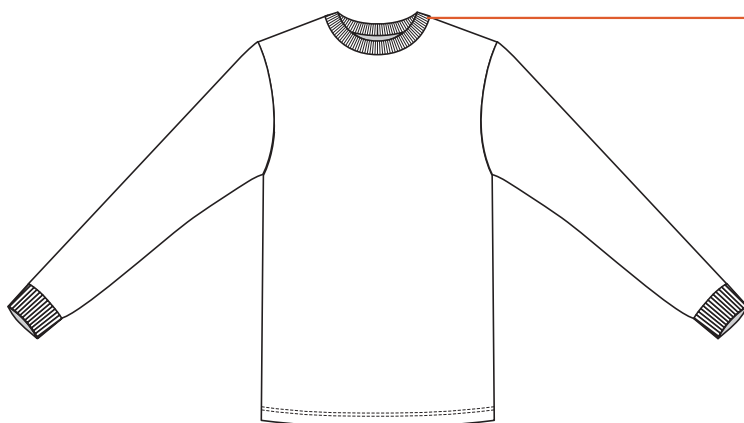

1. Gola em ribana com pesponto duplo em galoneira.

2. Ombro com aplicação de viés de reforço ombro à ombro, pesponto duplo.

ombro/ decote

vista de cima

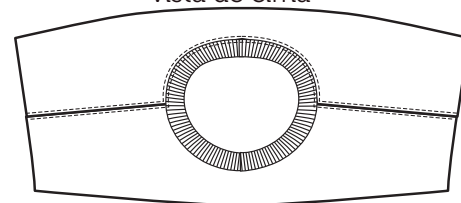

costas

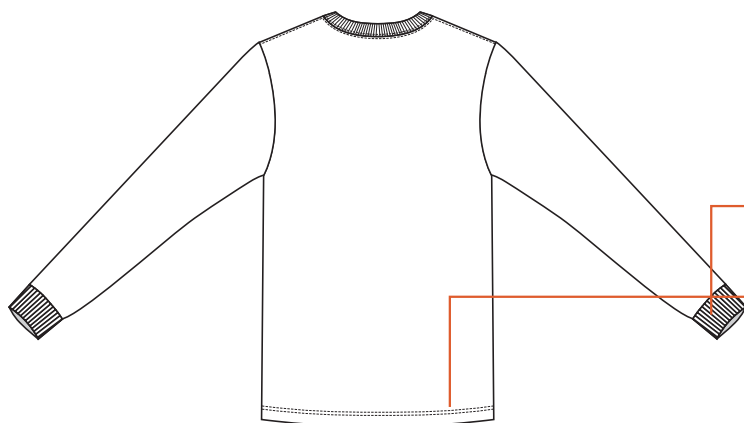

3. Punho em ribana 5,5 cm de largura.

4. Barra corpo de 2 cm com pesponto duplo em galoneira.

Etiquetas



Etiqueta em material resistente contendo identificação do fabricante, tamanho, composição da matéria-prima, CNPJ, símbolos de instruções de lavagens e país de origem.

Tecidos

PV anti-pilling

Composição: 67% poliéster/ 33% viscose

Gramatura: 170g/m² ± 5%

Largura: 118cm (tubular)

Construção: meia malha



Pantone®
19-3921 TCX
azul marinho

Ribana PV anti-pilling

Composição: 67% poliéster/ 33% viscose

Gramatura: 188g/m² ± 5%

Largura: 78cm (tubular)

Construção: meia malha



Pantone®
19-3921 TCX
azul marinho

Aviamentos

1. Linha

Composição: 100% Poliéster

Nº 120, Título: 27 Tex

Cor: azul marinho, de acordo com a cor do tecido.

2. Fio

Composição: 100% Poliéster

Nº 150, Título: 17 Tex

Cor: azul marinho, de acordo com a cor do tecido.

Equipamentos

1. Máquina Overloque ponto reforçado
2. Máquina Galoneira

Personalização

Artífice I e II Camiseta Manga Longa Unisex

CÓDIGO: SESC010b



A personalização deverá ser feita através serigrafia em termotransparência à base d'água, cobertura homogênea, toque zero e deverá passar por cura-gem em estufa com temperatura equivalente à resistência do tecido.

Peito Esquerdo

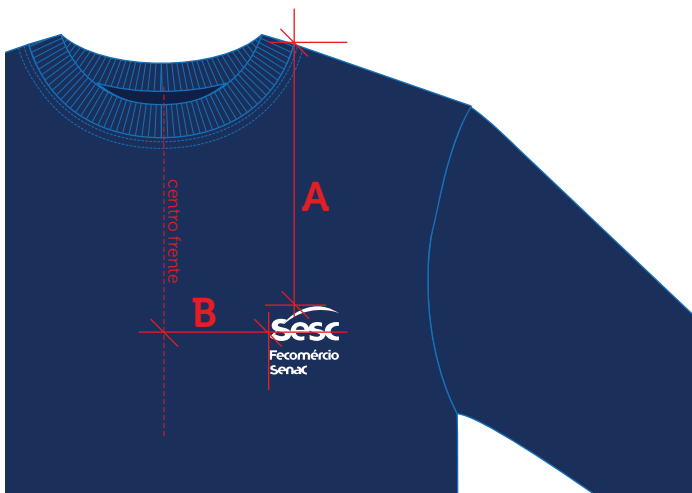

Escala: 1:1

Dimensão real: 5cm x 5cm

Cor: branco - C000 M000 Y000 K000

Localização:

A - altura: PP e P: 16cm/ M e G: 17cm/ GG e XG: 18cm/ XGG e EG: 19cm

B - largura: PP, P e M: 8cm/ G, GG e XG: 9cm/ XGG e EG: 10cm

Tabela de Medidas

Artífice I e II Camiseta Manga Longa Unisex

CÓDIGO: SESC010b



Desenho Técnico Colorido



Descrição Técnica

Gola reta 8 cm de altura do (PP ao G) e 9 cm de largura do (GG ao EG), costurada em máquina interloque e rebatida com pesponto estreito em máquina reta, 1 agulha.

Frente simétrica, reta. Fechamento por zíper destacável apartir da gola, fixado e rebatido com pesponto largo cobrindo o zíper em máquina reta, 1 agulha.

Logo SESC aplicada em serigrafia à base d'água, localizada no peitoral do lado esquerdo de quem veste.

Obs: seguir orientações contidas na ficha de personalização.

Ombro costurado em máquina interloque e rebatido com pesponto duplo em máquina pespontadeira, 2 agulhas.

Bolsos inferiores, embutidos, inclinados com vivo largo de 3 cm e pesponto estreito nas laterais costurados em máquina reta, 1 agulha.

Manga longa costurada em máquina interloque e rebatida com pesponto duplo em máquina pespontadeira, 2 agulhas.

Punho 4 cm com inserção de elástico rebatido com pesponto triplo por máquina elastiqueira e fixação à peça em máquina interloque.

Costas simétricas e retas.

Laterais costuradas em máquina interloque.

Barra de 3 cm de largura, 2 dobras, pesponto estreito costurada em máquina reta, 1 agulha. Inserção de cordão.

Forro frente e costas, com ombro, manga, e laterais costurados em máquina overloque reforçado. Fixação do forro à peça no decote, punhos e cós, com costuras embutidas.

EMPRESA: SESC

MODELO: Casaco Unissex

SETOR/ ÁREA: COSEL/ Artífice I e II

GRADE: PP - P - M - G - GG - XG - XGG - EG

Desenho Técnico

frente

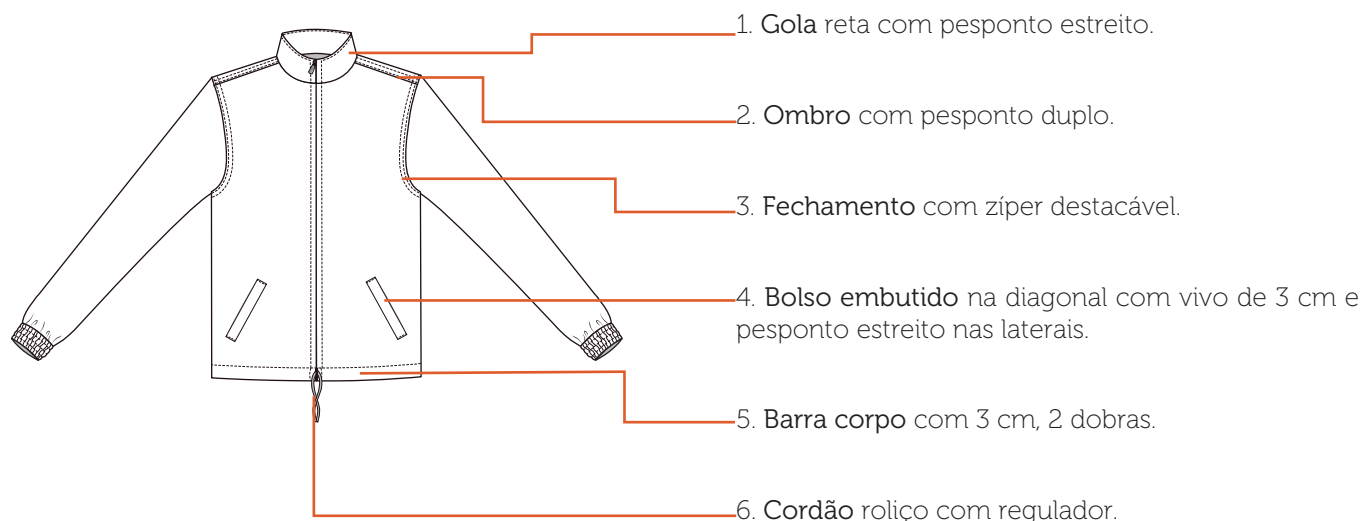

costas

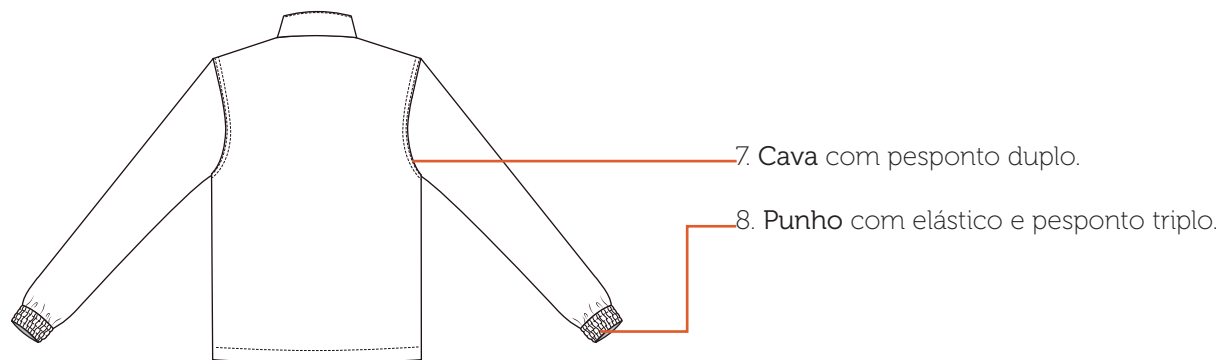

Medida do elástico punho:

PP - 20 cm

P - 21 cm

M - 22 cm

G - 23 cm

GG - 24 cm

XG - 25 cm

XGG - 26 cm

EG - 27 cm

Etiquetas



Etiqueta em material resistente contendo identificação do fabricante, tamanho, composição da matéria-prima, CNPJ, símbolos de instruções de lavagens e país de origem.

Tecidos

Tactel Austrália

Composição: 100% poliéster

Gramatura: 148g/m² ± 5%

Largura: 150cm

Construção: sarja



Pantone®
19-3921 TCX
azul marinho

PV anti-pilling

Composição: 67% poliéster/ 33% viscose

Gramatura: 170g/m² ± 5%

Largura: 118cm (tubular)

Construção: meia malha



Pantone®
19-3921 TCX
azul marinho

Aviamentos

1. Linha

Composição: 100% Poliéster

Nº 120, Título: 27 Tex

Cor: azul marinho, de acordo com a cor do tecido.

2. Fio

Composição: 100% Poliéster

Nº 150, Título: 17 Tex

Cor: azul marinho, de acordo com a cor do tecido.

3. Zíper Destacável

Composição: 100% Poliéster

Tamanho: Variável, pois deverá iniciar no decote e finalizar na barra.

Cor: azul marinho, de acordo com a cor do tecido.

4. Elástico Roliço

Composição: 59% poliéster e 41% látex

Diâmetro: 0,5 cm

Cor: azul marinho ou preto

5. Elástico

Composição: 73% poliéster / 27% elastodieno

Largura: 40 mm

Cor: branco

6. Regulador 2 furos

Material: plástico

Tamanho: 18mm x 15mm

Diâmetro do furo: 4mm

Cor: azul marinho ou preto

Equipamentos

1. Máquina Industrial Reta
2. Máquina Interloque
3. Máquina Elastiqueira
4. Máquina Pespontadeira



A personalização deverá ser feita através serigrafia em termotransparência à base d'água, cobertura homogênea, toque zero e deverá passar por cura-gem em estufa com temperatura equivalente à resistência do tecido.

Peito Esquerdo



Escala: 1:1

Dimensão real: 5cm x 5cm

Cor: branco - C000 M000 Y000 K000

Localização:

A - altura: PP e P: 16cm/ M e G: 17cm/ GG e XG: 18cm/ XGG e EG: 19cm

B - largura: PP, P e M: 8cm/ G, GG e XG: 9cm/ XGG e EG: 10cm

Tabela de Medidas

Artífice I eII Casaco Unissex

CÓDIGO: SESC016



Desenho Técnico Colorido

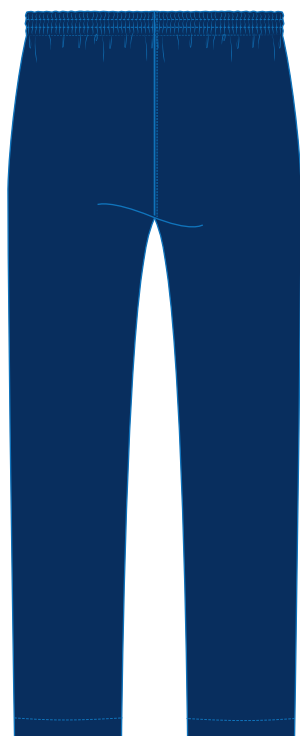

Descrição Técnica

Cós com inserção de elástico de 4 cm e cadaço interno fixado à peça em máquina overloque e pespontado em máquina elástica, 3 agulhas.

Medida do elástico (sem margem para costura):

PP: 58cm/ P: 62cm/ M: 68cm/ G: 74cm/ GG: 80cm/ XG: 86cm/ XGG: 90cm/ EG: 94cm

Dianteiro simétrico, imitação de braguilha com pesponto duplo no formato 'J' com 4 cm de largura pespontada em máquina reta, 1 agulha, gancho costurado em máquina interloque e rebatido com pesponto estreito em máquina reta, 1 agulha.

Logo SESC aplicada em serigrafia à base d'água, localizada próximo à lateral, na altura do gancho.

Obs: seguir orientações contidas na ficha de personalização.

Traseiro simétrico com gancho costurado em máquina interloque e rebatido com pesponto estreito em máquina reta, 1 agulha.

Laterais simétricas, costuradas em máquina interloque e rebatidas com pesponto estreito em máquina reta, 1 agulha.

Barra de 3cm de largura com 2 dobras, rebatida em máquina reta, 1 agulha.

EMPRESA: SESC

MODELO: Calça com Elástico Unissex

SETOR/ ÁREA: COSEL/ Auxiliar de Serviços Gerais

GRADE: PP - P - M - G - GG - XG - XGG - EG

Desenho Técnico

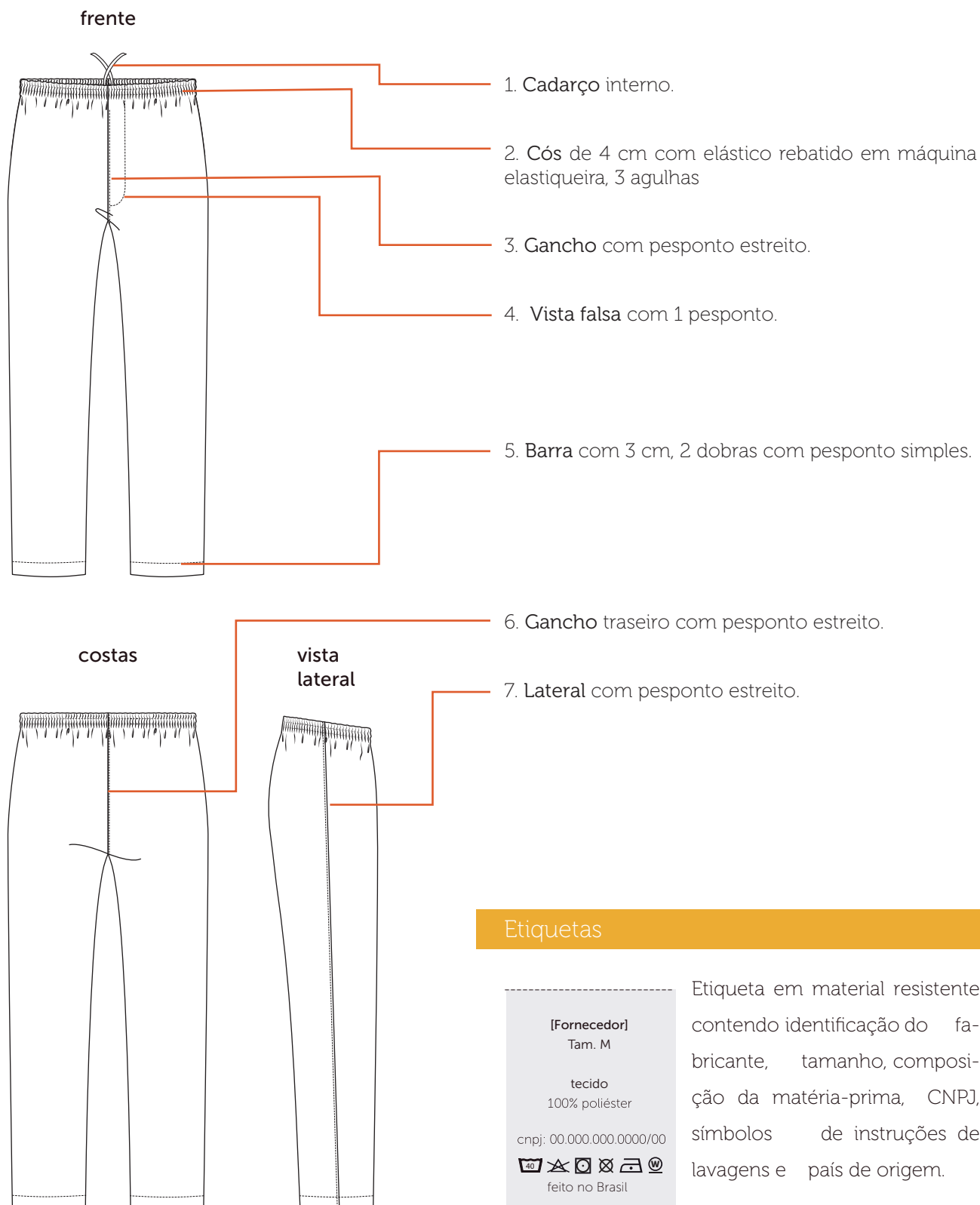

Etiquetas

[Fornecedor]
Tam. M

tecido
100% poliéster

cnpj: 00.000.000.0000/00



feito no Brasil

Etiqueta em material resistente contendo identificação do fabricante, tamanho, composição da matéria-prima, CNPJ, símbolos de instruções de lavagens e país de origem.

Tecidos

Tactel Austrália

Composição: 100% poliéster

Gramatura: 148g/m² ± 5%

Largura: 150cm

Construção: sarja



Pantone®
19-3921 TCX
azul marinho

Aviamentos

1. Linha

Composição: 100% Poliéster

Nº 120, Título: 27 Tex

Cor: azul marinho, de acordo com a cor do tecido.

3. Elástico

Composição: 73% poliéster / 27% elastodieno

Largura: 40 mm

Cor: branco

2. Fio

Composição: 100% Poliéster

Nº 150, Título: 17 Tex

Cor: azul marinho, de acordo com a cor do tecido.

4. Cordão

Composição: 100% poliéster

Nº 06

Cor: azul marinho ou preto

Equipamentos

1. Máquina Industrial Reta
2. Máquina Interloque
3. Máquina Elastiqueira
4. Máquina Caseadeira

Personalização

Aux. de Serviços Gerais Calça com Elástico Unisex

CÓDIGO: SESC013



A personalização deverá ser feita através serigrafia em termotransparência à base d'água, cobertura homogênea, toque zero e deverá passar por cura-gem em estufa com temperatura equivalente à resistência do tecido.

Perna Esquerda

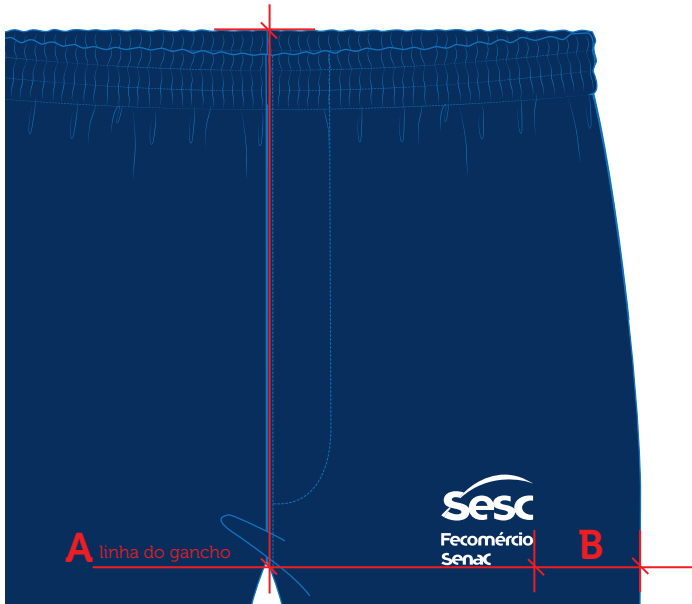

Escala: 1:1

Dimensão real: 5cm x 5cm

Cor 1: branco - C000 M000 Y000 K000

Localização:

A - altura: linha do gancho

B - largura: PP e P: 7cm/ M e G: 8cm/ GG e XG: 9cm

Tabela de Medidas

Aux. de Serviços Gerais
Calça com Elástico
Unisex

CÓDIGO: SESC013

