

01 VESTIÁRIOS QUADRAS ESPORTIVAS - MAPA DE INTERVENÇÃO
Escala: 1:125

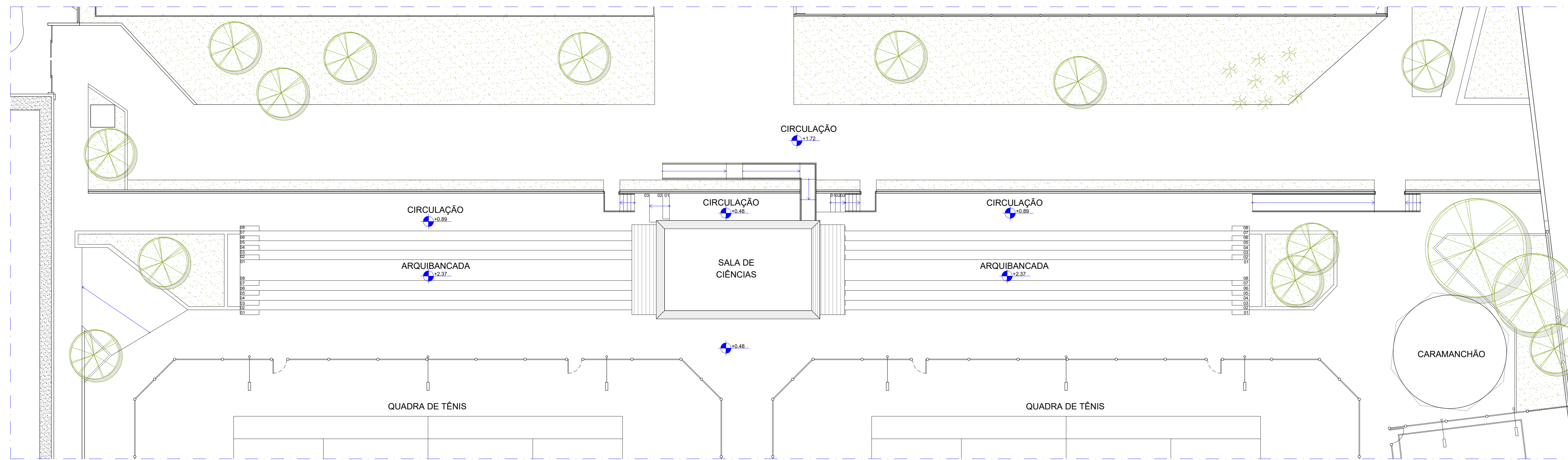

02 VESTIÁRIOS QUADRAS ESPORTIVAS - SITUAÇÃO ATUAL
Escala: 1:125

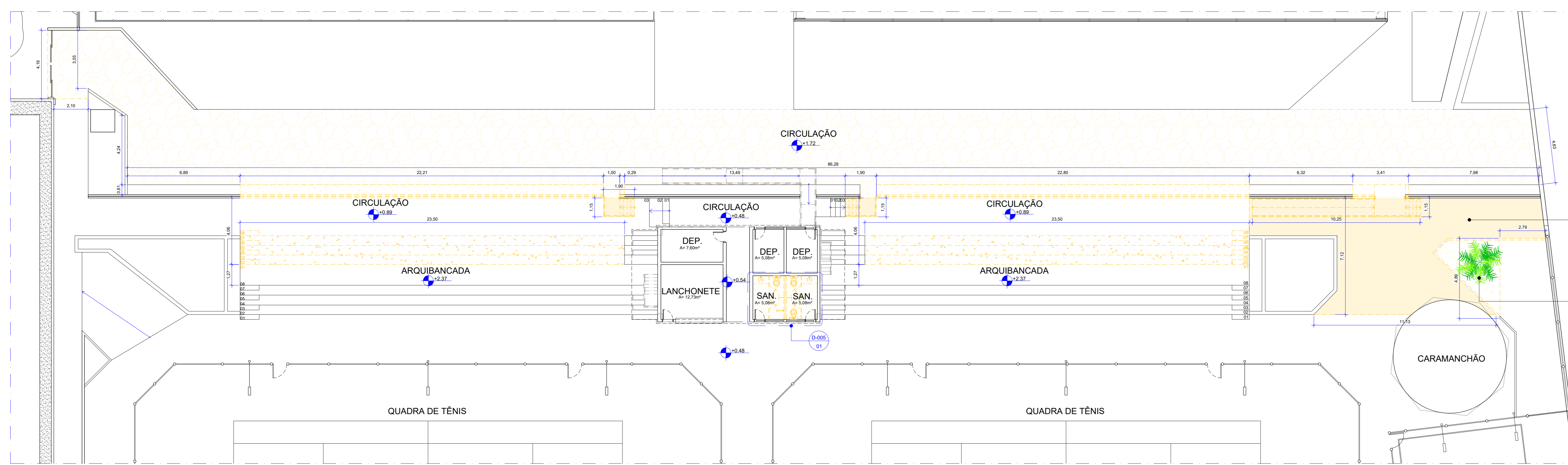

03 VESTIÁRIOS QUADRAS ESPORTIVAS - PLANTA DEMOLIR
Escala: 1:125

ETAPA 2 - CONSTRUÇÃO DE VESTIÁRIOS FEMININO E MASCULINO - QUADRAS ESPORTIVAS
O PROJETO TEM POR OBJETIVO ORIENTAR E ESPECIFICAR OS SERVIÇOS E MATERIAIS NECESSÁRIOS PARA EXECUÇÃO DAS OBRAS DE CONSTRUÇÃO DOS VESTIÁRIOS FEMININO E MASCULINO PARA ATENDER AS QUADRAS ESPORTIVAS NA UNIDADE SESC TAGUATINGA SUL-DF. PARA CRIAR OS NOVOS VESTIÁRIOS, SERÃO DEMOLIDOS PARTE DAS ARQUIBANCADAS E CALÇADAS EXISTENTES.

- OBSERVAÇÕES**
- SERVIÇOS EM OBEEDIÊNCIA ÀS ESPECIFICAÇÕES GERAIS E NORMAS DA ABNT;
 - QUALQUER ALTERAÇÃO DO PROJETO DEVERÁ SER SUBMETIDA À COINFRA E AO GESTOR DO CONTRATO DA OBRA DO SESC-DF, QUE DEVERÃO CARIMBAR E ASSINAR O APROVO À OBRA;
 - OS PROJETOS COMPLEMENTARES SERÃO ELABORADOS PELA CONTRATADA E DEVERÃO OBEDECER AS NORMAS DA ABNT E CONTER ART/RRT, DEVENDO SER APRESENTADOS À COINFRA E AO GESTOR DO SESC-DF PARA APROVO;
 - DEVERÁ SER REALIZADA VISTORIA AO LOCAL, PARA CONFIRMAR MEDIDAS DO PROJETO.

- NOTAS GERAIS**
- 1.0 - GERAIS
- 1.1 - CONFERIR MEDIDAS NO LOCAL DA OBRA;
 - 1.2 - AS ESPECIFICAÇÕES DE REVESTIMENTO DEVERÃO SER VERIFICADAS NO PROJETO E CADERNO DE ESPECIFICAÇÕES, CONFORME PADRÃO DEFEITO;
 - 1.3 - A LOCAÇÃO DA OBRA DEVERÁ SER FEITA SEGUINDO PROJETO DE ESTRUTURA;
- 2.0 - COTAS
- 2.1 - TODAS AS COTAS REFEREM-SE ÀS MEDIDAS ACABADAS (COM REVESTIMENTO);
 - 2.2 - DESENHOS EM METROS E DETALHES EM CENTÍMETROS;
 - 2.3 - OS NÍVEIS ESTÃO INDICADOS EM METRO (M);
 - 2.4 - OS NÍVEIS SÃO VARIADOS, CONFORME CORTE;
 - 2.5 - AS SETAS NAS RAMPAS E ESCADAS ESTÃO SEMPRE NO SENTIDO DE SUBIDA;
- 3.0 - ALVENARIAS
- 3.1 - ALVENARIAS COTADAS COM REVESTIMENTO;
 - 3.2 - BONECAS DE PORTAS NÃO COTADAS, TERÃO NO MÍNIMO 5CM;
- 4.0 - CAIXA DE INSPEÇÃO
- 4.1 - AS CAIXAS DE INSPEÇÃO DEVERÃO SER EXECUTADAS CONFORME PADRÃO DOS USUÁRIOS COMPLETES E ABNT;
 - 4.2 - A SUA LOCAÇÃO E O SEU DIMENSIONAMENTO DEVEM SER DEFINIDOS NO PROJETO COMPLEMENTAR;
- 5.0 - ACESSIBILIDADE
- 5.1 - O PROFISSIONAL RESPONSÁVEL TÉCNICO PELA EXECUÇÃO DA OBRA, JUNTAMENTE COM O PROPRIETÁRIO, SE COMPROMETE A CONSTRUIR A CALHADEIRA DE SUA RESPONSABILIDADE ADEQUADA ÀS VIZINHAS EXISTENTES, COM RAMPAS E OUTROS ITENS NOS TERMOS DO CÓDIGO DE EDIFICAÇÕES DO DISTRITO FEDERAL - CIRCULAR 133/2006 - SUACAR, ATENDENDO ACESSIBILIDADE A TODOS;

OS SERVIÇOS DE DEMOLIÇÃO E REMOÇÃO DEVERÃO SER EXECUTADOS COM A PERFEITA SEGURANÇA NO DESENVOLVIMENTO DOS TRABALHOS E SEM CAUSAR DANOS ÀS ÁREAS ADJACENTES E ESTRUTURAS EXISTENTES. CASO OCORRA ALGUM DANO, AS PEÇAS OU EQUIPAMENTOS DEVERÃO SER SUBSTITUÍDOS POR IGUAL OU SIMILAR TÉCNICO.

- NOTAS DEMOLIÇÃO**
- ARQUIBANCADA**
- DEMOLIÇÃO DE METADE DA ARQUIBANCADA EM CONCRETO PARA CONSTRUÇÃO DE FUNDAÇÃO DOS BLOCOS DOS VESTIÁRIOS
 - DEMOLIÇÃO DAS ESCADAS DE ACESSO AS ARQUIBANCADAS
- CIRCULAÇÃO**
- REMOÇÃO DA PAVIMENTAÇÃO DA CIRCULAÇÃO PERIMETRAL
 - REMOÇÃO DO CONTRAPISO
 - DEMOLIÇÃO DE RAMPA DE ACESSO AS QUADRAS DE TÊNIS
 - REMOÇÃO E REINSTALAÇÃO DE 4 TOLDOS, COM LOCAÇÃO A SER DEFINIDA PELA FISCALIZAÇÃO
- ALAMBRAÇÃO**
- REMOÇÃO DE PARTE DO ALAMBRAÇÃO EXISTENTE REFERENTE A PROJEÇÃO DA DEMOLIÇÃO DA ARQUIBANCADA COM REAPROVEITAMENTO E REINSTALAÇÃO
- SALA DE CIÊNCIAS - SANITÁRIOS FEMININO E MASCULINO**
- REMOÇÃO DAS PORTAS DAS CABINES
 - REMOÇÃO DAS LOUÇAS E EQUIPAMENTOS
 - REMOÇÃO DAS BANCADAS DE MÁRMORE
 - REMOÇÃO DAS INSTALAÇÕES ELÉTRICAS E HIDRÁULICAS (CASO NECESSÁRIO)
 - DEMOLIÇÃO DE ALVENARIA
 - REMOÇÃO DAS DIVISÓRIAS DE MÁRMORE COM REAPROVEITAMENTO

LEGENDA

PAREDES DE VEDAÇÃO	
	ALVENARIA EXISTENTE - A MANTER
	ALVENARIA - A DEMOLIR
	ALVENARIA E/OU EQUIPAMENTO - A DEMOLIR

PAVIMENTAÇÃO	
	PISO CIMENTÍCIO E CAMADA DE REGULARIZAÇÃO - A REMOVER
	PISO EM PEDRA NATURAL COM SEIXOS - A REMOVER
	ARQUIBANCADA EM CONCRETO - A DEMOLIR
	PISO CERÂMICO - A DEMOLIR
	JARDIM - A REMOVER

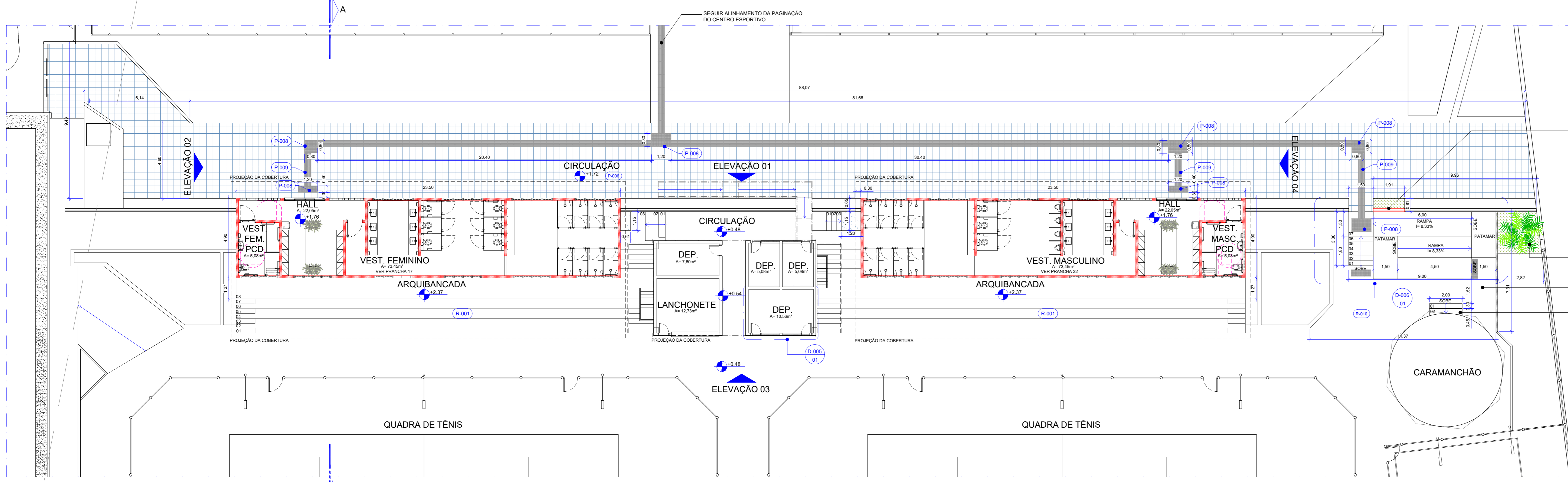

04 VESTIÁRIOS QUADRAS ESPORTIVAS - PLANTA CONSTRUIR/SITUAÇÃO FUTURA
Esc. 1/125

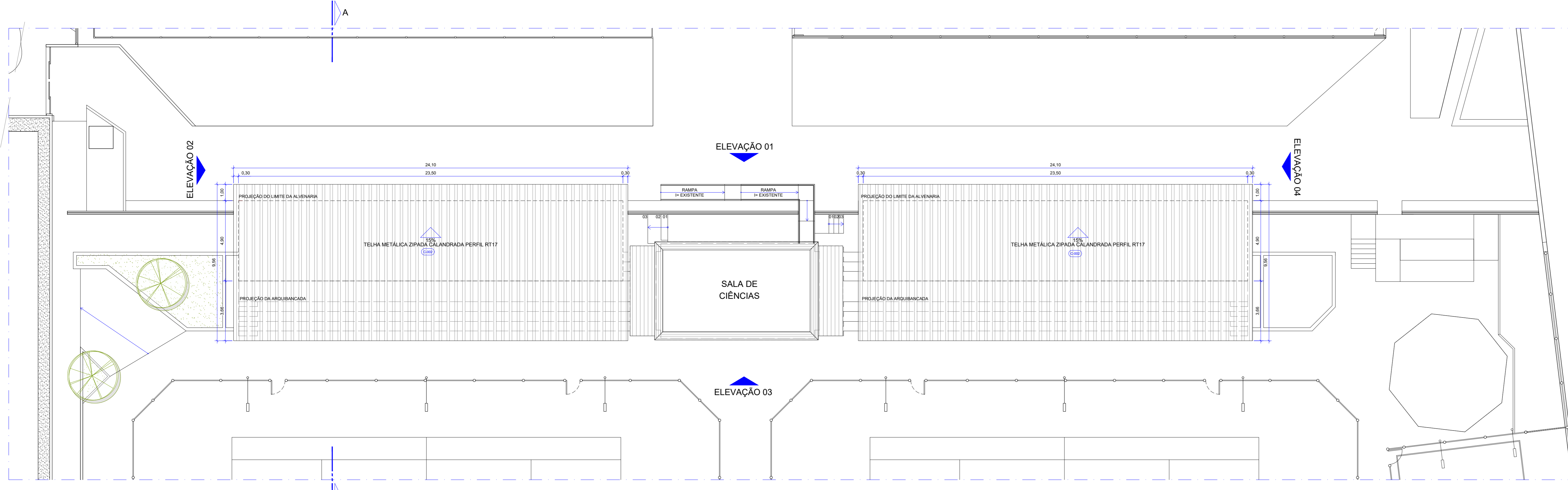

05 VESTIÁRIOS QUADRAS ESPORTIVAS - PLANTA DE COBERTURA
Esc. 1/125

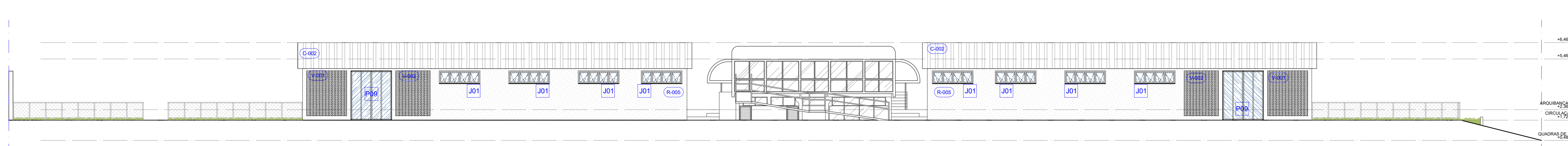

06 VESTIÁRIOS QUADRAS ESPORTIVAS - ELEV. 01
Esc. 1/125

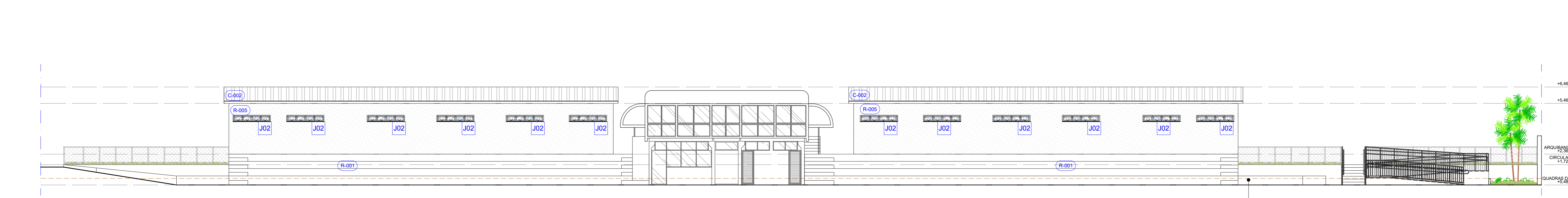

08 VESTIÁRIOS QUADRAS ESPORTIVAS - ELEV. 03
Esc. 1/125

RECOMPOR ALAMBRAO E MURETA COM REINSTALAO DO ALAMBRAO REINSTALADO
REPLANTAR PALMEIRA EXISTENTE DENTRO DO NOVO LIMITE DA JARDINEIRA
NIVELAR PISO CIMENTICIO EVITANDO DESNÍVEIS
ESCALADA DE ACESSO AO CARAMANCHÃO EXISTENTE APÓS O REBAIXAMENTO DO PISO

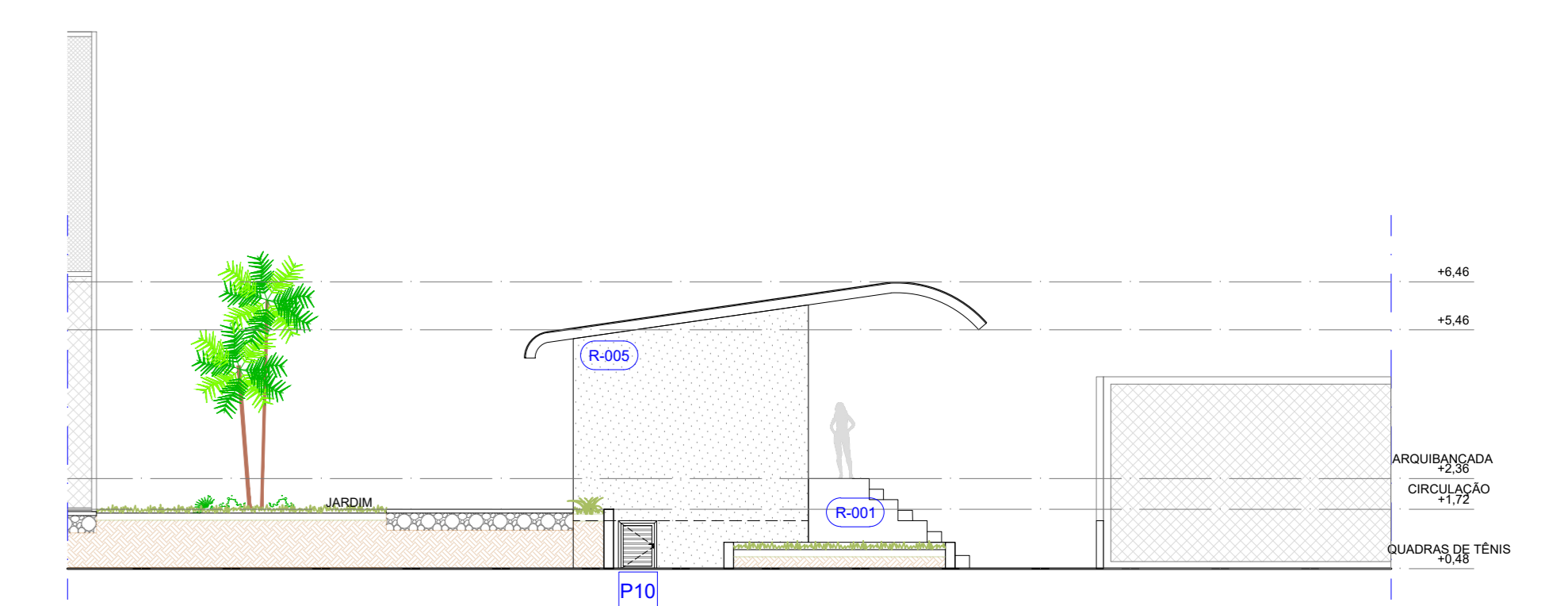

07 VESTIÁRIOS QUADRAS ESPORTIVAS - ELEV. 02
Esc. 1/125

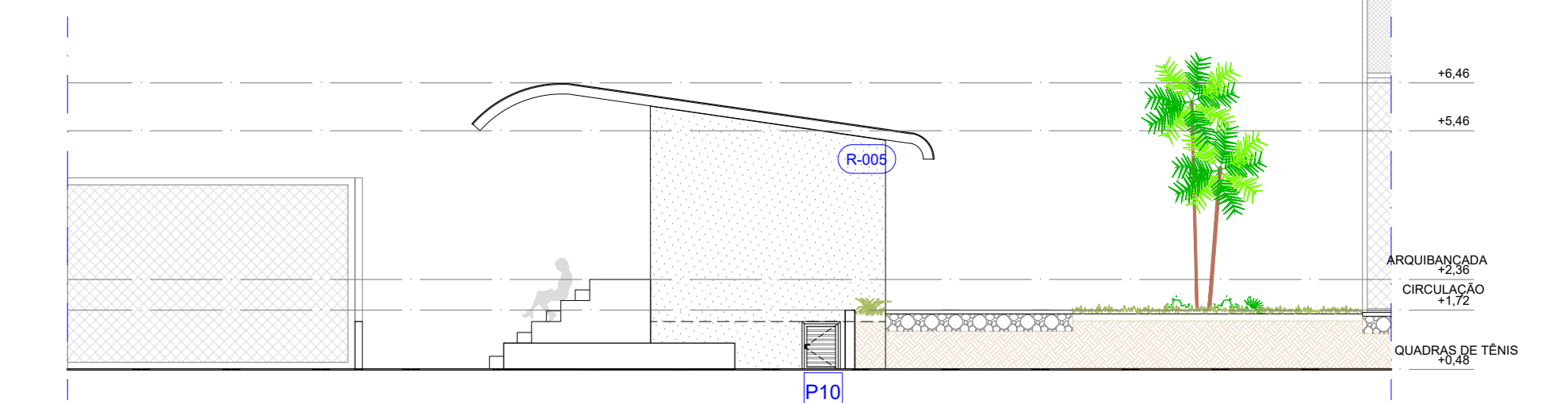

09 VESTIÁRIOS QUADRAS ESPORTIVAS - ELEV. 04
Esc. 1/125

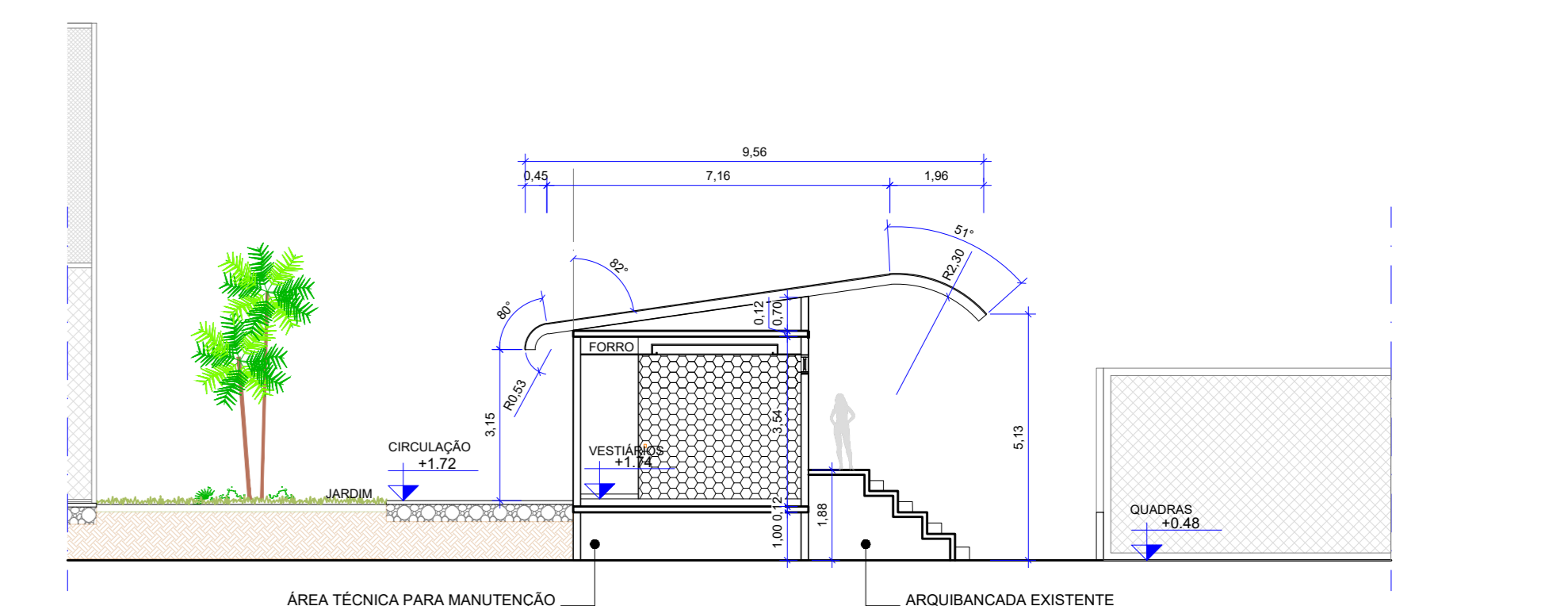

10 VESTIÁRIOS QUADRAS ESPORTIVAS - CORTE AA
Esc. 1/125

NOTAS CONSTRUIR

- CONSTRUÇÃO DOS BLOCOS DOS VESTIÁRIOS
- RECOMPOSIÇÃO E REVITALIZAÇÃO DAS MURETAS E ALAMBRAOS EXISTENTES, INCLUINDO PINTURA COM ESMALTE SINTÉTICO PREMIUM NA COR VERDE COLONIAL
- SUBSTITUIÇÃO DO PISO DA CIRCULAÇÃO
- INSTALAÇÃO DE PISO PODOATÁ, DIRECIONAL E ALERTA
- CONSTRUÇÃO DE RAMPA ACESSÍVEL PARA ACESSO AS ARQUIBANCADAS
- READEQUAÇÃO DE JARDINEIRA PARA AS DIMENSÕES CONSTANTES NO PROJETO

LEGENDA

- PAREDES DE VEDAÇÃO E PAVIMENTAÇÃO
- ALVENARIA EXISTENTE - A - MANTER
 - ALVENARIA EM BLOCO CERÂMICO - A CONSTRUIR
 - MURETA EM BLOCO DE CONCRETO (H= conforme padrão existente) COM ALAMBRAO ESTRUTURADO COM TUBOS METÁLICOS GALVANIZADOS CONFORME PADRÃO EXISTENTE - REAPROVEITAR ALAMBRAO REMOVIDO E REVITALIZADO - A CONSTRUIR
 - JARDINEIRA EM MEIO-FIO CORDÃO CONFORME ALTURA E ESPESURA EXISTENTE REVESTIDO COM PINTURA ACRÍLICA PREMIUM PARA PISO NA COR VERDE COLONIAL CONFORME PADRÃO EXISTENTE - A CONSTRUIR
 - RECOMPOSIÇÃO DE PISO CIMENTICIO REVESTIDO COM PINTURA ACRÍLICA PREMIUM PARA PISO NA COR VERDE COLONIAL CONFORME PADRÃO EXISTENTE - A CONSTRUIR
 - PISO DRENANTE - PLACA CIMENTÍCA DRENAGEM ACIMA DE 90% - PLACA 40x40cm - COR LIXADO CINZA CLARO - A CONSTRUIR
 - GRAMÍNEA - GRAMA EMERALDA (placa 60 x 60 cm) - RECOMPOSIÇÃO DE JARDIM

SIEMOLOGIA

- PROJEÇÃO SUPERIOR
- PROJEÇÃO DA COBERTURA

QUADRO DE ABERTURAS

ESQUADRIA	DIMENSÕES	PEITORIL	DESCRIÇÃO	QUANT.
PORTA	P09	250 x 300	Esquadria tipo correr em alumínio anodizado na cor preto fosco com vidro laminado reflexivo 10mm - 4 folhas (2 fixas e 2 de correr), inclui ferragens e fechadura tipo cremone alvenaria perfil para porta de correr posicionada na altura de 110cm do piso acabado, em alumínio na cor preta. Perfil em Canal Preto São Gabriel Perfilado, soldado com emenda de 90º na alvenaria em ambos os lados.	02
	P10	95 x 70	Perfil de alumínio, com acabamento preto fosco, de alça tipo ventilador, com guarnição. Reação com parafusos - fechamento e instalação na laje de concreto da Galeria Público, com emenda de 90º na alvenaria.	02
JANELA	J01	250 x 80	Esquadria tipo maxilar em alumínio anodizado na cor preto fosco com vidro laminado reflexivo 10mm - 3 folhas, inclui ferragens e fechadura tipo cremone alvenaria perfil para janela, com posicionamento horizontal na parte interna da parede, em alumínio na cor preta. Acabamento externo com perfil (pinguete) em Canal Preto São Gabriel Perfilado, soldado com emenda de 90º na alvenaria. Acabamento interno com perfil de alumínio cadafesa.	08
	J02	230 x 40	Esquadria tipo maxilar em alumínio anodizado na cor preto fosco com vidro laminado reflexivo 10mm - 3 folhas, inclui ferragens e fechadura tipo cremone alvenaria perfil para janela, com posicionamento horizontal na parte interna da parede, em alumínio na cor preta. Acabamento externo com perfil (pinguete) em Canal Preto São Gabriel Perfilado, soldado com emenda de 90º na alvenaria. Acabamento interno com perfil de alumínio cadafesa.	08
VAO	V01	245 x 275	Vão com painel vazado em tipo cerâmico laminado 21 furos (24 x 11,5 x 5,5cm) instalado com travessamento com vergalhão Ø10mm na alvenaria verticalmente. Em cada furo do tipo deve ser passado um vergalhão Ø10mm preenchido com argamassa. Entre furos deve ser o transporte de 4 furos de cada lado. Os tipos deverão ser instalados modelo junta amarrada.	02
	V02	210 x 275	Vão com painel vazado em tipo cerâmico laminado 21 furos (24 x 11,5 x 5,5cm) instalado com travessamento com vergalhão Ø10mm na alvenaria verticalmente. Em cada furo do tipo deve ser passado um vergalhão Ø10mm preenchido com argamassa. Entre furos deve ser o transporte de 4 furos de cada lado. Os tipos deverão ser instalados modelo junta amarrada vazada.	02

MATERIAS E ACABAMENTOS

- C-000 COBERTURAS
- P-000 REVESTIMENTO - PISOS
- R-000 REVESTIMENTO - PAREDES

ESPECIFICAÇÃO DE MATERIAIS

COD	DESCRIÇÃO
C-002	COBERTURA EM TELHA METÁLICA ONDULADA GALVANIZADA PERFIL RT17 - PINTURA NA COR BRANCA NAS DUAS FACES COM SUBSTITUIÇÃO DE TELHAS DE COBERTURA TIPO TRAC COM LAÇOS PARA COBERTURA, INCLUI DOIS TIPOS METÁLICOS, CHAVAS METÁLICAS
R-001	PINTURA ACRÍLICA PARA PISO DEMARCAÇÃO - QUALIDADE PREMIUM - COR AZUL DE REY - ACABAMENTO FOSCO
R-005	TELHA METÁLICA - QUALIDADE PREMIUM - COR CINZA CLARO - ACABAMENTO FOSCO
R-010	PINTURA COM TRINCA ACRÍLICA PARA PISO DEMARCAÇÃO - QUALIDADE PREMIUM - NA COR VERDE COLONIAL - ACABAMENTO FOSCO
P-005	PISO DRENANTE - PLACA CIMENTÍCA DRENAGEM ACIMA DE 90% - PLACA 40x40cm - COR LIXADO CINZA CLARO
P-008	ESCALADA DE ACESSO EM PISO DE CONCRETO DE LAPILHO HERÁLCICO, COM ARMBELA 40x40 em, ASSENTADO COM ARMBELAS
P-009	ESCALADA VERTICAL, DIRECIONAL EM PISO DE CONCRETO DE LAPILHO HERÁLCICO, COM ARMBELA 40x40 em, ASSENTADO COM ARMBELAS

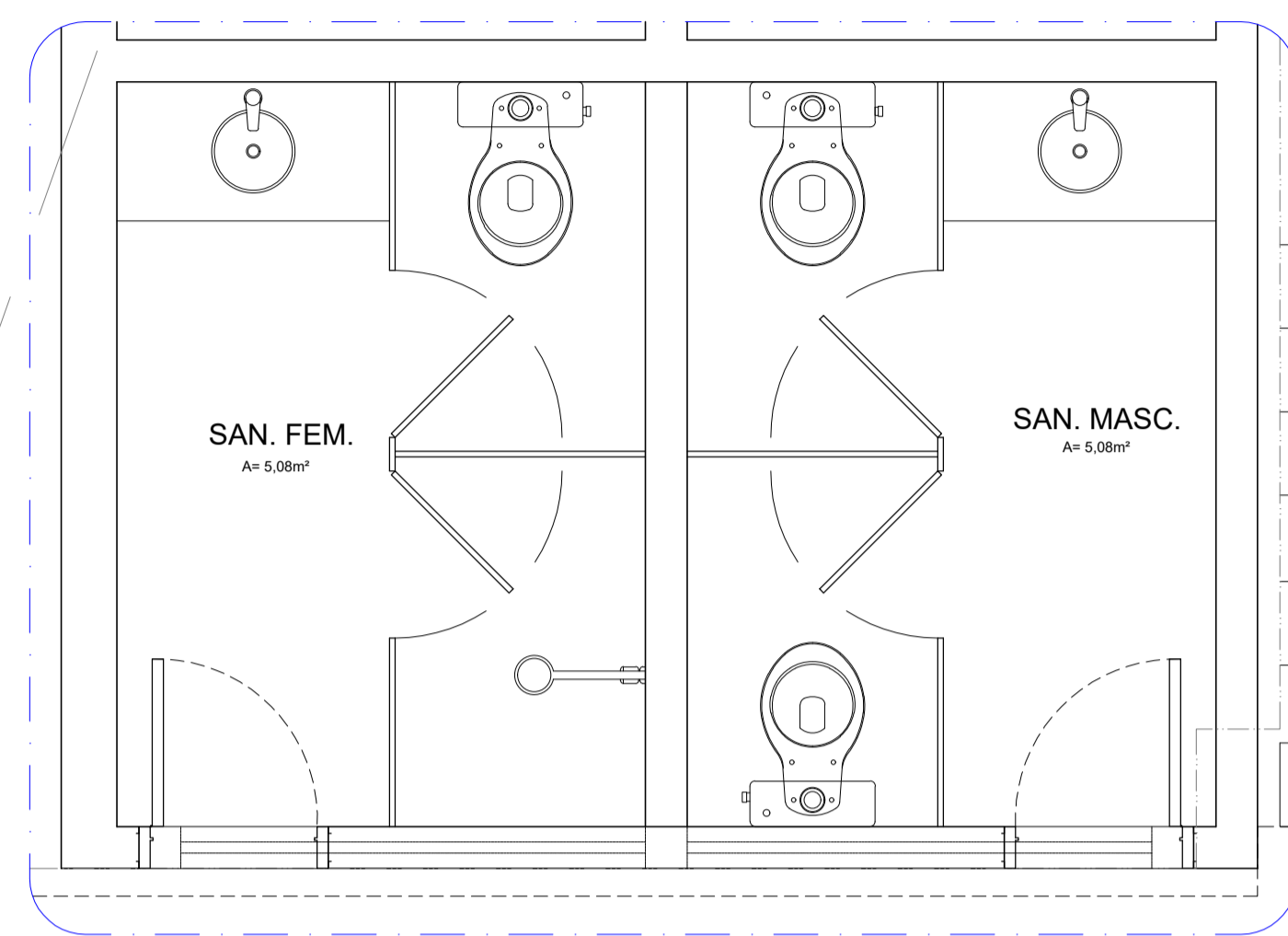

11 PLANTA BAIXA - SITUAÇÃO ATUAL - D-005
P15 Esc.: 1/25

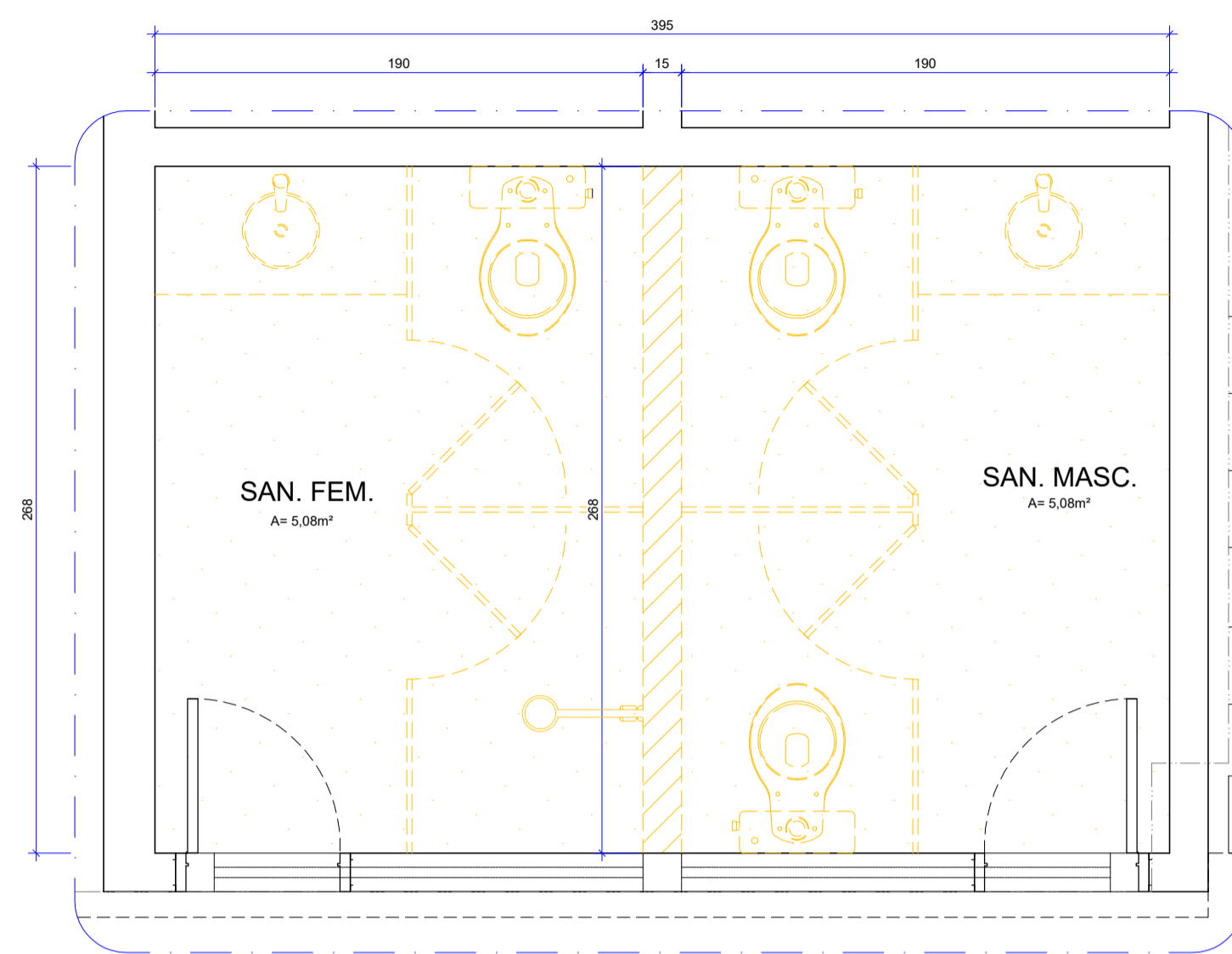

13 PLANTA BAIXA - SITUAÇÃO ATUAL - D-005
P15 Esc.: 1/25

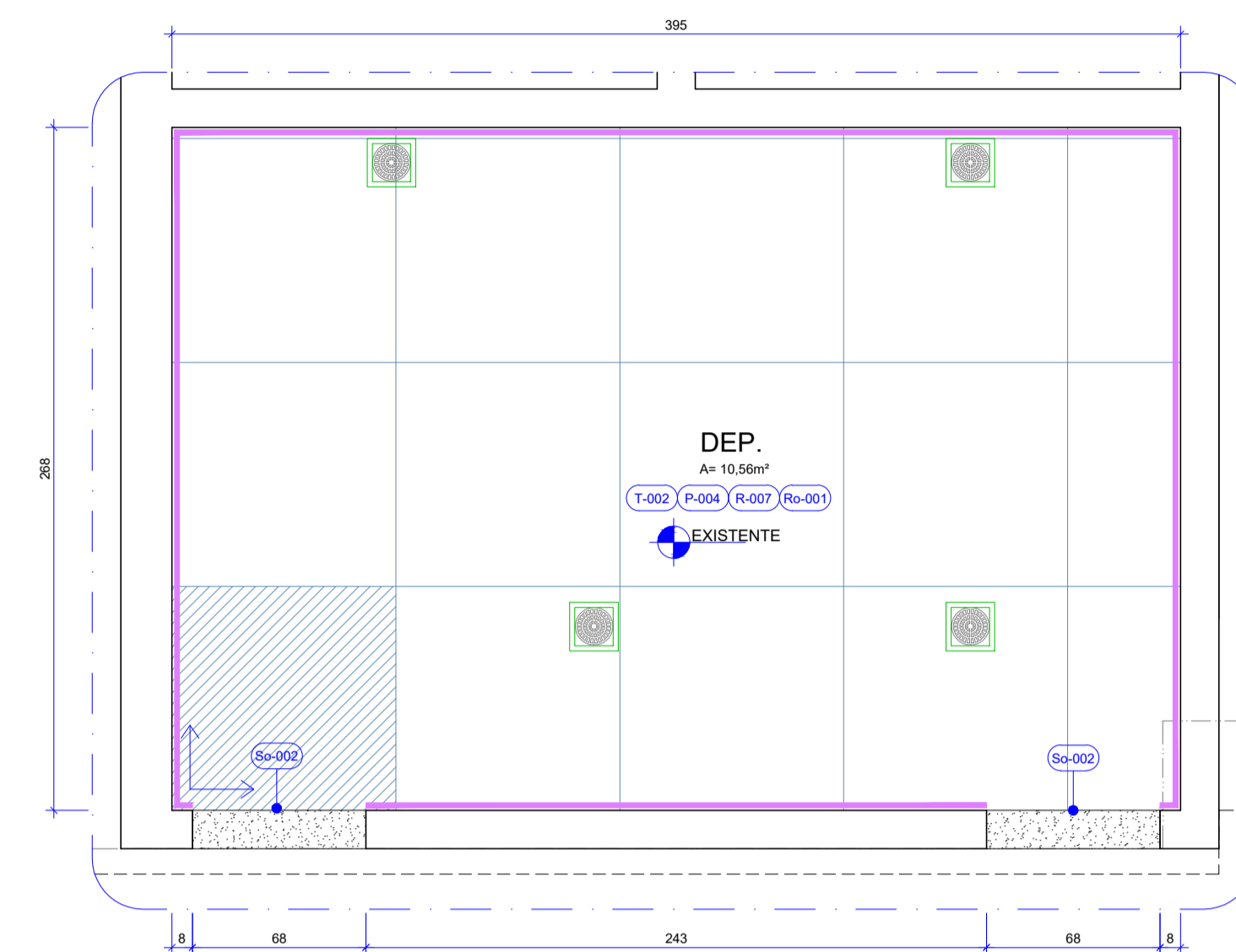

14 PLANTA BAIXA - SITUAÇÃO ATUAL - D-005
P15 Esc.: 1/25

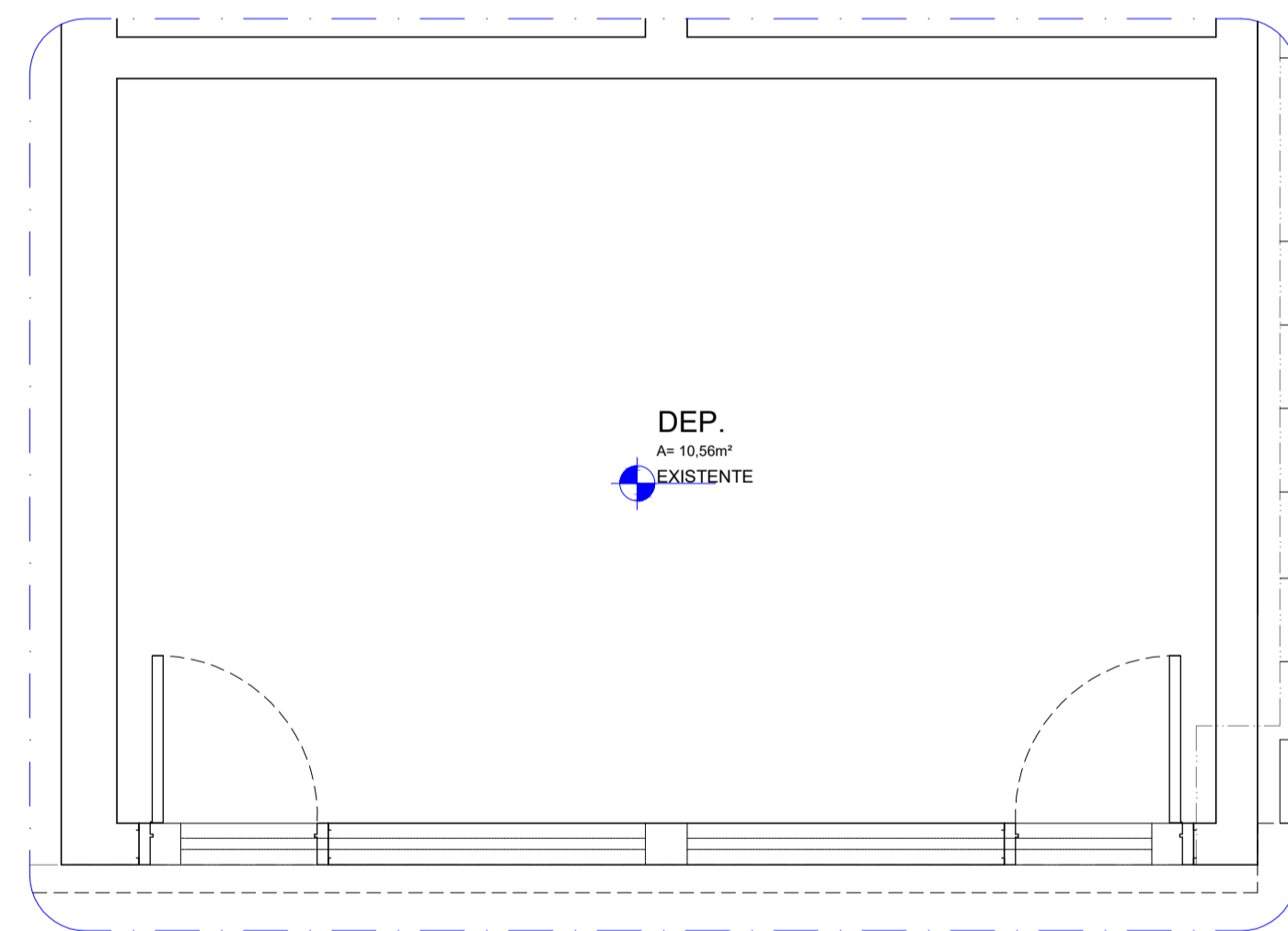

12 PLANTA BAIXA - SITUAÇÃO FUTURA - D-005
P15 Esc.: 1/25

NOTAS - DEMOLIR

TODOS OS COMPARTIMENTOS TERÃO OS REVESTIMENTOS DE PAREDE E PISO REMOVIDOS, ASSIM COMO EQUIPAMENTOS, LOUÇAS E ACESSÓRIOS

SANITÁRIOS FEMININO E MASCULINO

- REMOÇÃO DAS PORTAS DAS CABINES
- REMOÇÃO DAS LOUÇAS E EQUIPAMENTOS
- REMOÇÃO DAS BANCADAS DE MÁRMORE
- REMOÇÃO DAS INSTALAÇÕES ELÉTRICAS E HIDRÁULICAS (caso necessário)
- DEMOLIÇÃO DE ALVENARIA
- REMOÇÃO DAS DIVISÓRIAS DE MÁRMORE COM REAPROVEITAMENTO

LEGENDA - DEMOLIR

PAREDES DE VEDAÇÃO

ALVENARIA EXISTENTE - A MANTER

ALVENARIA - A DEMOLIR

EQUIPAMENTO/ ESQUADRIA - A REMOVER

PAVIMENTAÇÃO

REVESTIMENTO DE PISO CERÂMICO - A DEMOLIR

NOTAS

- TODOS OS COMPARTIMENTOS TERÃO PISO E PAREDE (50 cm) IMPERMEABILIZADOS;
- NOS COMPARTIMENTOS ONDE HAJA RALOS OU GRELHAS, DEVERÃO SER MANTIDOS AS TUBULAÇÕES EXISTENTES E SUBSTITUÍDO AS GRELHAS PELO MODELO ESPECIFICADO E OBSERVADOS OS CAIMENTOS ADEQUADOS EM SUAS DIREÇÕES
- TODAS AS ESQUADRIAS (JANELAS E PORTAS) EXISTENTES DENTRO DOS AMBIENTES REFORMADOS DEVERÃO SER REVITALIZADAS, E A ESTRUTURA METÁLICA PINTADA COM PRIME E PINTURA AUTOMOTIVA NA COR PRETA
- AS LUMINÁRIAS EXISTENTES DEVERÃO SER MANTIDAS
- OS PONTOS DE RALOS EXISTENTES DEVERÃO SER MANTIDOS, COM A SUBSTITUIÇÃO DAS GRELHAS.

MATERIAS E ACABAMENTOS

- P-000 PISOS
- Ro-000 RODAPÉS
- R-000 REVESTIMENTOS

ESPECIFICAÇÃO DE MATERIAIS

COD	DESCRIÇÃO
T-002	TETO REVESTIDO COM MASSA ACRÍLICA E PINTURA ACRÍLICA IMPERMEABILIZANTE E ANTIMOFO, ACABAMENTO FOSCO NA COR BRANCO NEVE
R-007	ALVENARIA OU DRYWALL, REVESTIDO COM MASSA ACRÍLICA E PINTURA ACRÍLICA SUPER LAVÁVEL, ACABAMENTO FOSCO, NA COR BRANCO NEVE REF.: SUIVINIL LIMPEZA TOTAL _ BRANCO NEVE
P-004	REVESTIMENTO CERÂMICO TIPO PORCELANATO TÉCNICO, ALTO TRÁFEGO, DIM.: 90x90 cm, NA COR NORD CEMENT, BORDA RETIFICADA, ACABAMENTO EXTERNO. REF.: NORD CEMENT EXT _ PORTOBELLO. APLICADO COM JUNTA DE ASSENTAMENTO 1,5 mm E REJANTE ACRÍLICO QUARTZOLITE NA COR CINZA PLATINA
Ro-001	RODAPÉ CERÂMICO DE PORCELANATO CORTADO, ALTURA 15 cm, UTILIZAR MESMO REVESTIMENTO DO PISO
So-002	SOLEIRA EM GRANITO CINZA ANDORINHA, LARGURA DO VÃO, BORDA RETIFICADA, ACABAMENTO ESCOVADO, IMPERMEABILIZADO, ESPESSURA DE 2 cm

LEGENDA

PAVIMENTAÇÃO

INÍCIO DA PAGINAÇÃO DE PISO

Ro-001

EQUIPAMENTOS

RALO GRELHA INOX COM CAIXILHO ROTATIVO ABRE E FECHA - 15 x 15 cm

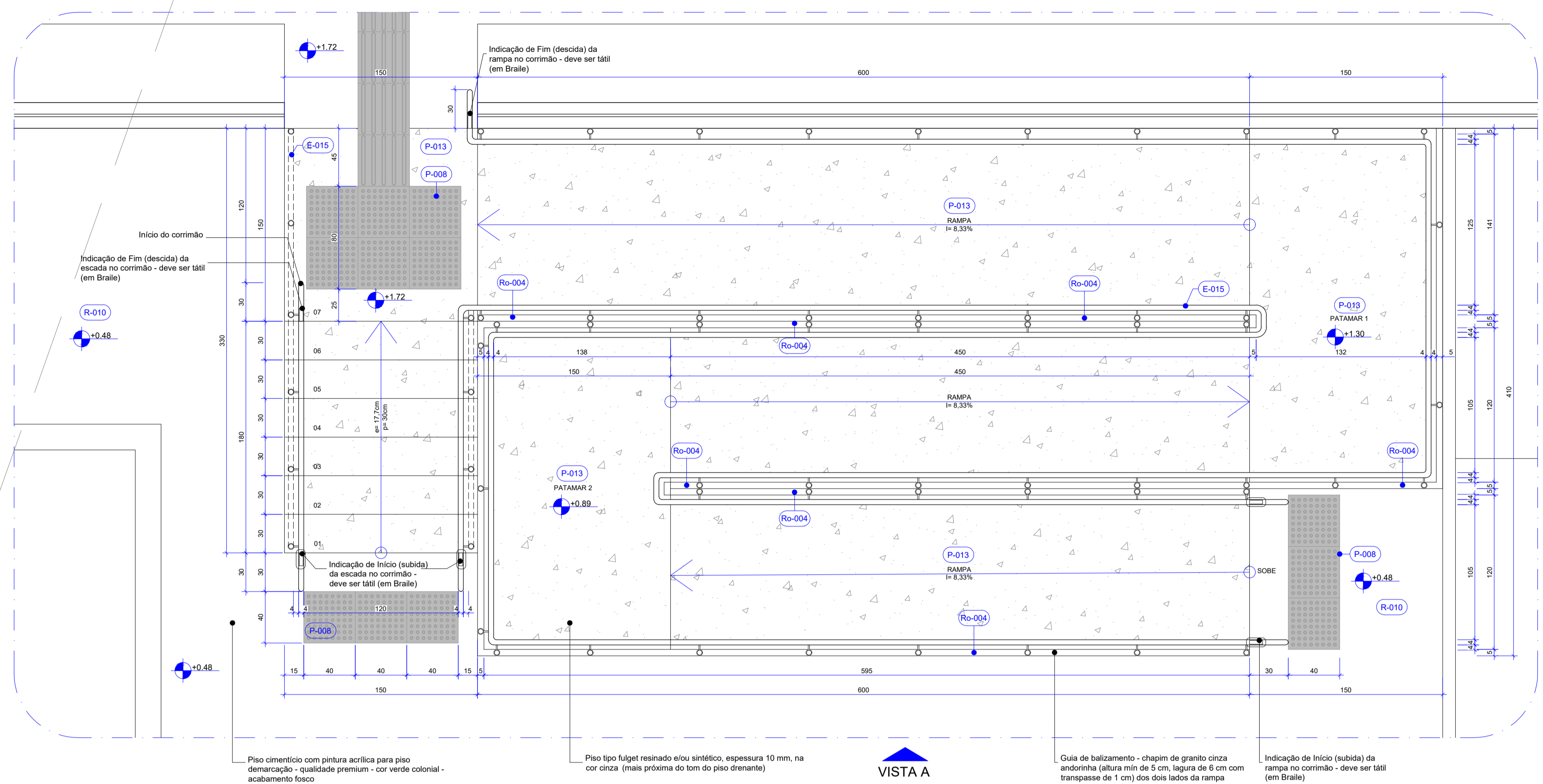

15 PLANTA TÉCNICA - D-006
P16 Esc: 1/25

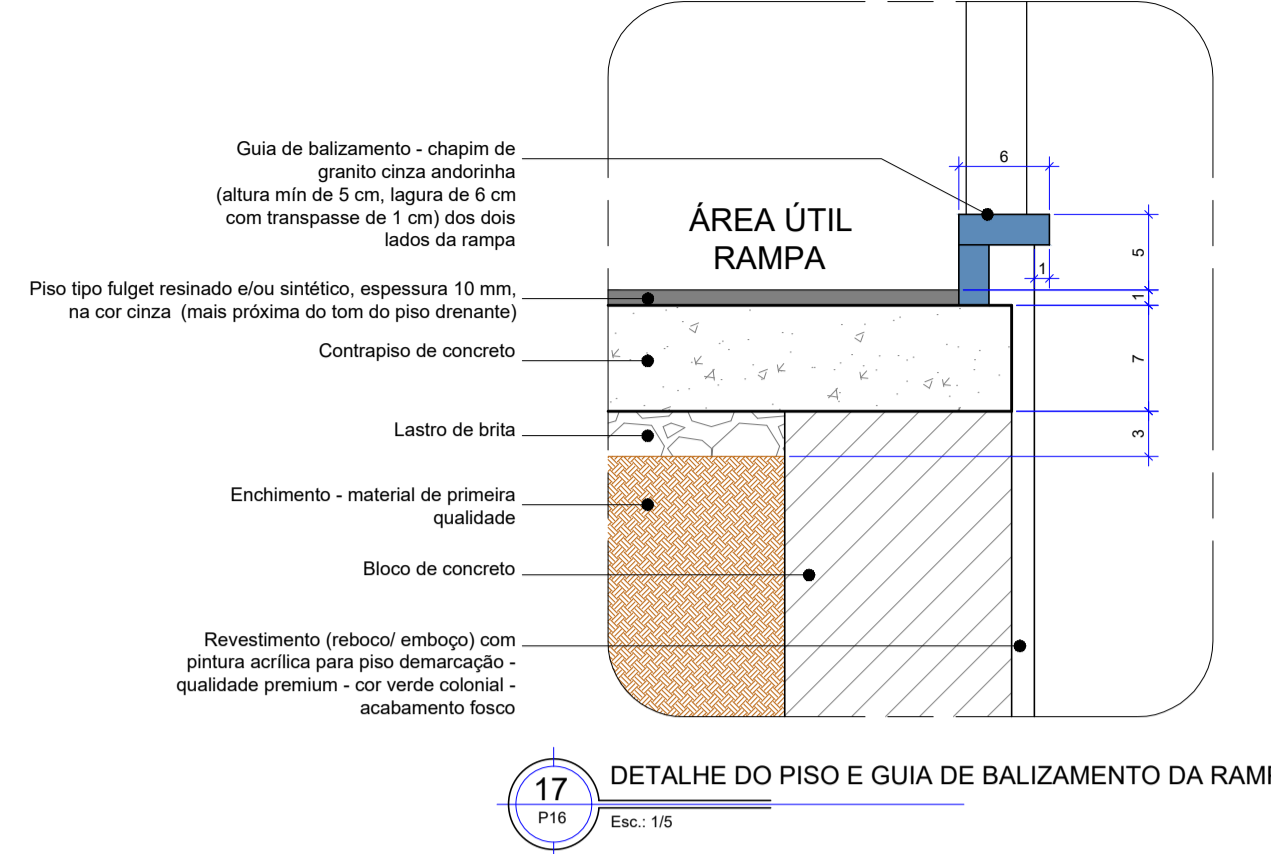

17 DETALHE DO PISO E GUIA DE BALIZAMENTO DA RAMP
P16 Esc: 1/5

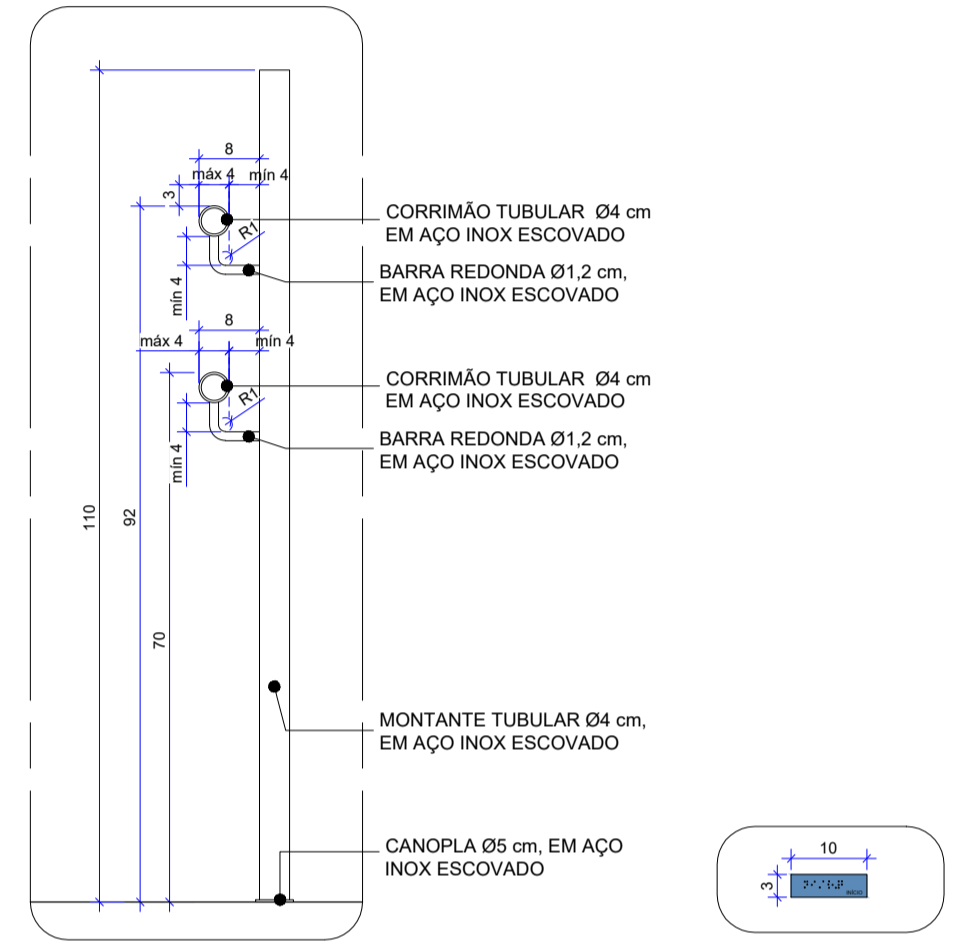

18 EMPUNHADURA E SEÇÃO DO CORRIMÃO
P16 Esc: 1/10

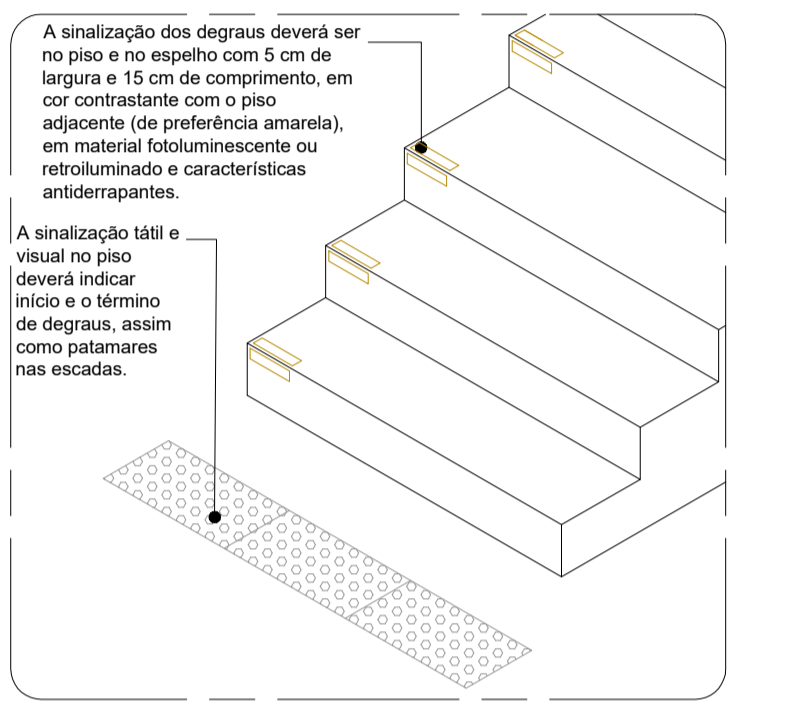

19 PERSPECTIVA SINALIZAÇÃO ESCADA
P16 Esc: 1/10

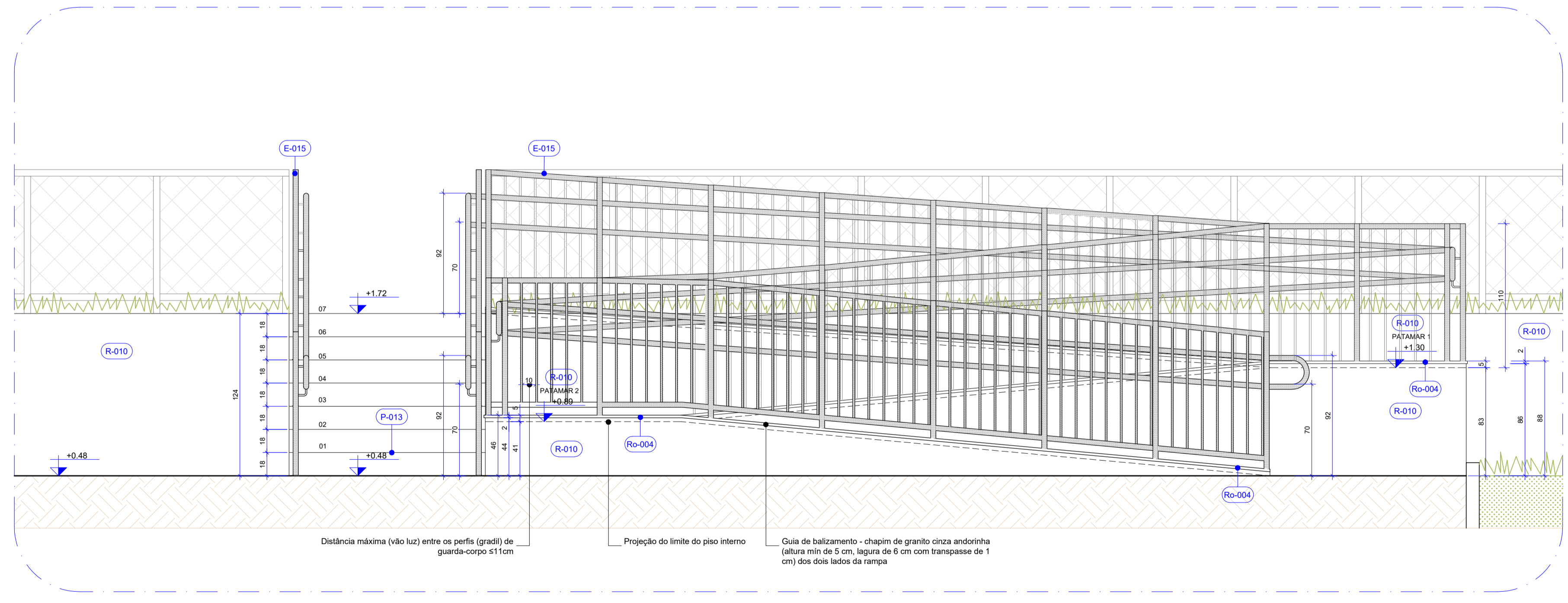

16 VISTA A - D-006
P16 Esc: 1/25

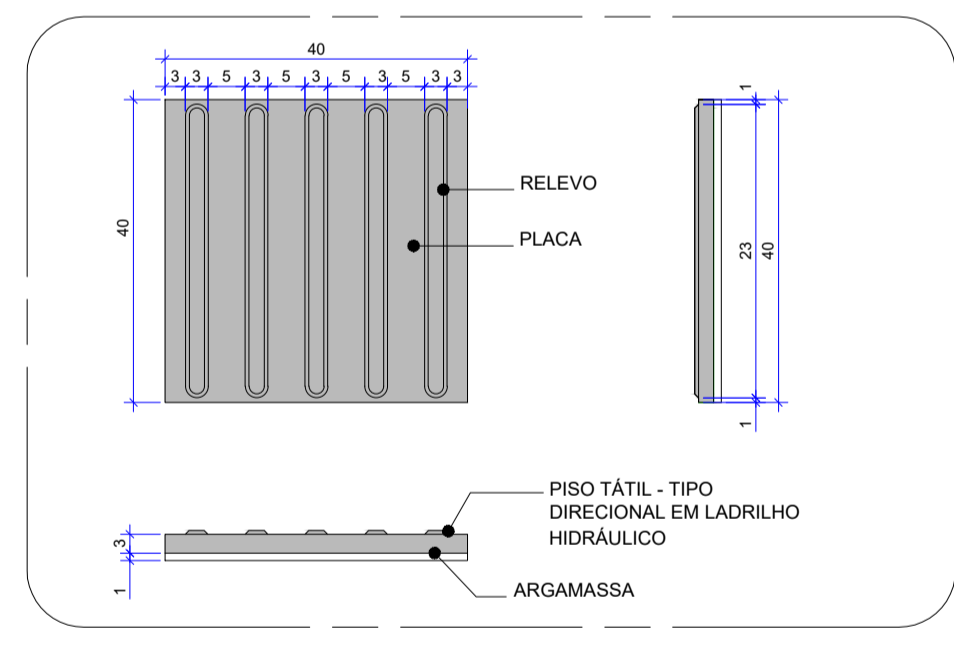

20 DETALHE PISO TÁTIL DIRECIONAL - P-008
P16 Esc: 1/10

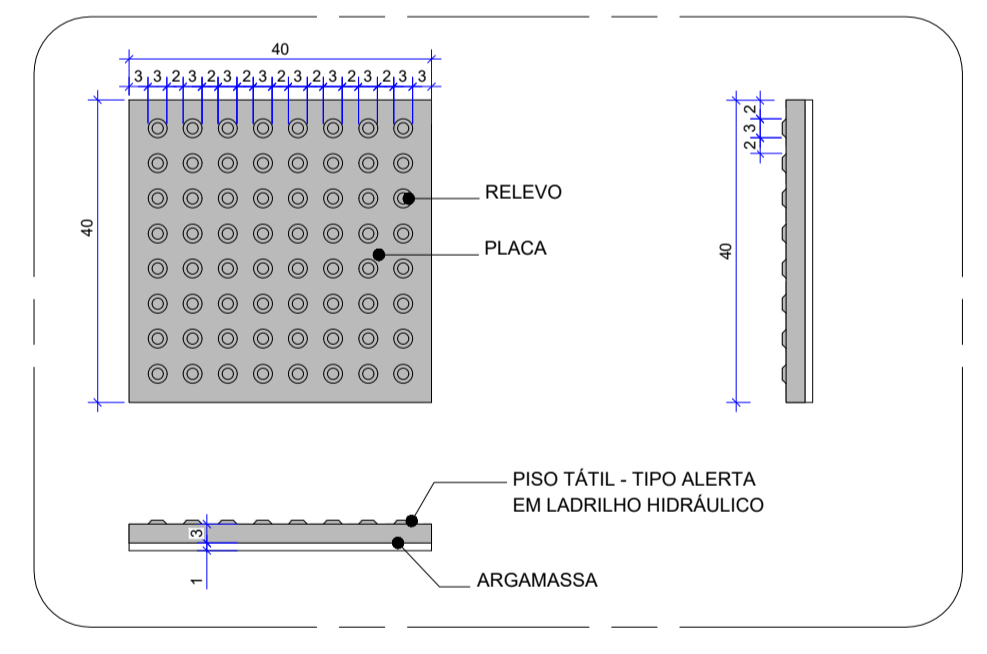

21 DETALHE PISO TÁTIL ALERTA - P-009
P16 Esc: 1/10

MATERIAS E ACABAMENTOS

P-000	PISOS	R-000	REVESTIMENTOS
Ro-000	RODAPÉS	E-000	EQUIPAMENTOS

ESPECIFICAÇÃO DE MATERIAIS

COD	DESCRIÇÃO
R-010	PINTURA COM TINTA ACRÍLICA PARA PISO, DEMARCAÇÃO - QUALIDADE PREMIUM - NA COR VERDE COLONIAL - ACABAMENTO FOSCO
P-013	PISO TIPO FULGET RESINADO E/OU SINTÉTICO, ESPESURA 10 MM, NA COR CINZA (MAIS PRÓXIMA DO TOM DO PISO DRENANTE)
E-015	GUARDA-CORPO EM AÇO INOX ESCOVADO TUBULAR Ø 4 cm, ALTURA 110 cm COM TRAVESSÃO NA PARTE SUPERIOR E COM CORRIMÃO DUPLO EM DUAS ALTURAS: 90 cm E 70 cm DO PISO ACABADO, COM ACABAMENTO RECUSADO NAS EXTREMIDADES E PROLONGAMENTO DE 30 cm NO INÍCIO E FIM DA RAMP, CONFORME NBR 9050/2015, COM MONTANTES EM AÇO INOX ESCOVADO TUBULAR Ø 4 cm, ALTURA 110 cm FIXADOS NO PISO.
Ro-004	GUIA DE BALIZAMENTO - CHAPIM EM GRANITO CINZA ANDORINHA POLIDO, 2 cm DE ESPESURA

NOTAS GERAIS

- AS COTAS REFEREM-SE ÀS MEDIDAS ACABADAS
- DESENHOS EM CENTÍMETROS
- NÍVEIS EM METROS
- PARA EXECUÇÃO, TODAS AS MEDIDAS DEVEM SER CONFERIDAS NO LOCAL
- TODOS OS COMPARTIMENTOS TERÃO PISO E PAREDE IMPERMEABILIZADOS
- NOS COMPARTIMENTOS ONDE HAJA RALOS OU GRELHAS, DEVERÃO SER OBSERVADOS OS CAIMENTOS ADEQUADOS EM SUAS DIREÇÕES
- TODAS AS QUINAS VIVAS DE ALVENARIA DEVERÃO RECEBER CANALETA DE ALUMÍNIO NA COR BRANCA COM 2" PARA PROTEÇÃO
- BONCAS DAS PORTAS NÃO COTADAS, CONSIDERAR 5CM ENTRE O LIMITE DA ALVENARIA E O INÍCIO DO ALISAR
- TODAS AS INSTALAÇÕES ELÉTRICAS E HIDRÁULICAS DEVERAM SER EXECUTADAS EMBUTIDAS NA ALVENARIA
- TODAS AS TOMADAS DEVERÃO TER MÓDULOS DUPLIS, 250V, 10A, 2P+T
- OS ESPELHOS DAS TOMADAS E INTERRUPTORES DEVEM SER DA LINHA PIAL PLUS+ - LEGRAND NA COR BRANCA.

LEGENDA

PAREDES DE VEDAÇÃO	SIMBOLOGIA
ALVENARIA	INÍCIO DA PAGNAÇÃO
	PROJEÇÃO INFERIOR

EQUIPAMENTOS

- RALO GRELHA INOX COM CASILHO ROTATIVO ABRE E FECHA - 15 x 15 cm
- RALO LINEAR CANALETA EM ALUMÍNIO - 70 x 4,6 x 1,8 cm - LINHA SEKA BOX SP46 - SEKAPISO
- RALO LINEAR CANALETA EM ALUMÍNIO - 70 x 8 x 1,8 cm - LINHA SEKA BOX SP80 - SEKAPISO

CORES REVESTIMENTO - R_006

- MRFM - OM5029 - ATLAS
- SACHE - OM15414 - ATLAS
- MALBEC - OM15333 - ATLAS
- ANTARES - OM15208 - ATLAS

QUADRO DE ABERTURAS

ESQUADRIA	DIMENSÕES	FEITORIL	DESCRIÇÃO	QUANT.
PORTA	P05	98 x 210	Porta de abrir em madeira, folha com núcleo sósio, com acabamento em laminado melânico na cor branca, incluído balcão, gançaria, ferragens e fechadura tipo sistema comatela, com mofo hidráulico assim que porta estiver com revestimento tipo forro resistente a impacto com acabamento em aço inox escovado (steel effect) instalado através de Bornas U ou trava inferior de porta (H-400).	01
	P06	80 x 165	Porta de abrir para sanitário em laminado melânico estrutural TS-10 mm com acabamento texturizado duplo face, alumínio 15 cm de perfil, com marco e ferragens em alumínio. Placador externo metálico com visualização interna e abertura de emergência. Placador interno com ferragens de elevação. Ref: Modelo Alocpac, na cor Cinza Claro - NEOCOM SYSTEM	06
	P07	70 x 165	Porta de abrir para sanitário em laminado melânico estrutural TS-10 mm com acabamento texturizado duplo face, alumínio 15 cm de perfil, com marco e ferragens em alumínio. Placador externo metálico com visualização interna e abertura de emergência. Placador interno com ferragens de elevação. Ref: Modelo Alocpac, na cor Cinza Claro - NEOCOM SYSTEM	08
JANELA	J01	290 x 60	Janelas tipo fixas em alumínio anodizado na cor preto fosco com vidro refletivo 6mm - 4 folhas. Inclui ferragens e fechadura tipo comatela externa para Molesin - posicionada na horizontal na parte inferior interna da janela, em alumínio na cor preta. Acabamento externo com perfil (gargalo) em Cinza Prata. São Gabriel Prato. Instalação em alvenaria. Acabamento interno com perfil de alumínio anodizado.	04
	J02	230 x 40	Janelas tipo fixas em alumínio anodizado na cor preto fosco com vidro refletivo 6mm - 3 folhas. Inclui ferragens e fechadura tipo comatela externa para Molesin - posicionada na horizontal na parte inferior interna da janela, em alumínio na cor preta. Acabamento externo com perfil (gargalo) em Cinza Prata. São Gabriel Prato. Instalação em alvenaria. Acabamento interno com perfil de alumínio anodizado.	04

MATERIAS E ACABAMENTOS

- | | |
|------------------------------|---------------------------|
| (000) CONSTRUTIVOS | (R-000) RODAPÉS |
| (C-000) COBERTURAS | (So-000) SOLEIRAS |
| (T-000) TETO - FORROS | (B-000) BANCADAS |
| (R-000) REVESTIMENTO PAREDES | (E-000) EQUIPAMENTOS |
| (P-000) PISOS | (H-000) PEÇAS HIDRÁULICAS |
| (A-000) ACESSIBILIDADE | (M-000) MOBILIÁRIO |

ESPECIFICAÇÃO DE MATERIAS

COD	DESCRIÇÃO
004	DIVISÓRIA SANITÁRIA COM TESTEIRA EM GRANITO PRETO SÃO GABRIEL, sem sistema de bacia sanitária, COM CORTE REPEROR, ALTURA - 180 cm, ESPESURA - 3cm, ACABAMENTO POLIDO
005	DIVISÓRIA SANITÁRIA COM TESTEIRA EM GRANITO PRETO SÃO GABRIEL, sem sistema de bacia sanitária, ALTURA - 180 cm, ESPESURA - 3cm, ACABAMENTO POLIDO
006	DIVISÓRIA SANITÁRIA ANTERESPRINGOS EM GRANITO PRETO SÃO GABRIEL, 30 x 180cm, ESPESURA - 3cm, ACABAMENTO POLIDO
007	BANCO EM CONCRETO COM ACABAMENTO EM GRANITO PRETO SÃO GABRIEL, POLIDO, ESPESURA - 2 cm EM TODAS AS FACES EXTERNAS COM PARAFUSO EMBUTIDO NA ALVENARIA (VER PLANOS)
T-001	FORRO DE DRYWALL VERDE (VPL) ESPESURA DE 12,5 mm, FRAZDO ESTRUTURAL METÁLICA. ESTRUTURA METÁLICA FORMADA POR PERFILES GALVANIZADO E POR FIOS METÁLICOS COMPLEMENTARES - REVESTIDA COM MASSA ACRÍLICA E PINTURA ACÍLICA IMPERMEABILIZANTE E ANTIFUNGO, ACABAMENTO FORRO NA COR BRANCA NEVE COM FALSA METALICAZADA NA COR BRANCA REVESTIMENTO CERÂMICO, DIM: 2400 mm HEXAGONAL, CORES CONFORME LEGENDA, ACABAMENTO ACETINADO. REF: -HEXAGONAL 240 - CERÂMICA PLAT - ANTA DE ABERTIMENTO 2" em 4" e ANTA DE ABERTIMENTO QUARTZOLITE NA COR BRANCA
R-006	REVESTIMENTO CERÂMICO TIPO PORCELANATO DIM: 60 x 60 cm, NA COR SGR, BORDA RETIFICADA, ACABAMENTO NATURAL, HARD REF: -YORK SGR HARD - PORTINARI. APLICADO COM JANTA DE ABERTIMENTO 1,6 cm e REJANTE ACARDO QUARTZOLITE NA COR BRANCA
P-010	REVESTIMENTO CERÂMICO TIPO PORCELANATO DIM: 60 x 60 cm, NA COR SGR, BORDA RETIFICADA, ACABAMENTO NATURAL, HARD REF: -YORK SGR HARD - PORTINARI. APLICADO COM JANTA DE ABERTIMENTO 1,6 cm e REJANTE ACARDO QUARTZOLITE NA COR BRANCA
A-002	SARRA DE APOIO RETA EM AÇO INOXIGÊNVEL, COMPRIMENTO - 80 CM Ø-50 MM A 38 MM - ACABAMENTO POLIDO REF: -MODELO COMPOSTO - SECA 2310.0137.002
A-003	SARRA DE APOIO RETA EM AÇO INOXIGÊNVEL, COMPRIMENTO - 70 CM Ø-50 MM A 38 MM - ACABAMENTO POLIDO REF: -MODELO COMPOSTO - SECA 2310.0137.003
A-006	SARRA DE APOIO EM "L" 30x30 EM AÇO INOXIGÊNVEL Ø-30 mm A 30mm - ACABAMENTO POLIDO REF: -MODELO COMPOSTO - SECA 2310.0137.006
So-001	PERFIL METÁLICO EM INOX EM "L" (JANELAS) (VER PLANOS)
So-003	SOLEIRA EM GRANITO PRETO SÃO GABRIEL, LARGURA DO VÃO, ESPESURA DE 2 cm, SUPERFÍCIES EXPOSTAS POLIDAS E LUSTRADAS E ACABAMENTO APARENTE RETO
So-004	TETO EM GRANITO PRETO SÃO GABRIEL, DIM: 3m, cm, ESPESURA DE 2 cm, SUPERFÍCIES EXPOSTAS POLIDAS E LUSTRADAS E ACABAMENTO APARENTE RETO
B-004	BANCADA EM GRANITO PRETO SÃO GABRIEL, COM BORDA RETA DE 20 e 40 DE ESPESURA DE 30 mm, 180 x 30 cm, ESPESURA - 2 cm, ACABAMENTO APARENTE EM MADEIRA EQUILÁTRICA, 4" COM FUNDAÇÃO PARA CUBES E TORNEIRA ANIMAÇÃO 4" ANTES DE 800 mm NA TORNEIRA
H-008	SACIA SANITÁRIA PARA CADA ACOPLADA, DE CERÂMICA ESMALTADA IMPERMEÁVEL, NA COR BRANCA, INCLUI CADA ACOPLADA COM NA COR BRANCA, REF: -MODELO TUBER - FIBER IT - Ø-110 x 107 - 1" SECA
H-009	CUBA DE EMBUTIR RETÂNGULAR, DIM: 480x350 mm COM ELEMENTOS DE FRAÇÃO E INSTALAÇÃO HIDRÁULICA, COM SIFÃO UNIVERSAL, PLEXÁVEL, CROMADO. REF: -L375.17 - SECA
H-010	TORNEIRA DE BICA COM REVESTIMENTO AUTOMÁTICO PARA LAVARÕES, ACABAMENTO CROMADO REF: -TORNEIRA AUTOMÁTICA MESA - FAZD 1000
H-004	TORNEIRA DE PARQUE PARA JANELAS E TANGUE COM ADAPTADOR DE MANGUEIRA, MECANISMO 3 VOLTAS E 1/2" REF: -MODELO 07, SECA
H-005	CONJUNTO DE ACABAMENTO E REGISTRO DE GAVETA 1 E 1/2 COM CANOPLA REF: -MODELO 07, SECA
H-011	CONJUNTO DE ACABAMENTO E REGISTRO DE PRESSÃO 1 E 1/2 COM CANOPLA REF: -MODELO 07, SECA
H-012	CHAVEIRO ELÉTRICO 3 TEMPERATURAS, 250V - 160W, NA COR BRANCA REF: -MODELO BELLA - LINDRETTI
E-012	DESPENSA PARA SABÃO LÍQUIDO REF: -MODELO TIVO BRANCO - FRIGESSE
E-013	DESPENSA PARA TOALHA DE PAPEL, RETEROLAVADA REF: -MODELO TIVO BRANCO - FRIGESSE
E-014	DESPENSA PARA PAPEL HIGIENIZANTE SOLADO REF: -MODELO TIVO BRANCO - FRIGESSE
M-003	APANHADOR RESÍDUO EM LAMINADO MELÂNICO ESTRUTURAL, TS-10mm COM ACABAMENTO TEXTURIZADO DUPLA FACE COM FRACTOR TIPO PICAL ACABAMENTO ALUMÍNIO REF: -MODELO ALOCAPAC, NA COR CINZA CLARO - NEOCOM SYSTEM
M-004	PROTECTOR EM LAMINADO MELÂNICO ESTRUTURAL, TS-10mm COM ACABAMENTO TEXTURIZADO DUPLA FACE COM FRACTOR TIPO PICAL ACABAMENTO EM ALUMÍNIO REF: -MODELO ALOCAPAC, NA COR CINZA CLARO - NEOCOM SYSTEM
M-005	GABEIO ANTIPIRTO ACABAMENTO EM ALUMÍNIO NATURAL - NEOCOM SYSTEM
M-006	ESPELHO ORIENTAL PRATA 6 mm, LAMINADO, LAFORAÇÃO RETA, DIM: 76x68 cm, COLADO
M-007	ESPELHO ORIENTAL PRATA 6 mm, LAMINADO, LAFORAÇÃO RETA, DIM: 128x79 cm, COLADO

LEGENDA INSTALAÇÕES

SIMBOLOGIA	DESCRIÇÃO
---	PROJEÇÃO INFERIOR
---	PROJEÇÃO EQUIPAMENTO FIXO
---	EIXO DE PONTO DE ÁGUA NA PAREDE
---	EIXO DE PONTO DE ESGOTO NA PAREDE
●	PONTO DE ESGOTO NO PISO
⊗	INTERRUPTOR (H= 1100cm ou especificada em planta)
▶	PONTO DE TOMADA ALTA (H= 2250cm ou especificada em planta)
▶	PONTO DE TOMADA MÉDIA (H= 1100cm ou especificada em planta)

ILUMINAÇÃO

- LUMINÁRIA DE EMBUTIR ORIENTÁVEL PARA PAR30 - EM ALUMÍNIO INJETADO, COM LAMPADA PAR30 LED 8.5W - 20° - 4000K - CORPO NA COR BRANCA, DIM: 150 X 150 mm REF: -068.38118 - 301533 - BRILA
- PANEL LED DE EMBUTIR - 24V - 25mW - 4000K, CORPO NA COR BRANCA, DIM: 292 X 292 mm REF: -068.432022 - BRILA
- PERFIL DE EMBUTIR SLM PARA LED - EM ALUMÍNIO INJETADO, LARGURA 2,4cm E COMPRIMENTO CONFORME PROJETO, CORPO NA COR BRANCA, FITA LED 22.5W (4.5W/m) - REF: -PERFIL - 2 - BELLA HOME CENTER FITA DE LED - 068.301610 - BRILA

UPS SESC TAGUATINGA SUL			ETAPA 2
Projeto:	Vestiários Quadras Esportivas - vestidário feminino	Planilha:	1775
Conteúdo:	Planta base	Escala:	Indicada
Data:	Setembro 2022	Desenho:	Karoline Cunha
		Revisão:	PD

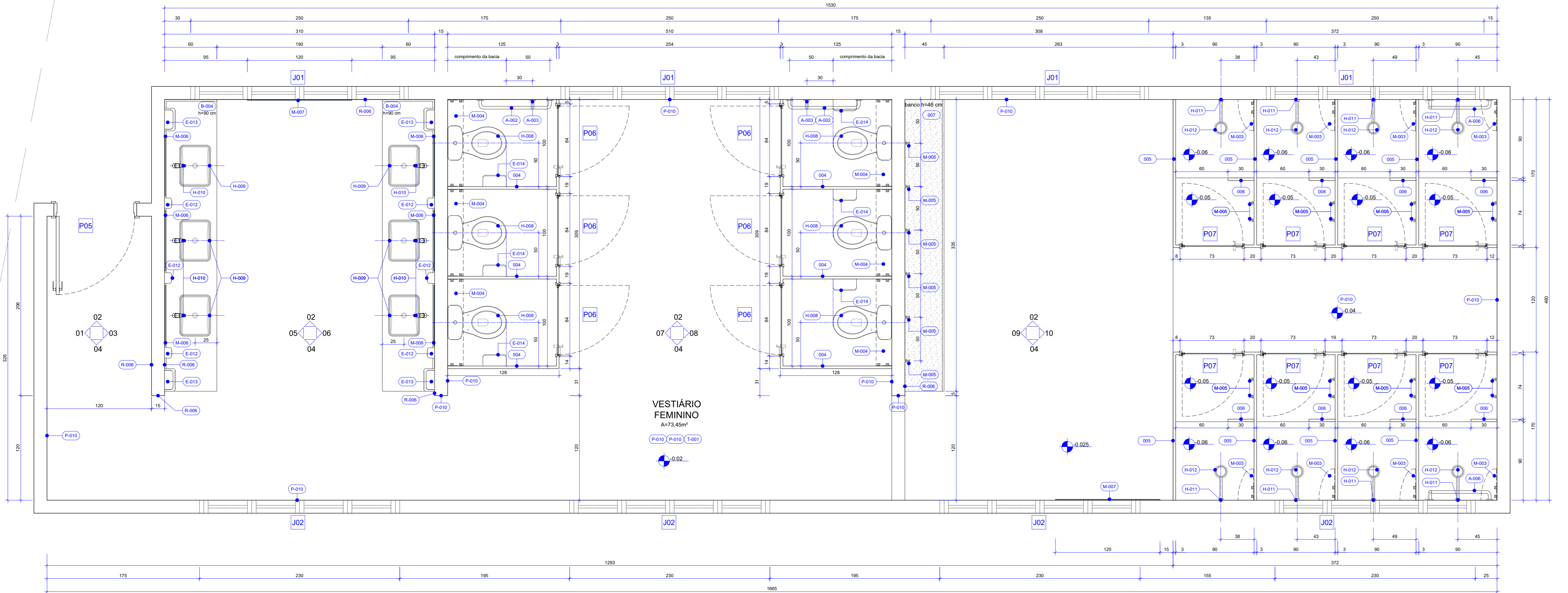

22 VESTIÁRIO FEMININO - QUADRAS - PLANTA TÉCNICA Esc: 1/25

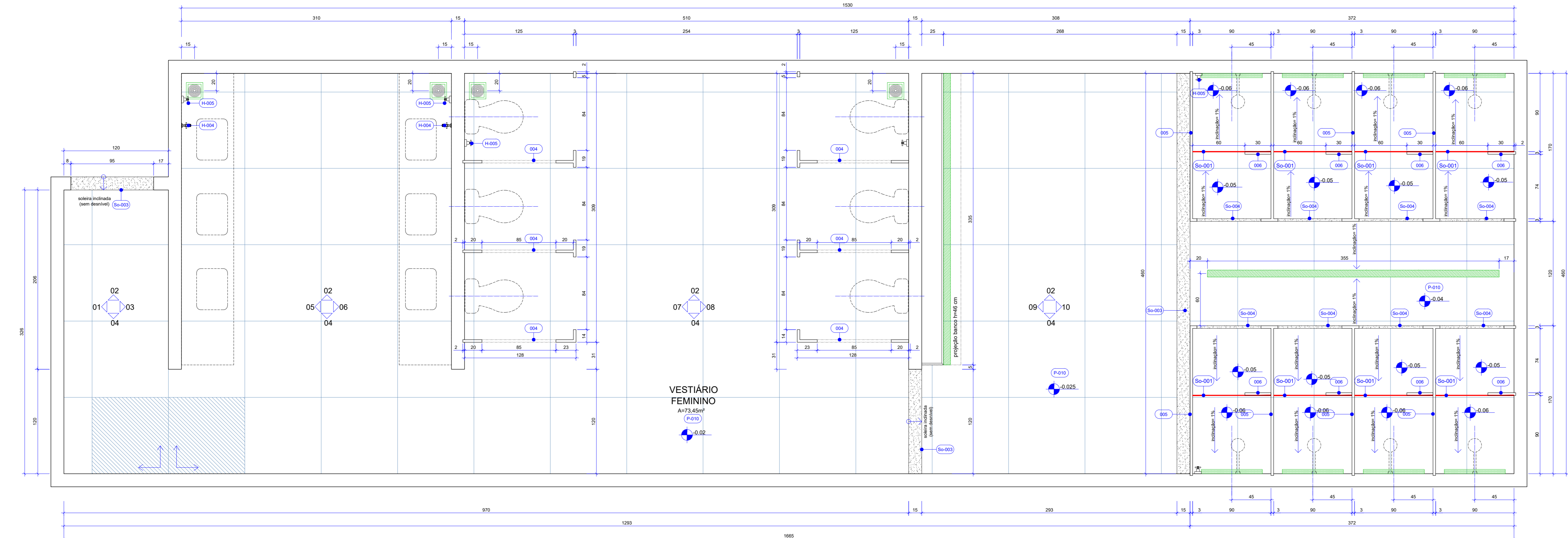

23 VESTIÁRIO FEMININO - QUADRAS - PLANTA DE PAGINAÇÃO Esc: 1/25

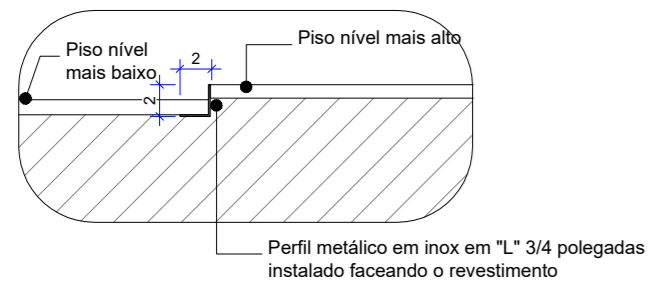

24 VESTIÁRIO FEMININO - QUADRAS - DETALHE So-001 Esc: 1/5

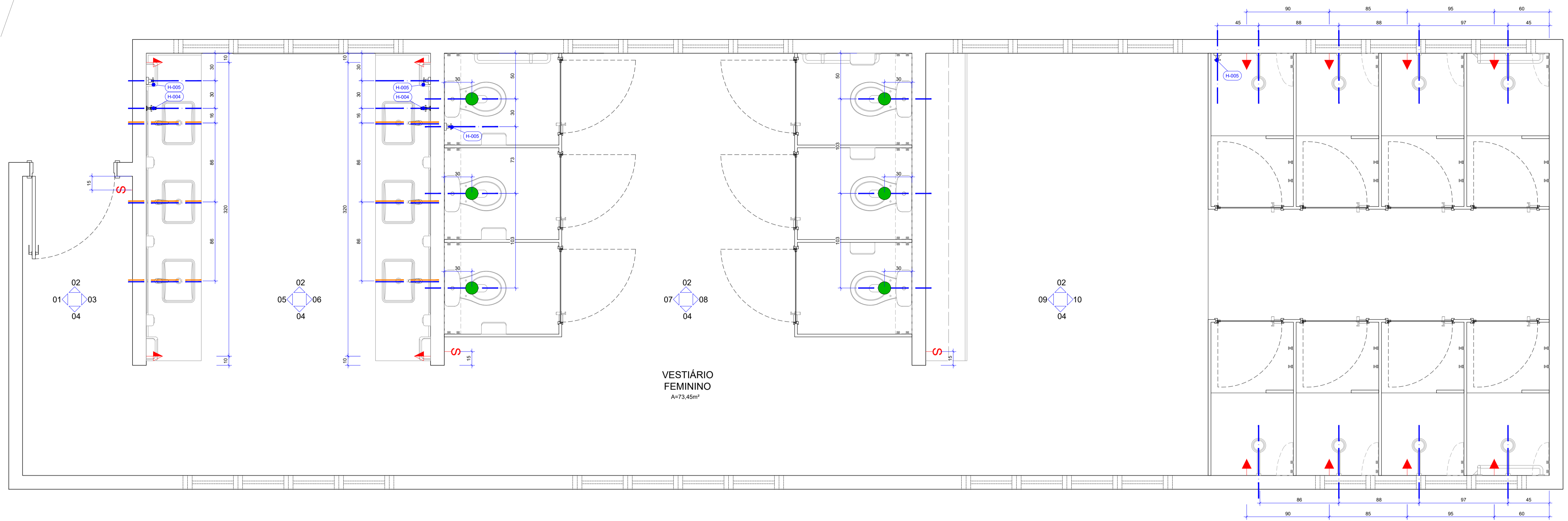

25 VESTIÁRIO FEMININO - QUADRAS - MAPA DE INSTALAÇÕES
Esc.: 1/25

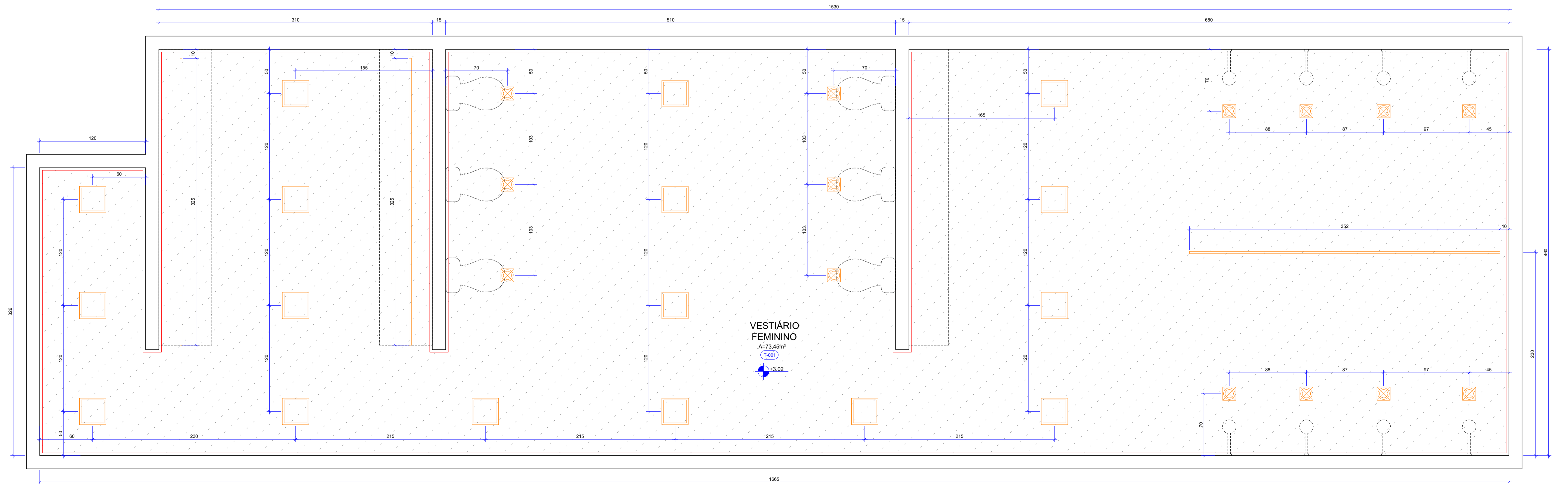

26 VESTIÁRIO FEMININO - QUADRAS - PLANTA DE FORRO
Esc.: 1/25

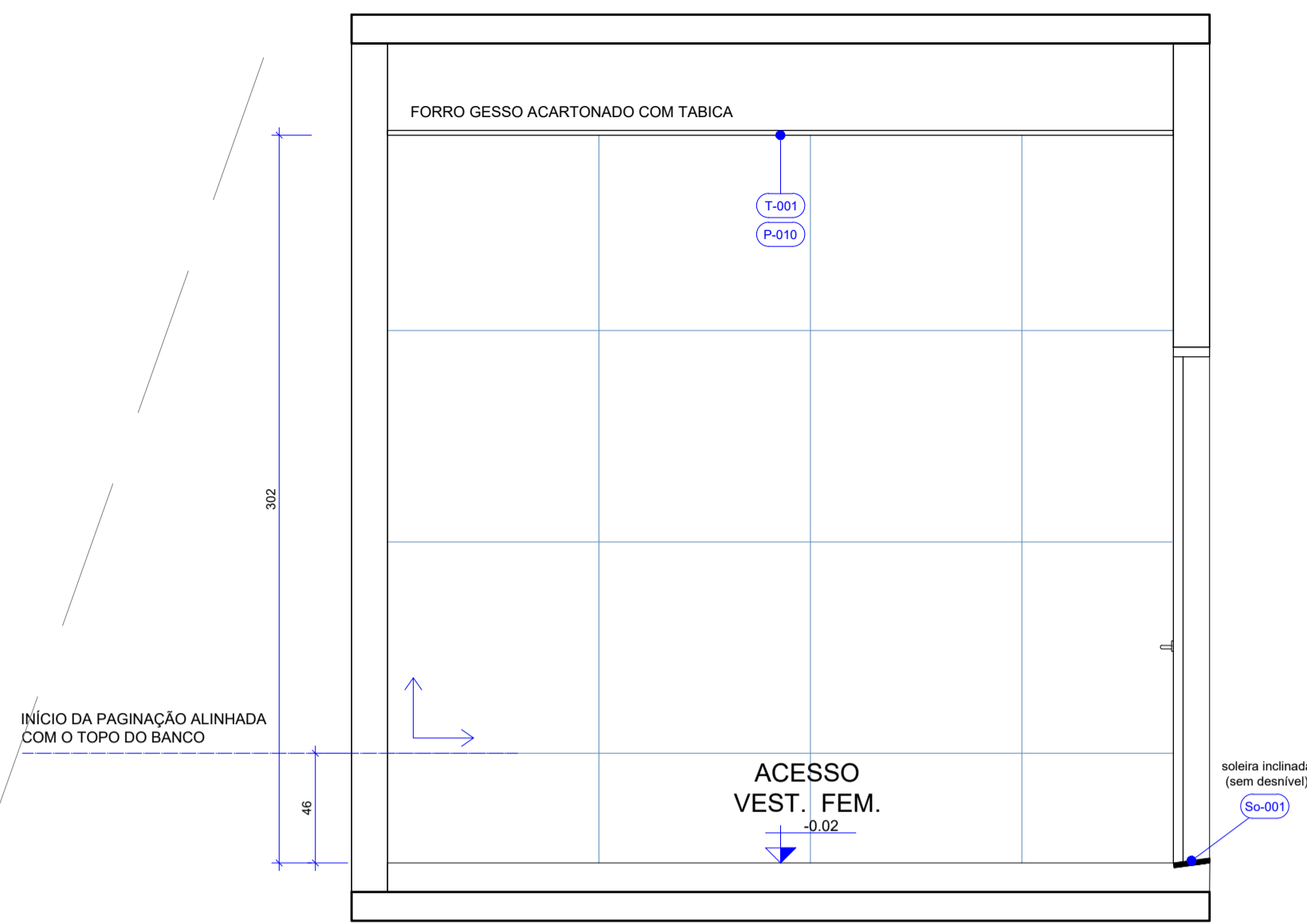

27 VESTIÁRIO FEMININO - QUADRAS - VISTA 1
P19 Esc.: 1/25

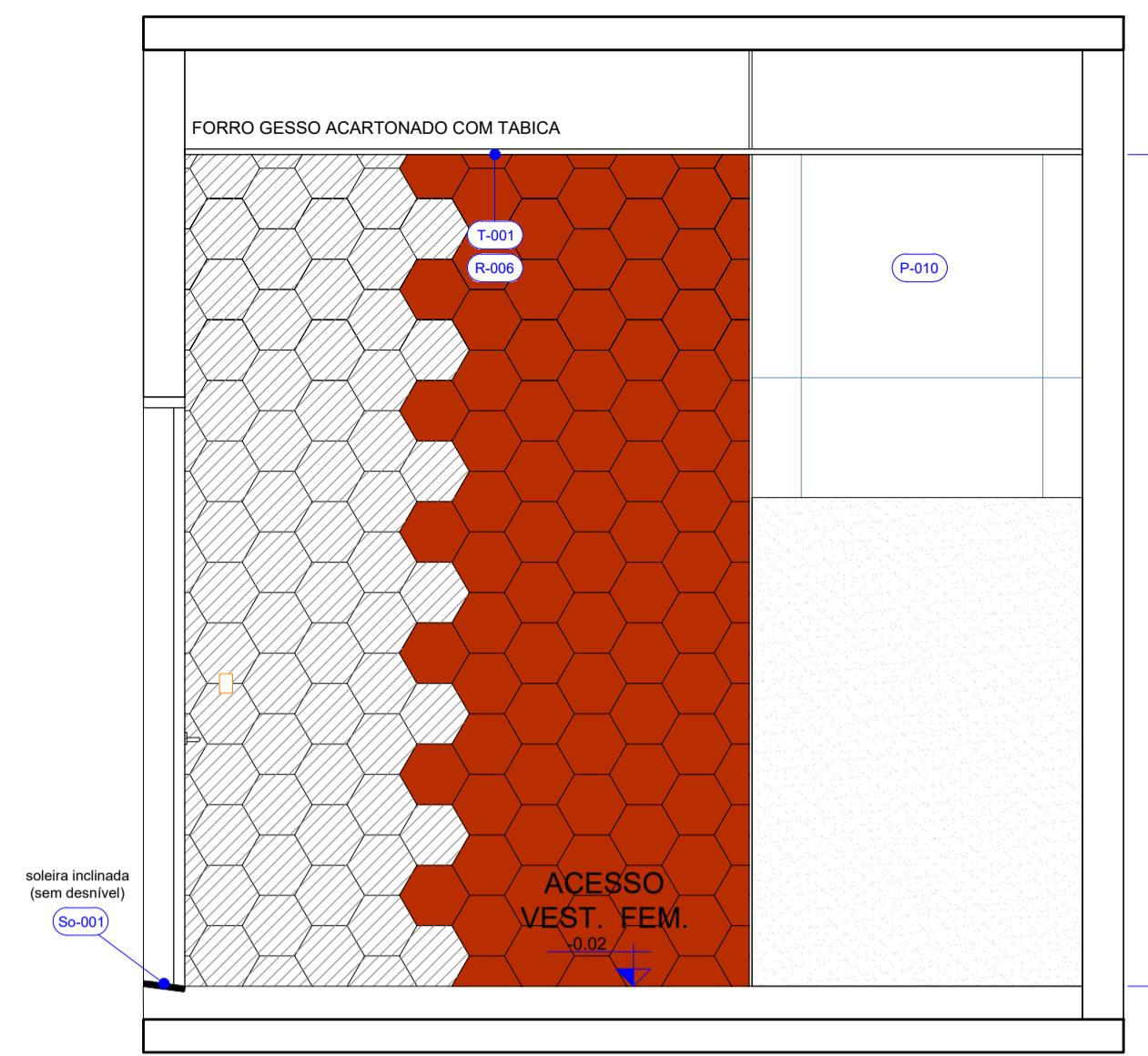

28 VESTIÁRIO FEMININO - QUADRAS - VISTA 3
P20 Esc.: 1/25

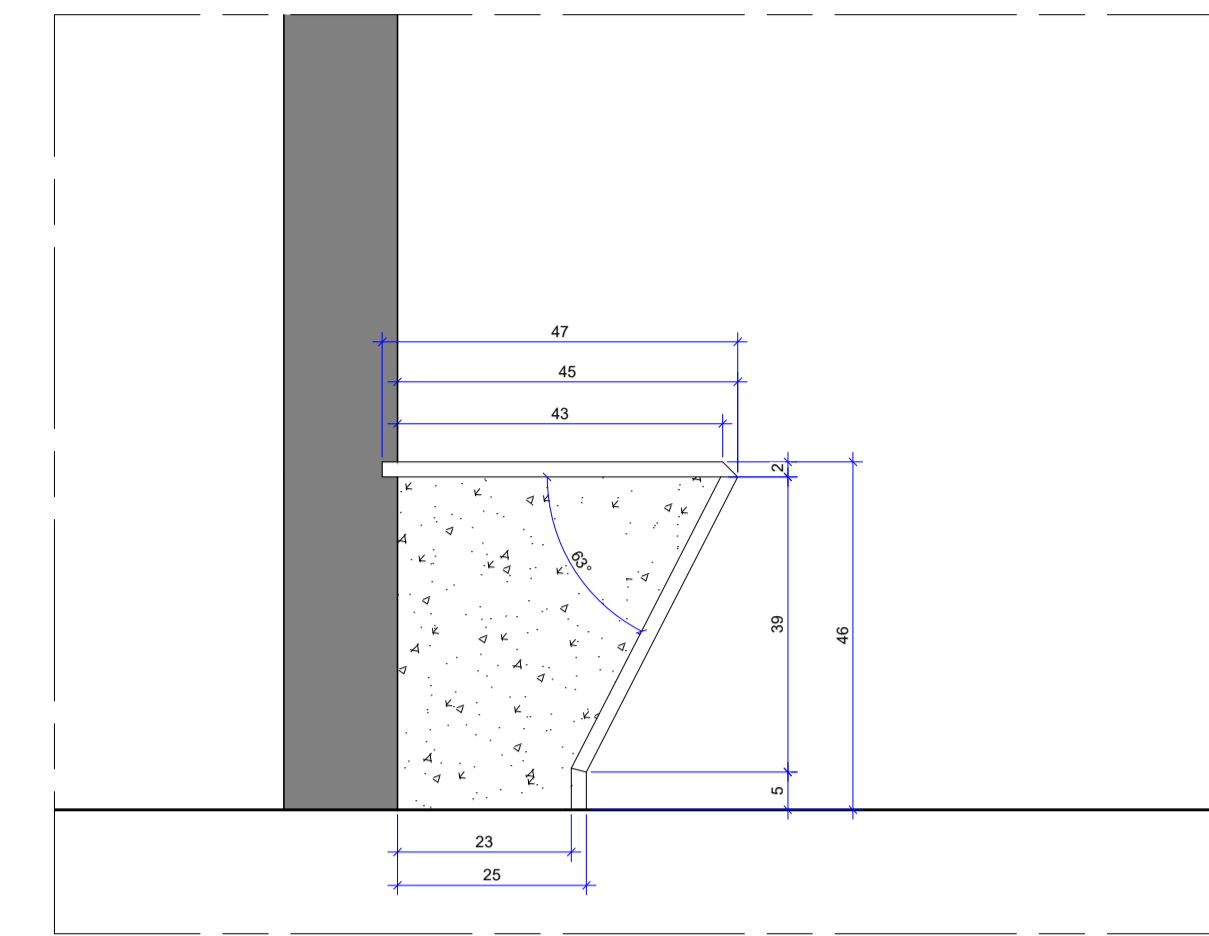

29 VESTIÁRIO FEMININO - QUADRAS - DETALHE BANCO
P20 Esc.: 1/10

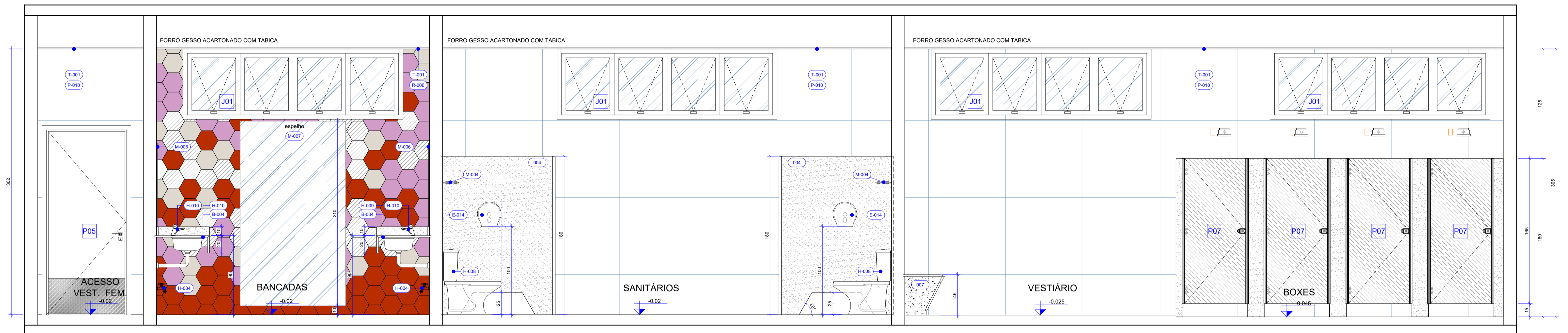

30 VESTIÁRIO FEMININO - QUADRAS - VISTA 2
P20 Esc.: 1/25

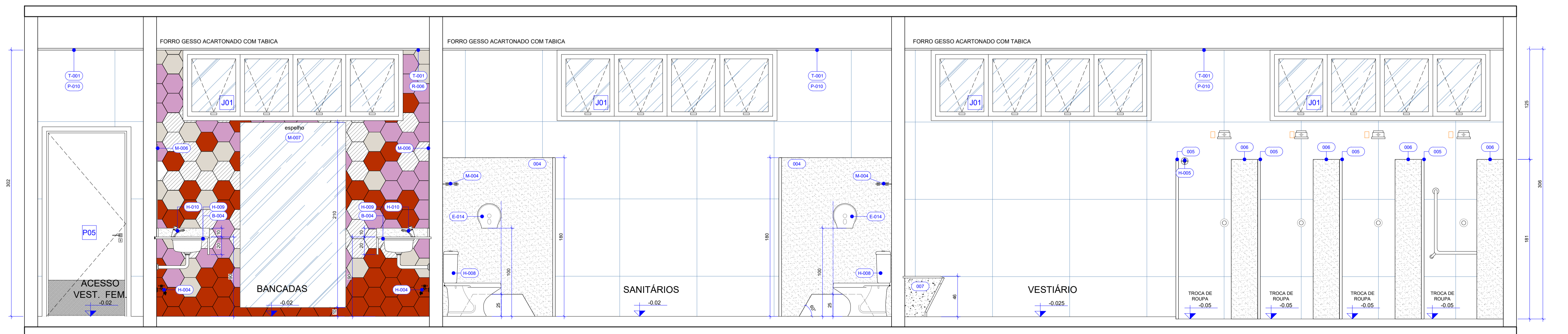

31 VESTIÁRIO FEMININO - QUADRAS - VISTA 2 INTERNO ANTEPARO
P20 Esc.: 1/25

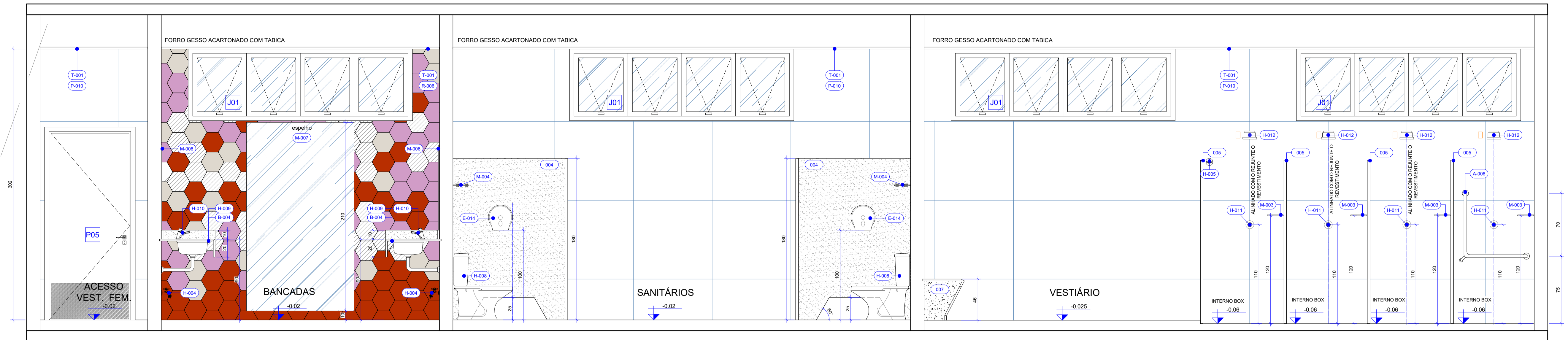

32 VESTIÁRIO FEMININO - QUADRAS - VISTA 2 INTERNO BOX
Esc.: 1/25

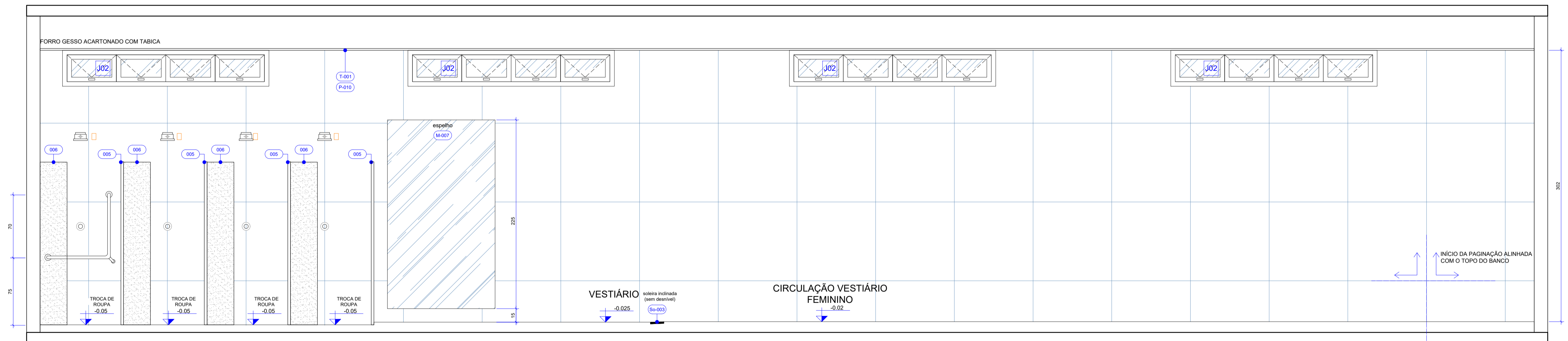

33 VESTIÁRIO FEMININO - QUADRAS - VISTA 4 INTERNO ANTEPARO
Esc.: 1/25

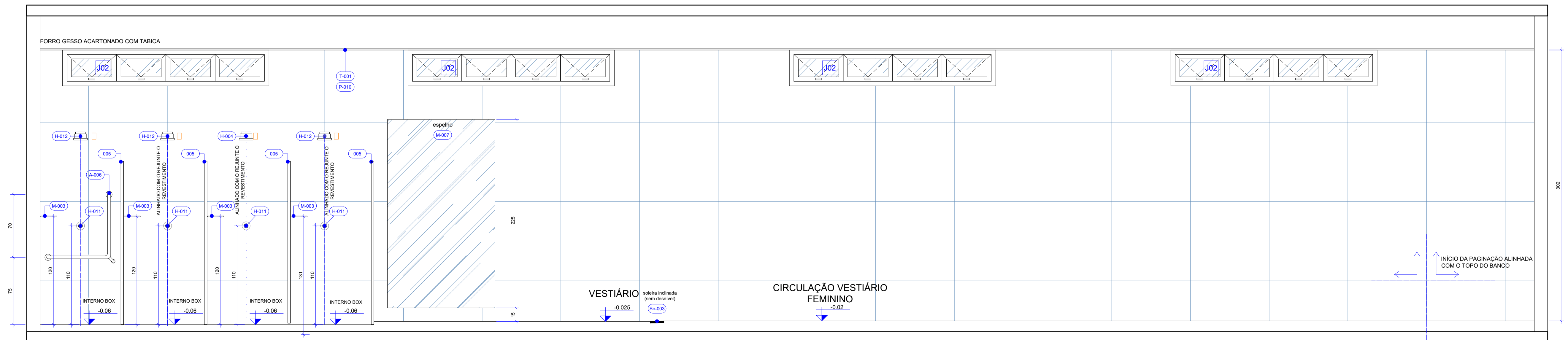

34 VESTIÁRIO FEMININO - QUADRAS - VISTA 4 INTERNO BOX
Esc.: 1/25

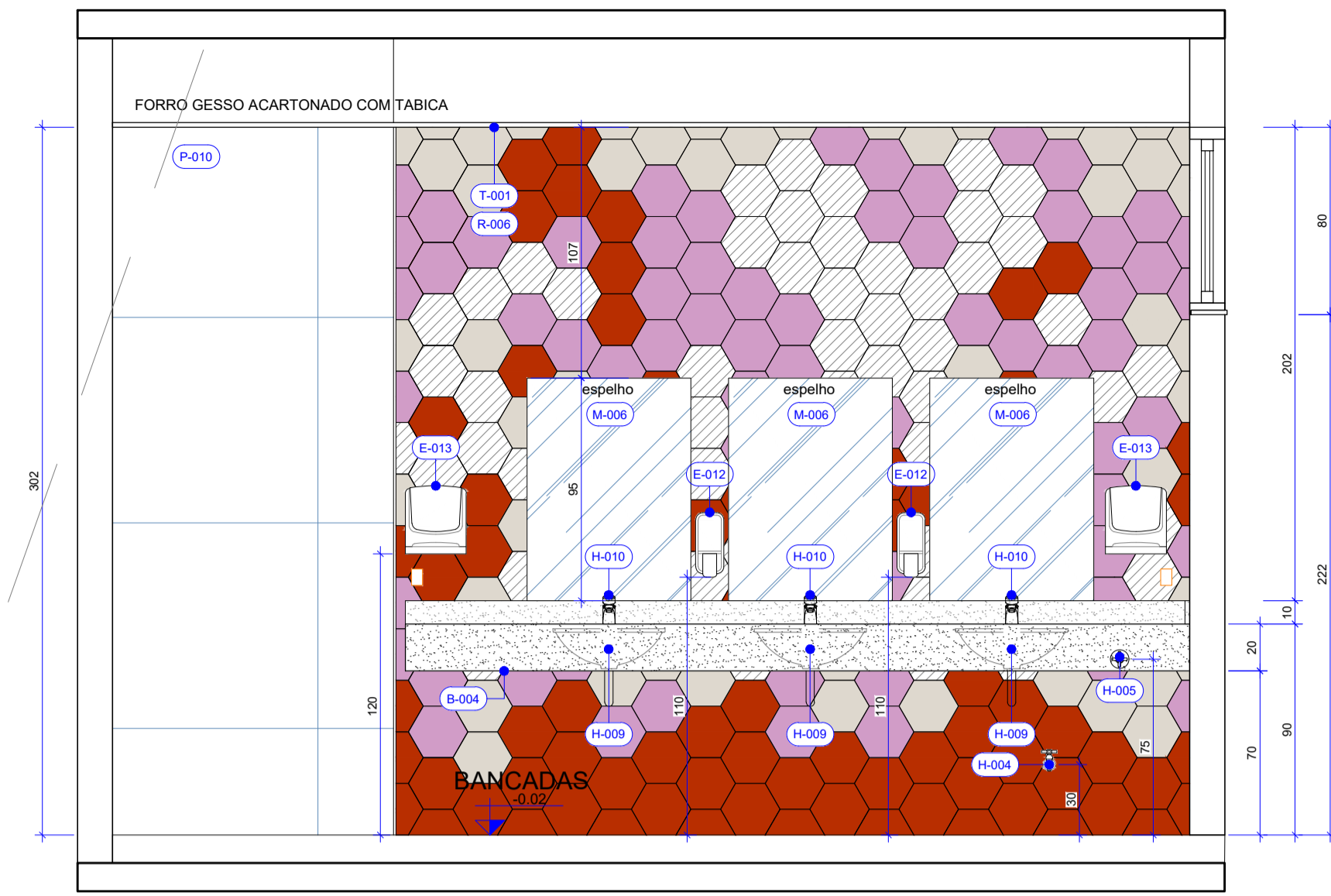

35 VESTIÁRIO FEMININO - QUADRAS - VISTA 5
Esc.: 1/25

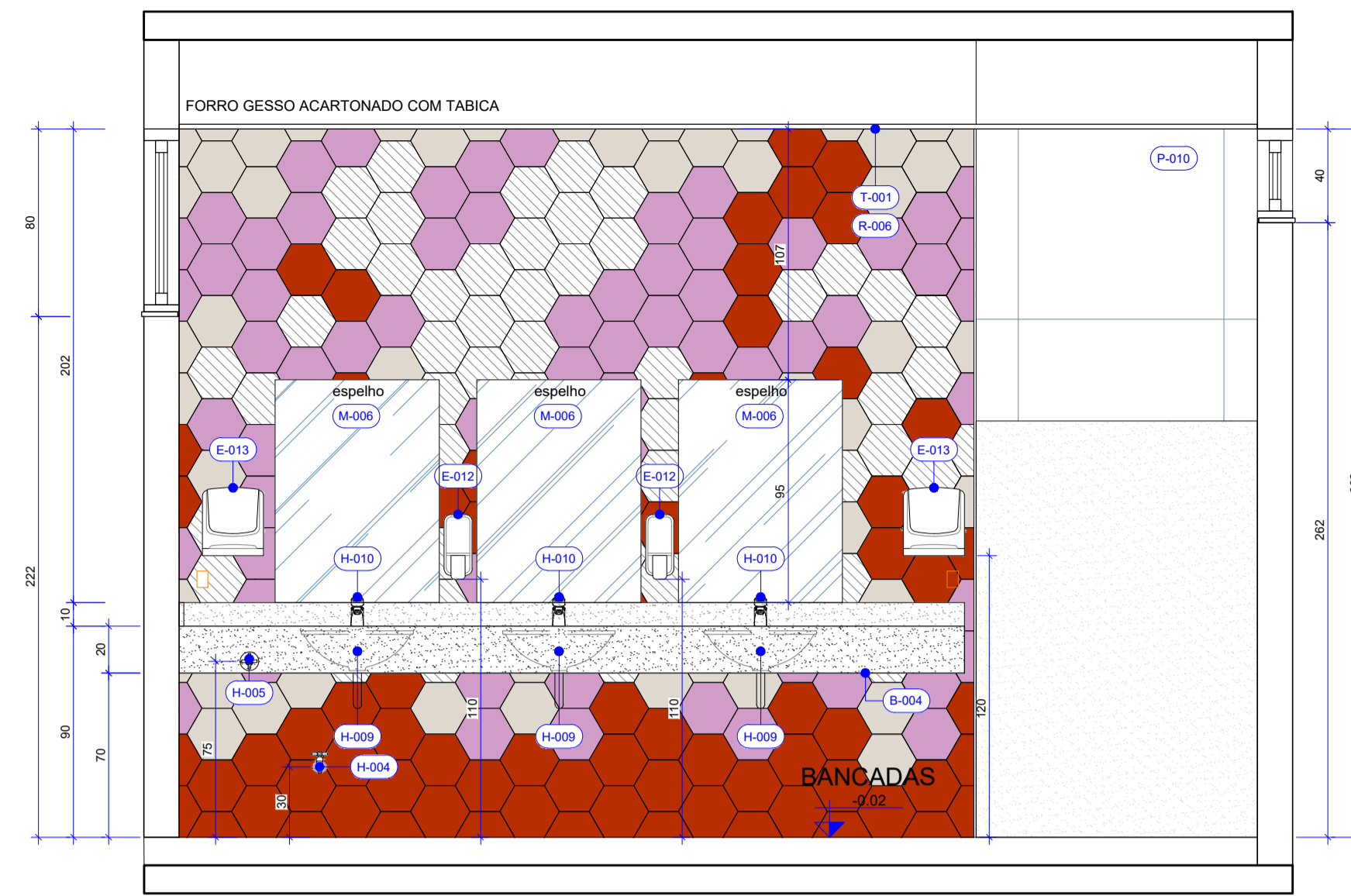

36 VESTIÁRIO FEMININO - QUADRAS - VISTA 6
Esc.: 1/25

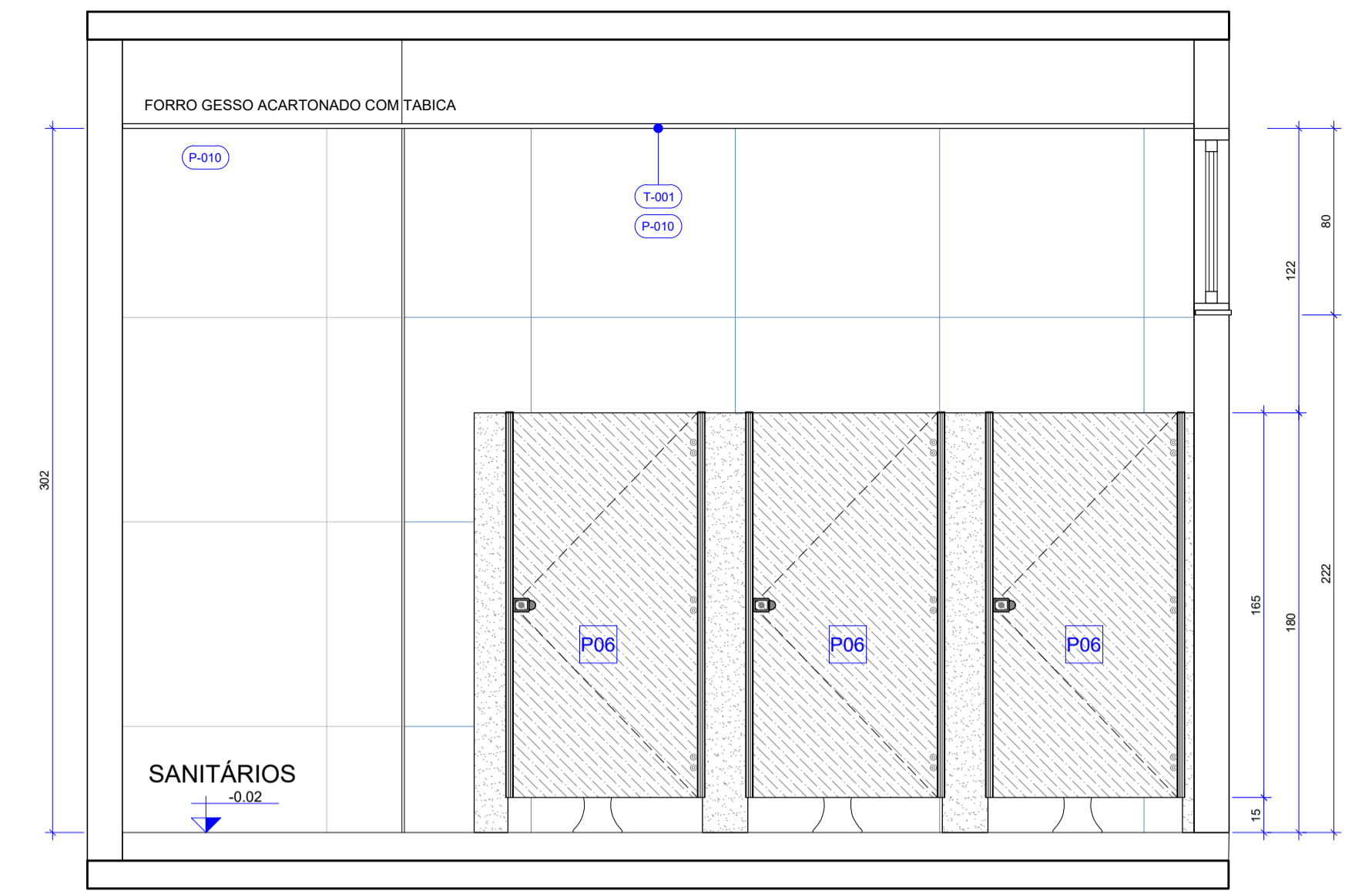

37 VESTIÁRIO FEMININO - QUADRAS - VISTA 7
Esc.: 1/25

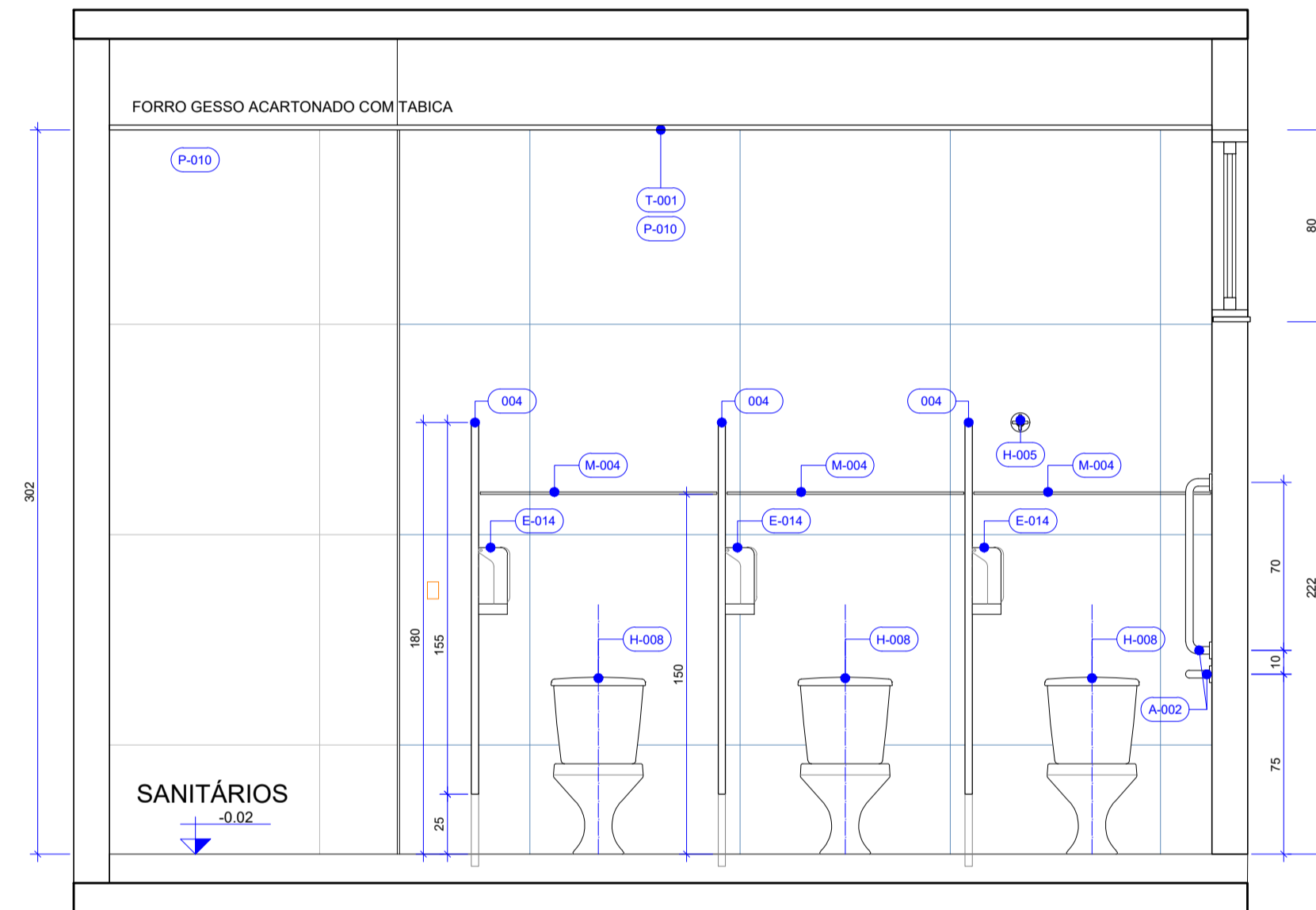

38 VESTIÁRIO FEMININO - QUADRAS - VISTA 7 INTERNO BOX
Esc.: 1/25

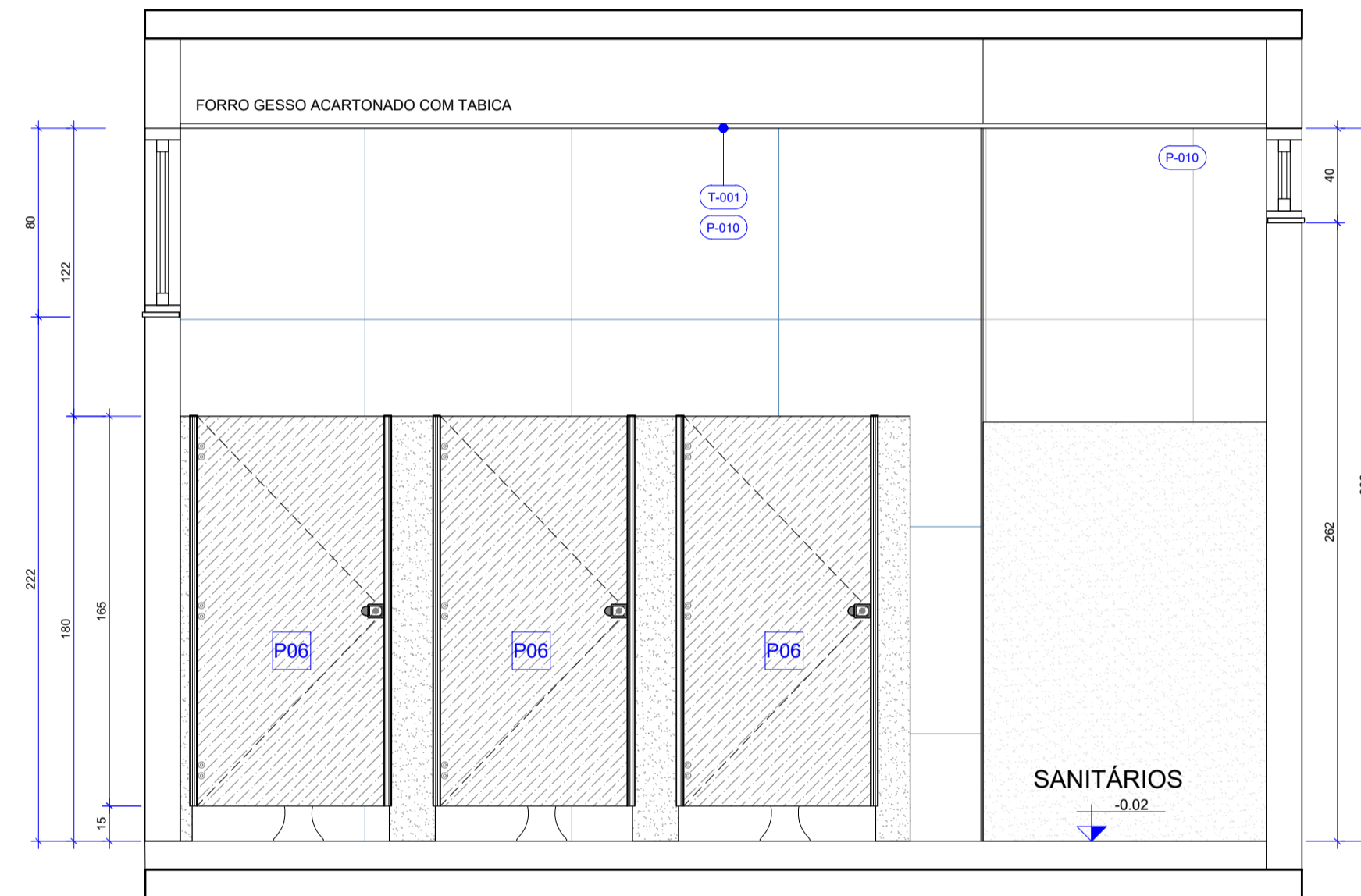

39 VESTIÁRIO FEMININO - QUADRAS - VISTA 8
Esc.: 1/25

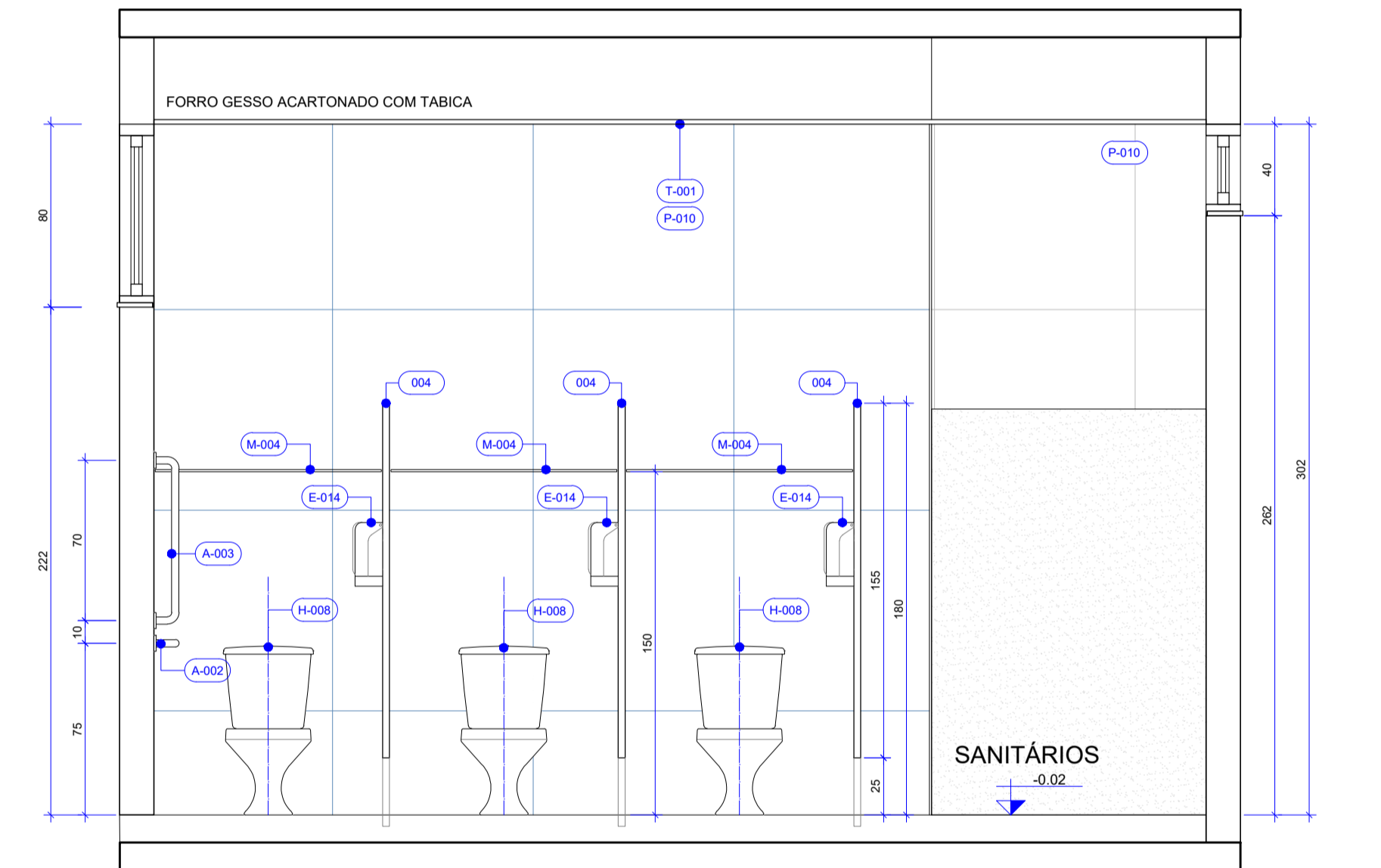

40 VESTIÁRIO FEMININO - QUADRAS - VISTA 8 INTERNO BOX
Esc.: 1/25

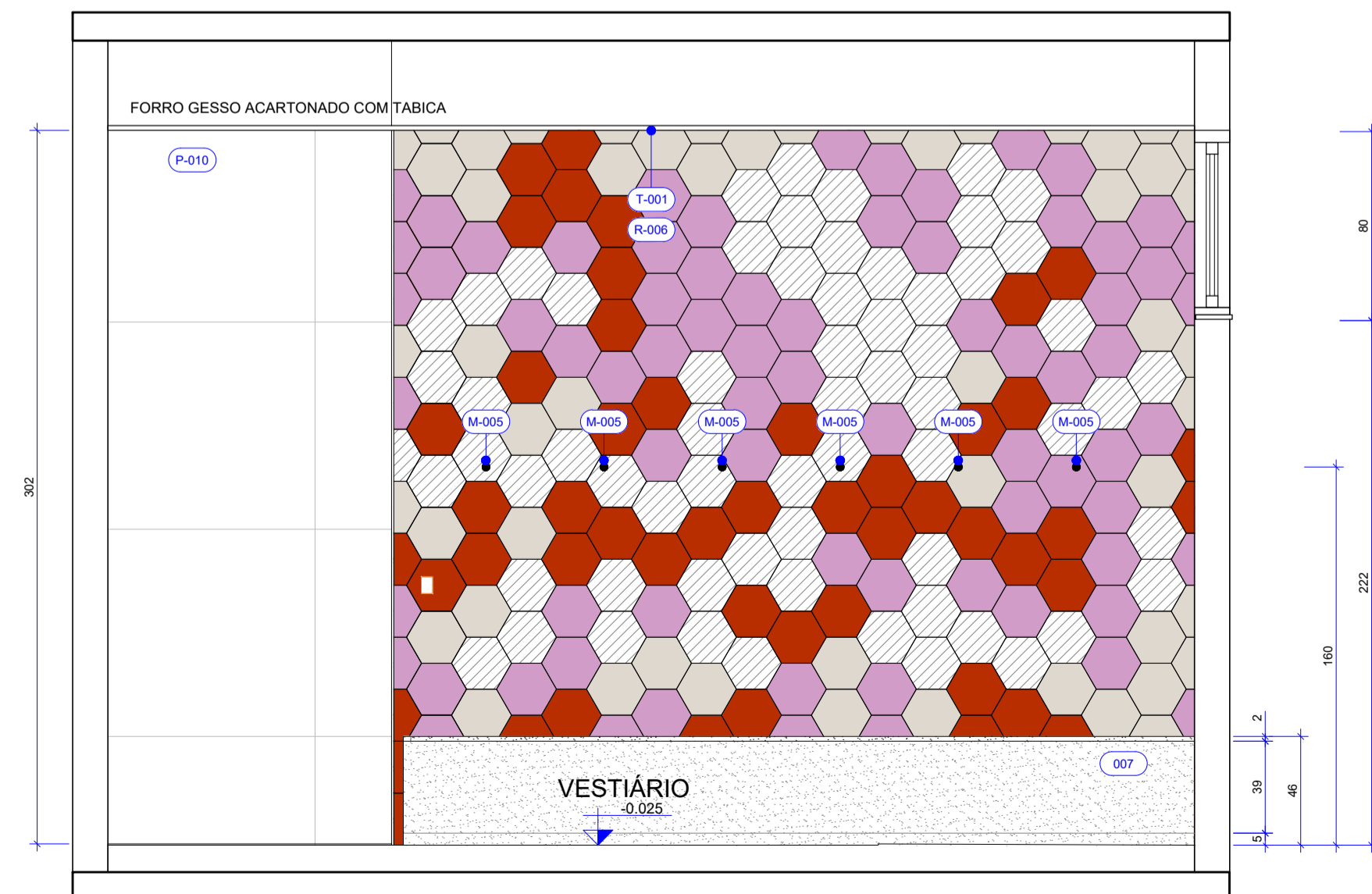

41 VESTIÁRIO FEMININO - QUADRAS - VISTA 9
Esc.: 1/25

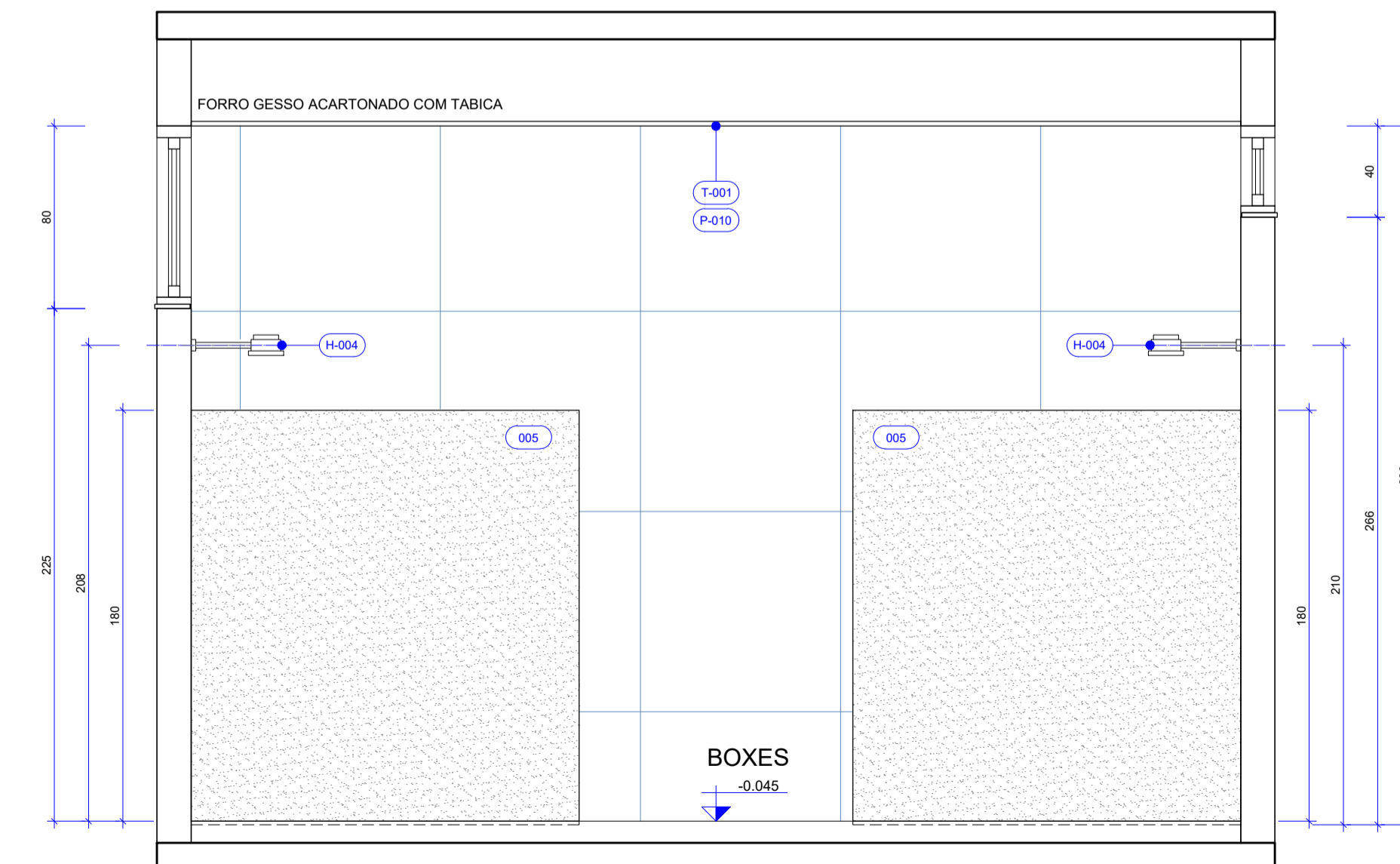

42 VESTIÁRIO FEMININO - QUADRAS - VISTA 10
Esc.: 1/25

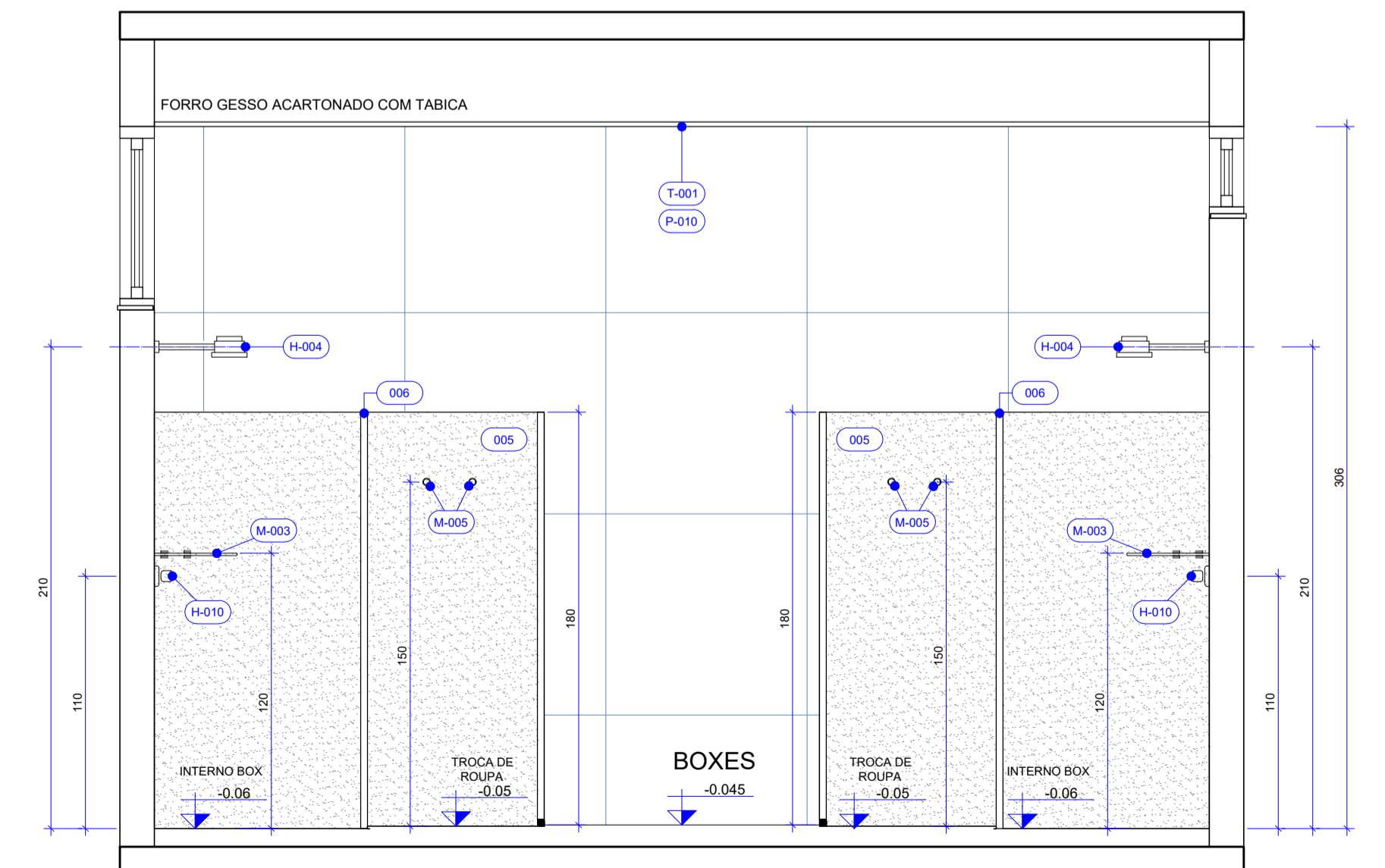

43 VESTIÁRIO FEMININO - QUADRAS - VISTA 10 INTERNO BOX
Esc.: 1/25

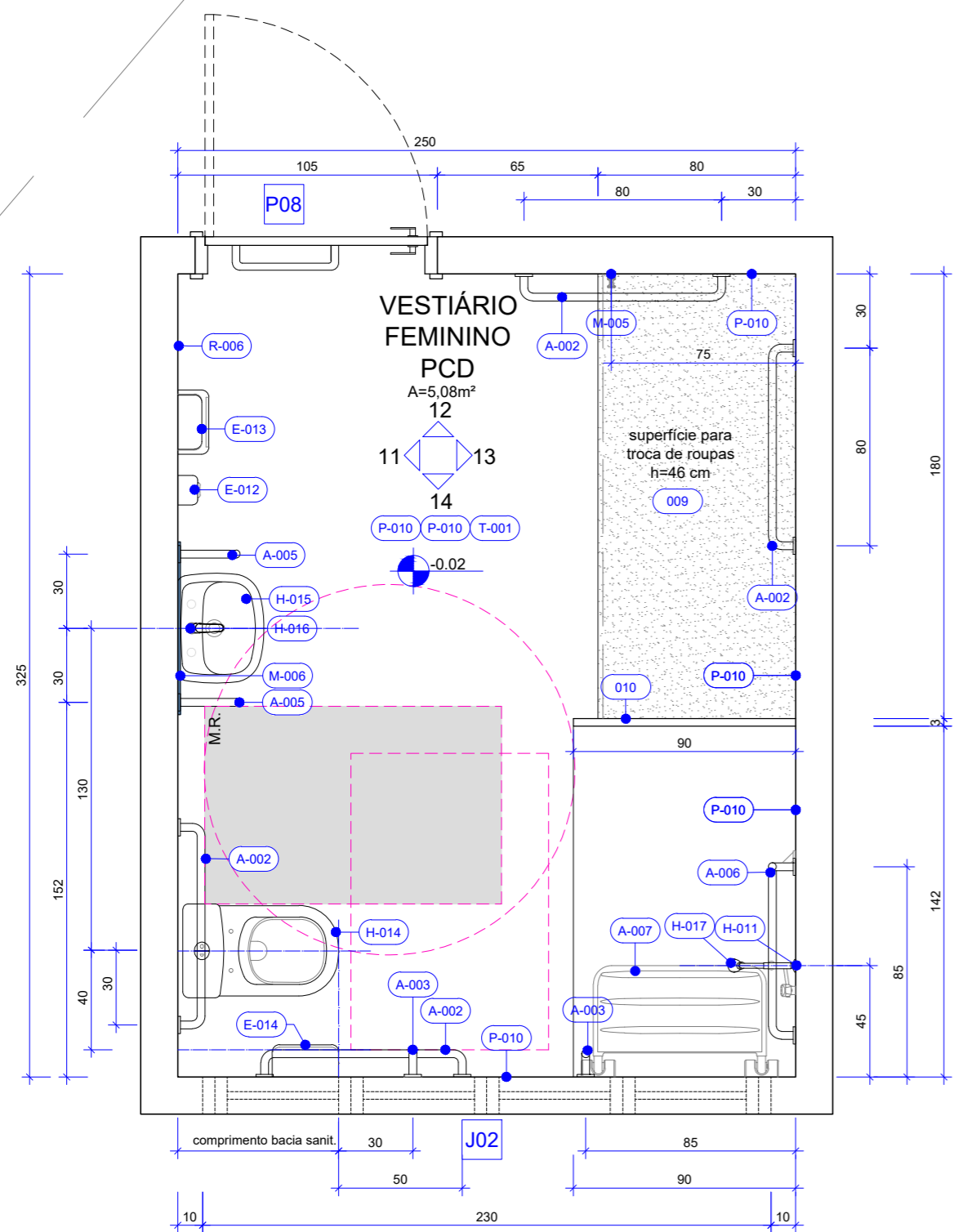

44 VESTIÁRIO PCD FEMININO - QUADRAS - PLANTA DE PAGINAÇÃO
P22 Esc.: 1/25

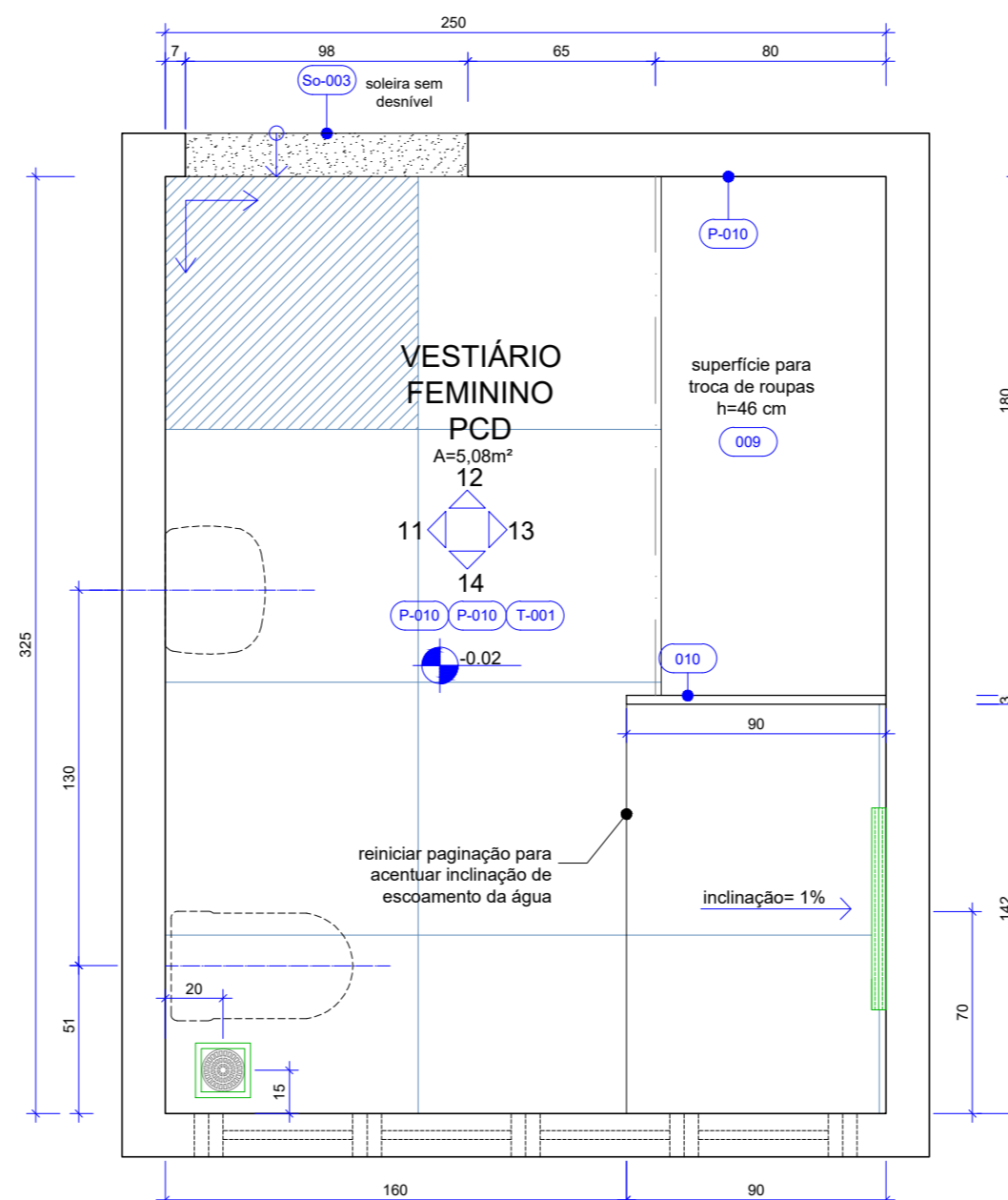

45 VESTIÁRIO PCD FEMININO - QUADRAS - PLANTA DE PAGINAÇÃO
P22 Esc.: 1/25

NOTAS GERAIS

- AS COTAS REFEREM-SE ÀS MEDIDAS ACABADAS
- DESENHOS EM CENTÍMETROS
- NÍVEIS EM METROS
- PARA EXECUÇÃO, TODAS AS MEDIDAS DEVEM SER CONFERIDAS NO LOCAL
- TODOS OS COMPARTIMENTOS TERÃO PISO E PAREDE IMPERMEABILIZADOS
- NOS COMPARTIMENTOS ONDE HAJA RALOS OU GRELHAS, DEVERÃO SER OBSERVADOS OS CAIMENTOS ADEQUADOS EM SUAS DIREÇÕES
- TODAS AS QUINAS VIVAS DE ALVENARIA DEVERÃO RECEBER CANALETA DE ALUMÍNIO NA COR BRANCA COM 1/2" PARA PROTEÇÃO
- BONECAS DAS PORTAS NÃO COTADAS, CONSIDERAR 5CM ENTRE O LIMITE DA ALVENARIA E O INÍCIO DO ALISAR.

QUADRO DE ABERTURAS

MEDIDAS EM CENTÍMETROS					
	ESQUADRIA	DIMENSÕES	PEITORIL	DESCRIÇÃO	QUANT.
PORTA	P08	90 x 210		Porta de abrir em madeira ACESSÍVEL, conforme NBR 9050/2020, folha com núcleo sólido, com acabamento em laminado melamínico na cor branca com revestimento tipo fôrmica resistente a impacto com acabamento em aço inox escovado (steel silver) instalado dobrado (formato U) na faixa inferior da porta (h= 40cm), incluso batente, guarnição, ferragens e fechadura cromada para banheiro com roseta e chave antipânico.	01
	J02	230 x 40	260	Esquadria tipo maxim-ar em alumínio anodizado na cor preto fosco com vidro laminado refletivo 6mm - 3 folhas. Incluso ferragens e fechadura tipo cremona alavanca frontal para Maxim ar, posicionado na horizontal na parte inferior interna da janela, em alumínio na cor preta. Acabamento externo com peitoril (pingadeira) em Granito Preto São Gabriel Polido saltada 1cm em relação ao limite da alvenaria. Acabamento interno com perfil de alumínio cadeirinha.	01

LEGENDA

PAREDES DE VEDAÇÃO	SIMBOLOGIA
	ALVENARIA
	INÍCIO DA PAGINAÇÃO
	PROJEÇÃO INFERIOR

EQUIPAMENTOS

	RALO GRELHA INOX COM CAIXILHO ROTATIVO ABRE E FECHA - 15 x 15 cm
	RALO LINEAR CANALETA EM ALUMÍNIO - 70 x 4,6 x 1,8 cm - LINHA SEKA BOX SP46 - SEKAPISO

CORES REVESTIMENTO _ R-006

	MARFIM - OM5029 _ ATLAS		LEPUS - OM5032 _ ATLAS		ANTARES - OMD15208 _ ATLAS
--	-------------------------	--	------------------------	--	----------------------------

MATERIAS E ACABAMENTOS

PEÇAS E COMPLEMENTOS

	CONSTRUTIVOS		RODAPÉS
	COBERTURAS		SOLEIRAS
	TETO . FORROS		BANCADAS
	REVESTIMENTO PAREDES		EQUIPAMENTOS
	PISOS		PEÇAS HIDRÁULICAS
	ACESSIBILIDADE		MOBILIÁRIO

ESPECIFICAÇÃO DE MATERIAIS

COD	DESCRIÇÃO
009	BANCO EM ALVENARIA PARA TROCA DE ROUPA ACESSÍVEL COM ACABAMENTO EM GRANITO PRETO SÃO GABRIEL , ESPESSURA= 2 cm, ACABAMENTO POLIDO, COM TAMPO COM TRANSPASSE DE 1cm COM BORDA ARREDONDADA
010	DIVISÓRIA SANITÁRIA EM GRANITO PRETO SÃO GABRIEL, DIM.: 90x180 cm, ESPESSURA= 3 cm, ACABAMENTO POLIDO
T-001	FORRO DE DRYWALL VERDE (RU), ESPESSURA DE 12,5 mm, FIXADO À ESTRUTURA METÁLICA. ESTRUTURA METÁLICA FORMADA POR PERFIS GALVANIZADOS E POR PEÇAS METÁLICAS ZINCADAS COMPLEMENTARES. REVESTIDA COM MASSA ACRÍLICA E PINTURA ACRÍLICA IMPERMEABILIZANTE E ANTIMOFO, ACABAMENTO FOSCO NA COR BRANCA NEVE COM TABICA METÁLICA LISA NA COR BRANCA
R-006	REVESTIMENTO CERÂMICO, DIM.: 22x22 cm HEXAGONAL, CORES CONFORME LEGENDA, ACABAMENTO ACETINADO. REF.: HEXAGONAL 22.6 _ CERÂMICAS ATLAS. JUNTA DE ASSENTAMENTO 2 mm E REJUNTE ACRÍLICO QUARTIZOLITE NA COR DA PEÇA
P-010	REVESTIMENTO CERÂMICO TIPO PORCELANATO DIM.: 87,7 x 87,7 cm, NA COR SGR, BORDA RETIFICADA, ACABAMENTO NATURAL HARD. REF.: YORK SGR HARD _ PORTINARI. APLICADO COM JUNTA DE ASSENTAMENTO 1,5 mm E REJUNTE ACRÍLICO QUARTIZOLITE NA COR CINZA PLATINA
A-001	ALARME DE EMERGÊNCIA PARA SANITÁRIO ACESSÍVEL COM BOTOEIRA À PROVA D'ÁGUA
A-002	BARRA DE APOIO RETA EM AÇO INOXIDÁVEL, COMPRIMENTO= 80 CM, Ø=30 MM A 35 MM - ACABAMENTO POLIDO REF.: MODELO CONFORTO - DECA 2310.1.080.POL.
A-003	BARRA DE APOIO RETA EM AÇO INOXIDÁVEL, COMPRIMENTO= 70 CM, Ø=30 MM A 35 MM - ACABAMENTO POLIDO REF.: MODELO CONFORTO - DECA 2310.1.070.POL.
A-004	BARRA DE APOIO RETA EM AÇO INOXIDÁVEL, COMPRIMENTO= 40 CM, Ø=30 MM A 35 MM - ACABAMENTO POLIDO REF.: MODELO CONFORTO - DECA 2310.1.040.POL.
A-005	BARRA DE APOIO LATERAL FIXA EM AÇO INOXIDÁVEL, COMPRIMENTO = 30 CM, Ø=30 MM A 35 MM - ACABAMENTO POLIDO REF.: MODELO CONFORTO - DECA 2373.1.030.POL.
A-006	BARRA DE APOIO EM "L" FIXA EM AÇO INOXIDÁVEL, Ø=30 mm A 35mm - ACABAMENTO POLIDO REF.: MODELO CONFORTO - DECA 2335.1.POL.
A-007	BANCO ARTICULADO PARA BANHO, DIM.: 70x45 cm EM AÇO INOXIDÁVEL - ACABAMENTO POLIDO. REF.: MODELO 2356.1.POL _ DECA REF.: MODELO CONFORTO - DECA 2356.1.POL.
So-003	SOLEIRA EM GRANITO PRETO SÃO GABRIEL, LARGURA DO VÃO, ESPESSURA DE 2 cm, SUPERFÍCIES EXPOSTAS POLIDAS E LUSTRADAS E ACABAMENTOS APARENTES RETOS
H-005	CONJUNTO DE ACABAMENTO E REGISTRO DE GAVETA 1 1/2" COM CANOPLA REF.: MODELO IZY 4900.37 _ DECA
H-011	CONJUNTO DE ACABAMENTO E REGISTRO DE PRESSÃO 1 1/2" COM CANOPLA REF.: MODELO IZY PLUS 4916.C24.PQ _ DECA
H-014	BACIA SANITÁRIA PARA CAIXA ACOPLADA ACESSÍVEL, DE CERÂMICA ESMALTADA IMPERMEÁVEL, NA COR BRANCA. DIMENSÕES PADRONIZADAS DE ACORDO COM A NBR 9050/2015. INCLUI CAIXA ACOPLADA COM DUPLO ACIONAMENTO E INSTALAÇÃO DE ASSENTO COM TAMPÃO EM POLIPROPILENO OU POLIETILENO COM TECNOLOGIA MICROBANI, NA COR BRANCA; REF.: MODELO VOUGUE PLUS CONFORT P.515.17 + CDC.01F.17 _ DECA
H-015	LAVATÓRIO INDIVIDUAL COM COLUNA SUSPensa, COM ELEMENTOS DE FIXAÇÃO E INSTALAÇÃO HIDRÁULICA REF.: LAVATÓRIO MODELO VOUGUE PLUS L.51.17 _ DECA - COLUNA SUSPensa PARA LAVATÓRIO - NA COR BRANCA - C.1.17 _ DECA - VÁLVULA DE ESCOAMENTO PARA LAVATÓRIO CUBA E BIDÊ - 1602.C _ DECA
H-016	TORNEIRA DE MESA CONFORTO COM FECHAMENTO AUTOMÁTICO PARA LAVATÓRIO _ DECAMATIC ECO_1173.C.CONF _ DECA
H-017	CHUVEIRO ELÉTRICO COM DESVIADOR PARA DUCHA MANUAL. REF.: MODELO STANDARD BRANCO _CARDAL
E-012	DISPENSER PARA SABÃO LÍQUIDO REF.: MODELO INVOQ BRANCO - PREMISSE
E-013	DISPENSER PARA TOALHA DE PAPEL INTERFOLHADA REF.: MODELO INVOQ BRANCO - PREMISSE
E-014	DISPENSER PARA PAPEL HIGIÊNICO ROLÃO REF.: MODELO INVOQ BRANCO - PREMISSE
M-006	ESPELHO CRISTAL PRATA 6 mm, LAMINADO, LAPIDAÇÃO RETA, DIM.: 70x95 cm, COLADO



ETAPA 2

UPS SESC TAGUATINGA SUL		Prancha: 22/75
Projeto:	Vestiários Quadras Esportivas - vestiário PCD feminino	Escala: Indicada
Conteúdo:	Planta baixa	Revisão: R00
Data:	Setembro 2022	Desenho: Karoline Cunha

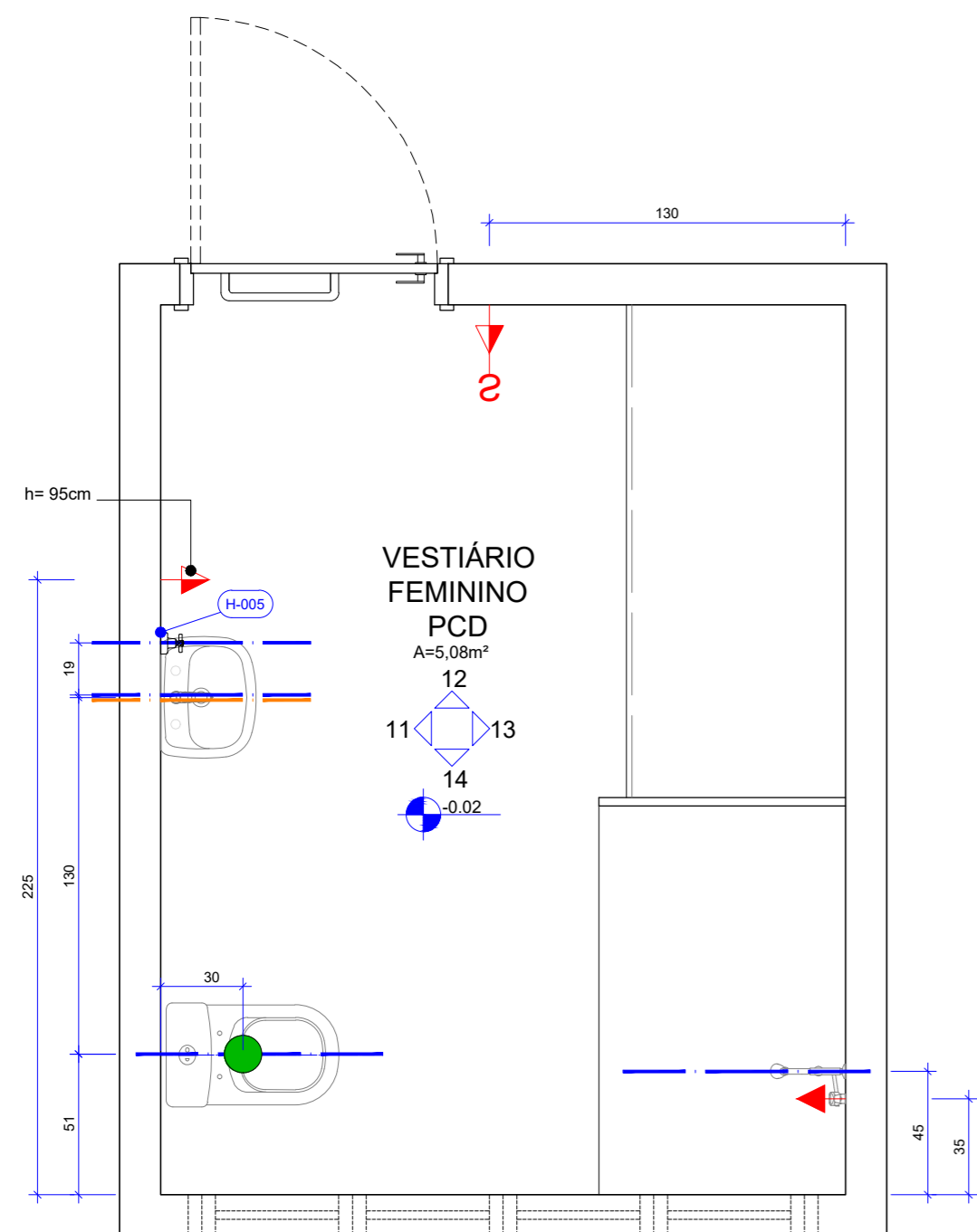

46
P23 Esc.: 1/25
VESTIÁRIO PCD FEMININO - QUADRAS - MAPA DE INSTALAÇÕES

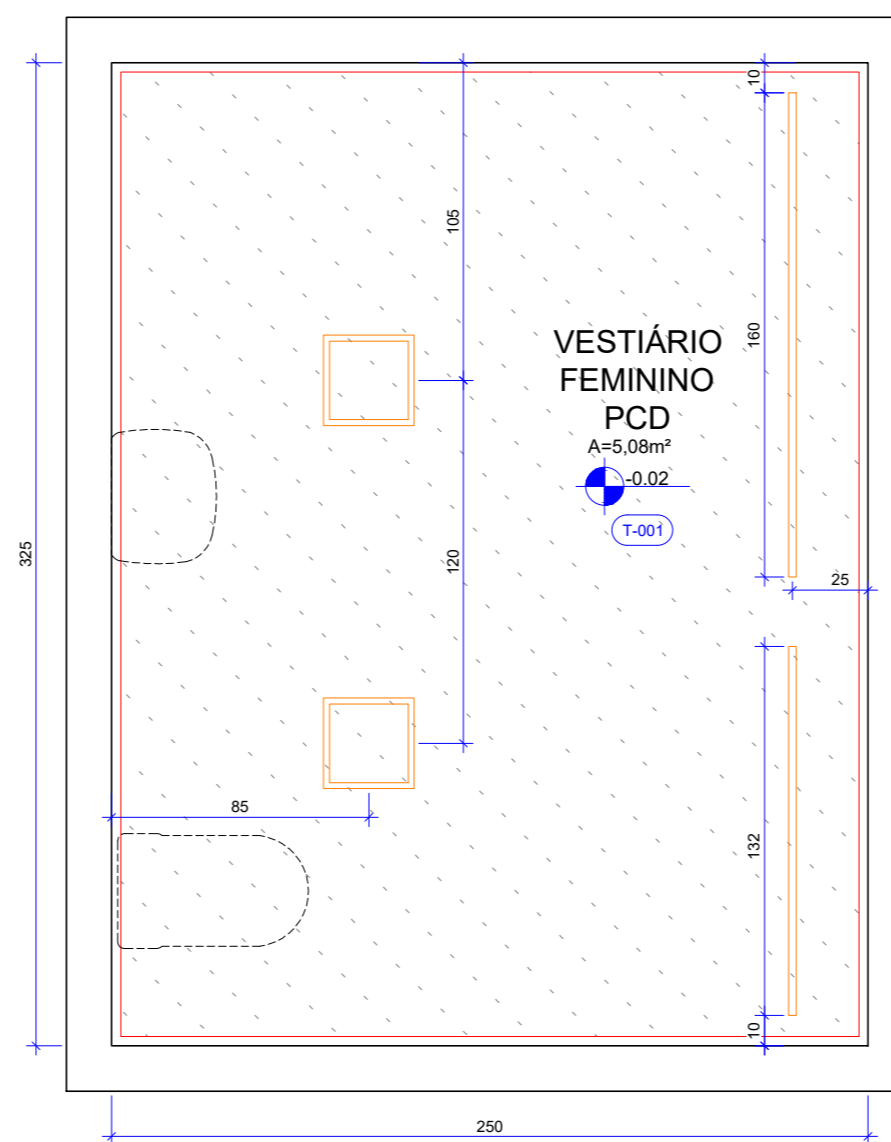

47
P23 Esc.: 1/25
VESTIÁRIO PCD FEMININO - QUADRAS - PLANTA DE FORRO

NOTAS GERAIS

- AS COTAS REFEREM-SE ÀS MEDIDAS ACABADAS
- DESENHOS EM CENTÍMETROS
- NÍVEIS EM METROS
- TODAS AS INSTALAÇÕES ELÉTRICAS E HIDRÁULICAS DEVERAM SER EXECUTADAS EMBUTIDAS NA ALVENARIA
- TODAS AS TOMADAS DEVERÃO TER MÓDULOS DUPLOS, 250V, 10A, 2P+T
- OS ESPELHOS DAS TOMADAS E INTERRUPTORES DEVEM SER DA LINHA PIAL PLUS+ - LEGRAND NA COR BRANCA

LEGENDA

PAREDES DE VEDAÇÃO	SIMBOLOGIA
	ALVENARIA
	PROJEÇÃO INFERIOR
	PROJEÇÃO EQUIPAMENTO FIXO
	EIXO DE PONTO DE ÁGUA NA PAREDE
	EIXO DE PONTO DE ESGOTO NA PAREDE
	PONTO DE ESGOTO NO PISO
	INTERRUPTOR (H= 110cm ou especificada em planta)
	PONTO DE TOMADA ALTA (H= 220cm ou especificada em planta)
	PONTO DE TOMADA MÉDIA (H= 110cm ou especificada em planta)

ILUMINAÇÃO

- PAINEL LED DE EMBUTIR - 24W - 75lm/W - 4000K, CORPO NA COR BRANCA. DIM.: 292 X 292 mm
REF.: cód 438282 _ BRILIA
- PERFIL DE EMBUTIR SLIM PARA LED - EM ALUMÍNIO INJETADO, LARGURA 2,4cm E COMPRIMENTO CONFORME PROJETO, CORPO NA COR BRANCA. FITA LED 22.5W (4.5W/m) - 4000K - INCLUSO DRIVER
REF.: PERFIL - BELA HOME CENTER FITA DE LED - cód 301610 _ BRILIA

	UPS SESC TAGUATINGA SUL		ETAPA 2
	Projeto: Vestiários Quadras Esportivas - vestiário PCD feminino		Prancha: 23/75
Conteúdo: Planta baixa		Escala: Indicada	
Data: Setembro 2022	Desenho: Karoline Cunha	Revisão: R00	

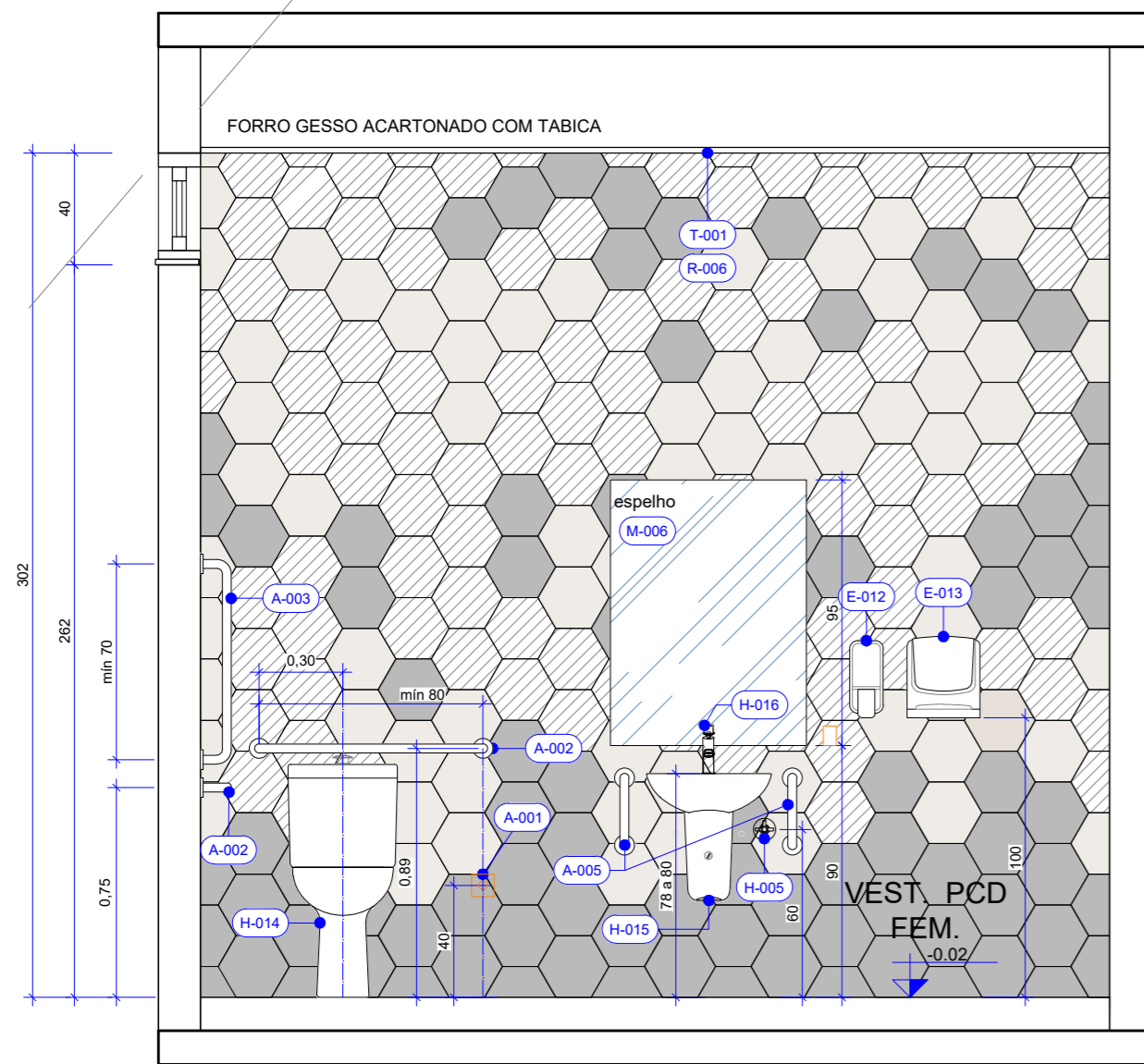

49 VESTIÁRIO PCD FEMININO - QUADRAS - VISTA 11
P24 Esc.: 1/25

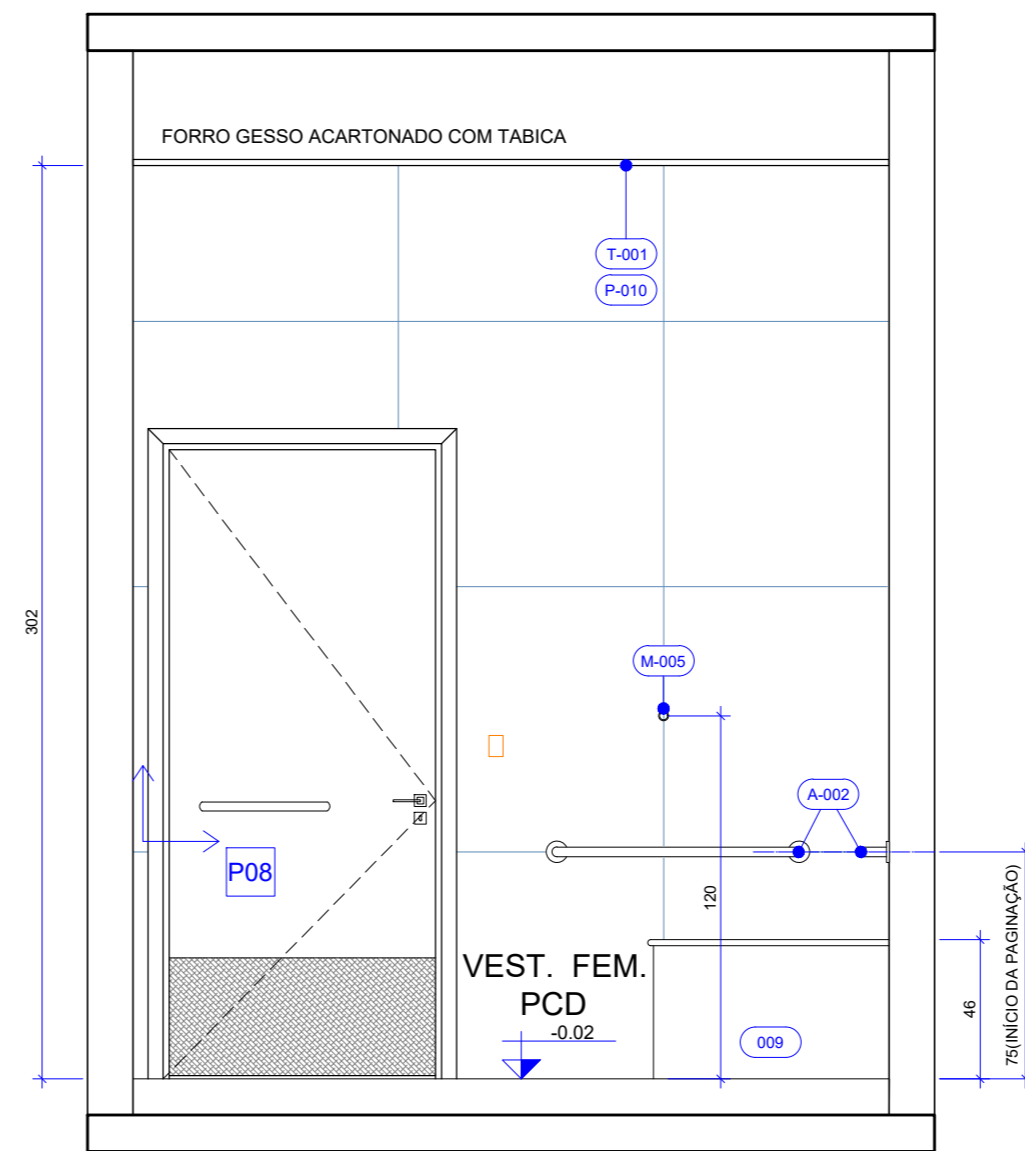

50 VESTIÁRIO PCD FEMININO - QUADRAS - VISTA 12
P24 Esc.: 1/25

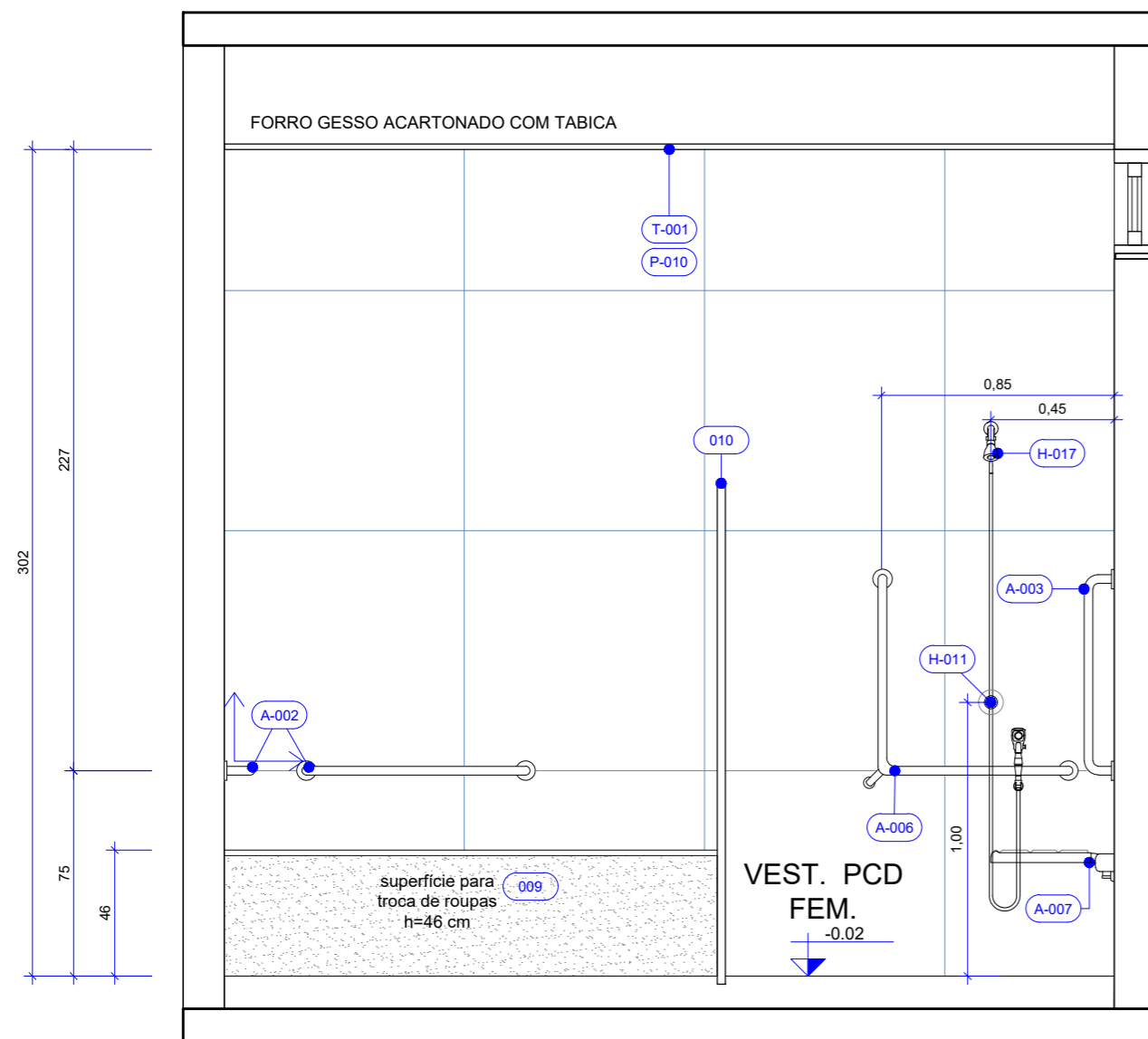

51 VESTIÁRIO PCD FEMININO - QUADRAS - VISTA 13
P24 Esc.: 1/25

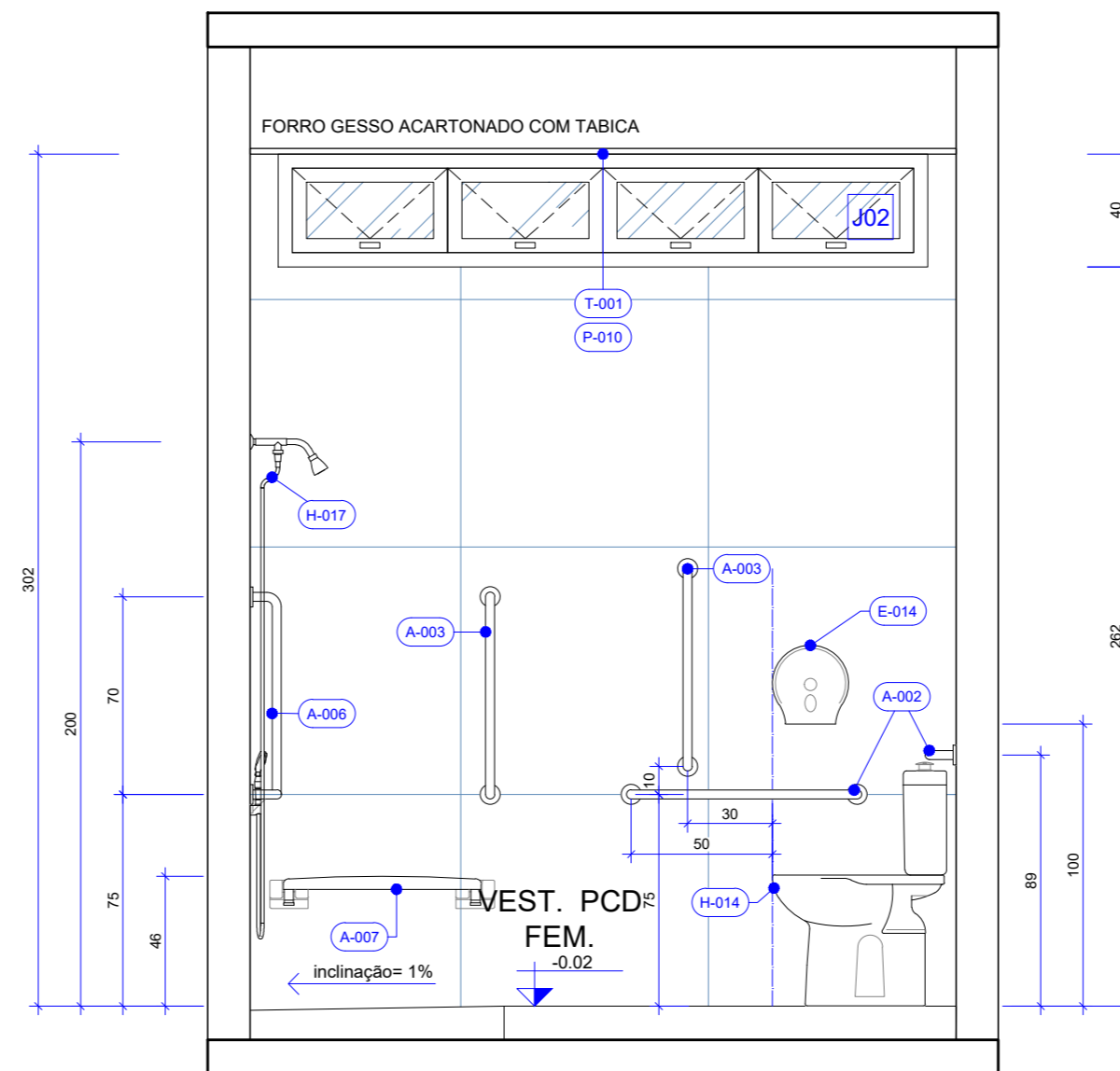

52 VESTIÁRIO PCD FEMININO - QUADRAS - VISTA 14
P24 Esc.: 1/25

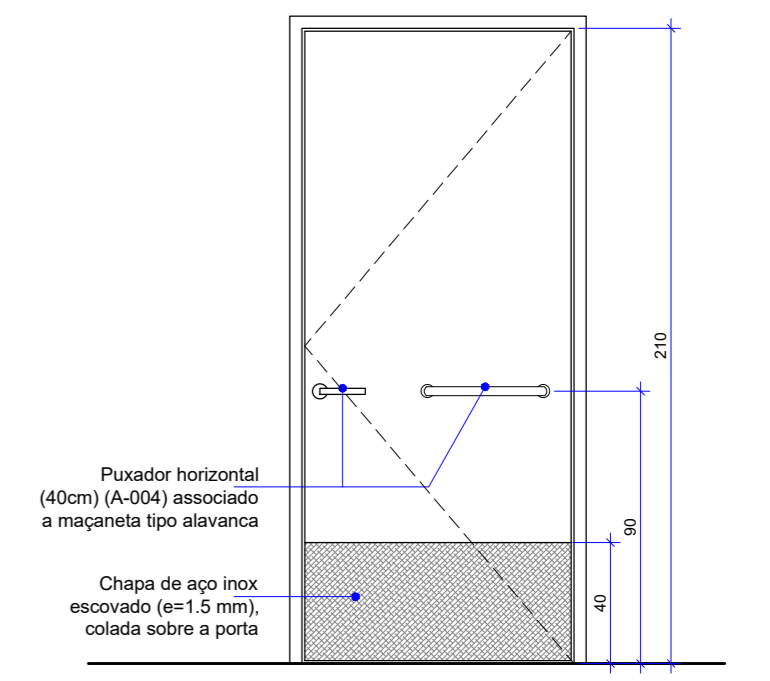
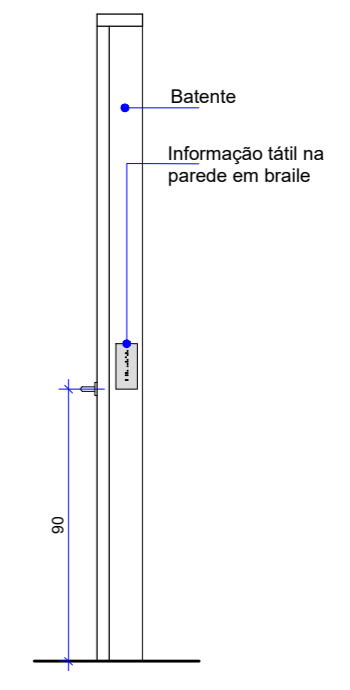
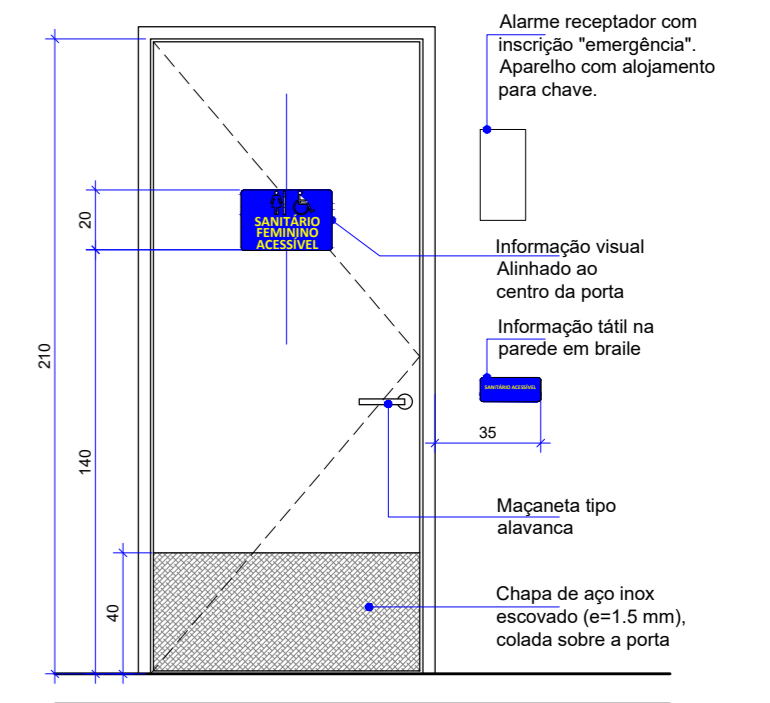

53 VESTIÁRIO PCD FEMININO - QUADRAS - DETALHE PORTA PCD
P24 Esc.: 1/25

	UPS SESC TAGUATINGA SUL		ETAPA 2	
	Projeto:	Vestiários Quadras Esportivas - vestiário feminino PCD	Prancha:	24/75
	Conteúdo:	Vistas	Escala:	Indicada
	Data:	Setembro 2022	Desenho:	Karoline Cunha
			Revisão:	R00

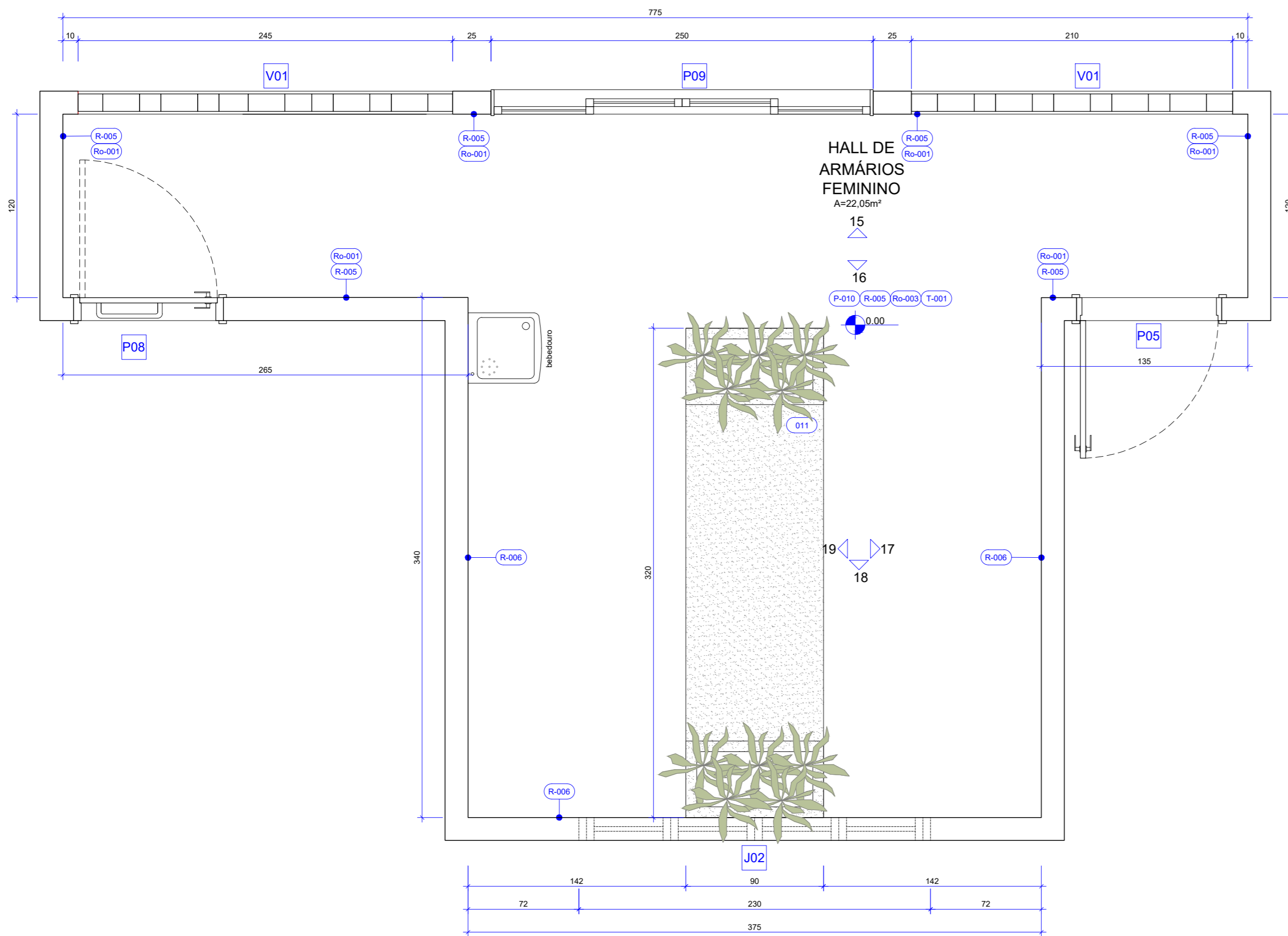

54 HALL VESTIÁRIO FEMININO - QUADRAS - PLANTA TÉCNICA
P25 Esc.: 1/25

NOTAS GERAIS

- AS COTAS REFEREM-SE ÀS MEDIDAS ACABADAS
- DESENHOS EM CENTÍMETROS
- NÍVEIS EM METROS
- PARA EXECUÇÃO, TODAS AS MEDIDAS DEVEM SER CONFERIDAS NO LOCAL
- TODOS OS COMPARTIMENTOS TERÃO PISO E PAREDE IMPERMEABILIZADOS
- NOS COMPARTIMENTOS ONDE HAJA RALOS OU GRELHAS, DEVERÃO SER OBSERVADOS OS CAIMENTOS ADEQUADOS EM SUAS DIREÇÕES
- TODAS AS QUINAS VIVAS DE ALVENARIA DEVERÃO RECEBER CANALETA DE ALUMÍNIO NA COR BRANCA COM 1/2" PARA PROTEÇÃO
- BONECAS DAS PORTAS NÃO COTADAS, CONSIDERAR 5CM ENTRE O LIMITE DA ALVENARIA E O INÍCIO DO ALISAR.

LEGENDA

PAREDES DE VEDAÇÃO	SIMBOLOGIA
ALVENARIA	INÍCIO DA PAGINAÇÃO
	PROJEÇÃO INFERIOR

EQUIPAMENTOS

- RALO GRELHA INOX COM CAIXILHO ROTATIVO ABRE E FECHA - 15 x 15 cm

CORES REVESTIMENTO _ R-006

- ANTARES - OMD15208 _ ATLAS
- MALBEC - OM15333 _ ATLAS

QUADRO DE ABERTURAS

MEDIDAS EM CENTÍMETROS					
ESQUADRIA	DIMENSÕES	PEITORIL	DESCRIÇÃO	QUANT.	
PORTA	P05	90 x 210	Porta de abrir em madeira, folha com núcleo sólido, com acabamento em laminado melamínico na cor branca, incluso batente, guarnição, ferragens e fechadura tipo externa cromada, com mola hidráulica aérea para porta cromada, com revestimento tipo fórmica resistente a impacto com acabamento em aço inox escovado (steel silver) instalado dobrado (formato U) na faixa inferior da porta (h= 40cm).	01	
	P08	90 x 210	Porta de abrir em madeira ACESSÍVEL, conforme NBR 9050/ 2020, folha com núcleo sólido, com acabamento em laminado melamínico na cor branca com revestimento resistente a impacto em inox instalado dobrado (formato U) na faixa inferior da porta (h= 40cm), incluso batente, guarnição, ferragens e fechadura cromada para banheiro com roseta e chave antipânico.	01	
	P09	250 x 300	Esquadria tipo correr em alumínio anodizado na cor preto fosco com vidro laminado refletivo 10mm - 4 folhas (2 fixas e 2 de correr). Incluso ferragens e fechadura tipo cremona alavanca frontal para porta de correr posicionado na altura de 110cm do piso acabado, em alumínio na cor preta. Portal em Granito Preto São Gabriel Polido saltado 1cm em relação ao limite da alvenaria em ambos os lados.	01	
JANELA	J02	230 x 40	260	Esquadria tipo maxim-ar em alumínio anodizado na cor preto fosco com vidro laminado refletivo 6mm - 3 folhas. Incluso ferragens e fechadura tipo cremona alavanca frontal para Maxim ar, posicionado na horizontal na parte inferior interna da janela, em alumínio na cor preta. Acabamento externo com peitoril (pingadeira) em Granito Preto São Gabriel Polido saltada 1cm em relação ao limite da alvenaria. Acabamento interno com perfil de alumínio cadeirinha.	01
VÃO	V01	245 x 275	25	Vão com painel vazado em tijolo cerâmico laminado 21 furos (24 x 11,5 x 5,5cm) instalado com travamento com vergalhão chumbado na alvenaria verticalmente. Em cada furo do tijolo deve ser passado um vergalhão e preenchido com argamassa. Entre tijolos deverá ter o transpasse de 4 furos de cada lado. Os tijolos deverão ser instalados modelo junta amarrada.	01
	V02	210 x 275	25	Vão com painel vazado em tijolo cerâmico laminado 21 furos (24 x 11,5 x 5,5cm) instalado com travamento com vergalhão chumbado na alvenaria verticalmente. Em cada furo do tijolo deve ser passado um vergalhão e preenchido com argamassa. Entre tijolos deverá ter o transpasse de 4 furos de cada lado. Os tijolos deverão ser instalados modelo junta amarrada vazada.	01

	UPS SESC TAGUATINGA SUL		ETAPA 2	
	Projeto: Vestiários Quadras Esportivas - hall vestiário feminino		Prancha: 25/75	
	Conteúdo: Planta baixa		Escala: Indicada	
	Data: Setembro 2022	Desenho: Karoline Cunha	Revisão: R00	

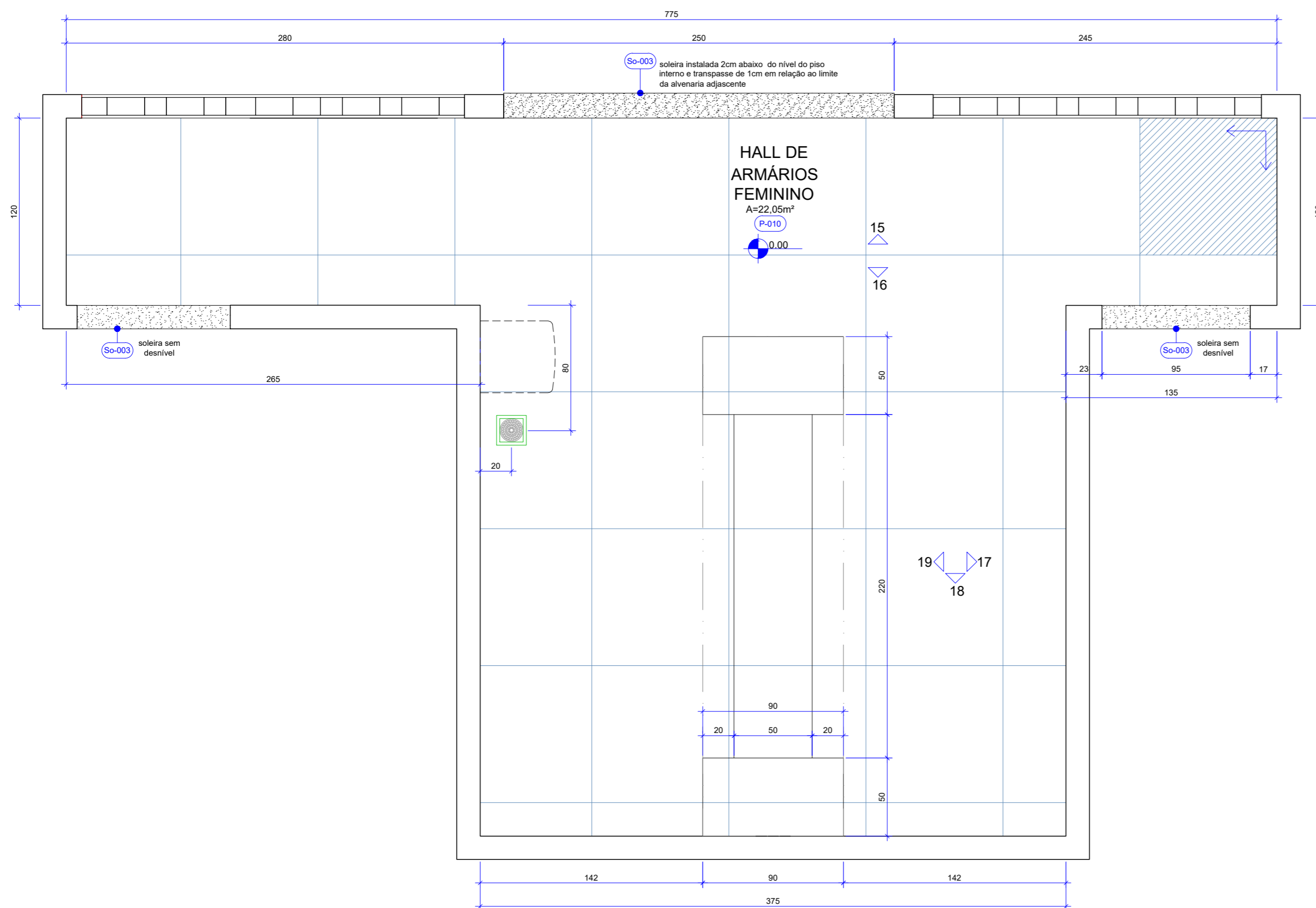

55 HALL VESTIÁRIO FEMININO - QUADRAS - PLANTA DE PAGINAÇÃO
P26 Esc.: 1/25

MATERIAS E ACABAMENTOS

PEÇAS E COMPLEMENTOS

- 000 CONSTRUTIVOS
- T-000 TETO . FORROS
- R-000 REVESTIMENTO PAREDES

- P-000 PISOS
- Ro-000 RODAPÉS
- So-000 SOLEIRAS

ESPECIFICAÇÃO DE MATERIAIS

COD	DESCRIÇÃO
011	BANCO EM CONCRETO COM ACABAMENTO EM GRANITO PRETO SÃO GABRIEL POLIDO, ESPESURA= 2 cm EM TODAS AS FACES EXTERNAS E JARDINEIRA (VER DETALHE)
T-001	FORRO DE DRYWALL VERDE (RU), ESPESURA DE 12,5 mm, FIXADO À ESTRUTURA METÁLICA. ESTRUTURA METÁLICA FORMADA POR PERFIS GALVANIZADOS E POR PEÇAS METÁLICAS ZINCADAS COMPLEMENTARES. REVESTIDA COM MASSA ACRÍLICA E PINTURA ACRÍLICA IMPERMEABILIZANTE E ANTIMOFO, ACABAMENTO FOSCO NA COR BRANCO NEVE COM TABICA METÁLICA LISA NA COR BRANCA
R-005	TEXTURA ACRÍLICA - QUALIDADE PREMIUM - COR CINZA CLARO - ACABAMENTO FOSCO REF.: TEXTURA DESIGN - CORAL
R-006	REVESTIMENTO CERÂMICO, DIM.: 22x22 cm HEXAGONAL, CORES CONFORME LEGENDA, ACABAMENTO ACETINADO. REF.: HEXAGONAL 22.6 _ CERÂMICAS ATLAS . JUNTA DE ASSENTAMENTO 2 mm E REJUNTE ACRÍLICO QUARTIZOLITE NA COR DA PEÇA
P-010	REVESTIMENTO CERÂMICO TIPO PORCELANATO DIM.: 87,7 x 87,7 cm, NA COR SGR, BORDA RETIFICADA, ACABAMENTO NATURAL HARD. REF.: YORK SGR HARD _ PORTINARI. APLICADO COM JUNTA DE ASSENTAMENTO 1,5 mm E REJUNTE ACRÍLICO QUARTIZOLITE NA COR CINZA PLATINA
Ro-003	RODAPÉ CERÂMICO DE PORCELANATO CORTADO, ALTURA 12 cm, UTILIZAR MESMO REVESTIMENTO DO PISO, APLICADO COM JUNTA DE ASSENTAMENTO 1,5 mm E REJUNTE ACRÍLICO QUARTIZOLITE NA COR CINZA PLATINA ALINHADO COM A PAGINAÇÃO DO PISO
So-003	SOLEIRA EM GRANITO PRETO SÃO GABRIEL, LARGURA DO VÃO, ESPESURA DE 2 cm, SUPERFÍCIES EXPOSTAS POLIDAS E LUSTRADAS E ACABAMENTOS APARENTES RETOS

	UPS SESC TAGUATINGA SUL		ETAPA 2
	Projeto: Vestiários Quadras Esportivas - hall vestiário feminino		Prancha: 26/75
	Conteúdo: Planta de paginação		Escala: Indicada
	Data: Setembro 2022	Desenho: Karoline Cunha	Revisão: R00

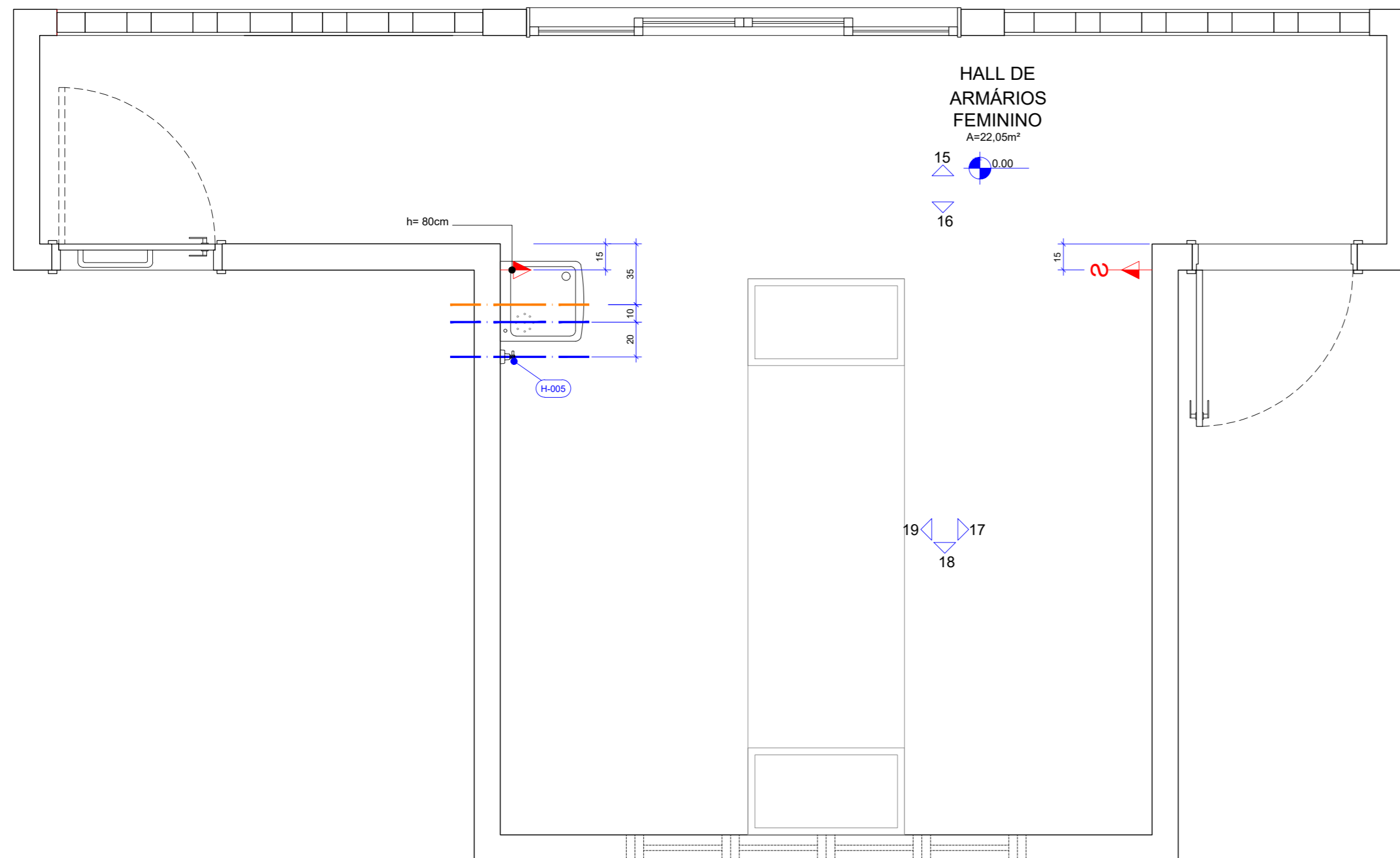

HALL DE
ARMÁRIOS
FEMININO
A=22,05m²

15
0.00
16

h= 80cm

15
35
10
20

H-005

19
17
18

56 HALL VESTIÁRIO FEMININO - QUADRAS - MAPA DE INSTALAÇÕES
P27 Esc.: 1/25

NOTAS GERAIS

- AS COTAS REFEREM-SE ÀS MEDIDAS ACABADAS
- DESENHOS EM CENTÍMETROS
- NÍVEIS EM METROS
- TODAS AS INSTALAÇÕES ELÉTRICAS E HIDRÁULICAS DEVERAM SER EXECUTADAS EMBUTIDAS NA ALVENARIA
- TODAS AS TOMADAS DEVERÃO TER MÓDULOS DUPLOS, 250V, 10A, 2P+T
- OS ESPELHOS DAS TOMADAS E INTERRUPTORES DEVEM SER DA LINHA PIAL PLUS+ - LEGRAND NA COR BRANCA

LEGENDA

PAREDES DE VEDAÇÃO	SIMBOLOGIA
	ALVENARIA
	PROJEÇÃO INFERIOR
	PROJEÇÃO EQUIPAMENTO FIXO
	EIXO DE PONTO DE ÁGUA NA PAREDE
	EIXO DE PONTO DE ESGOTO NA PAREDE
	INTERRUPTOR (H= 110cm ou especificada em planta)
	PONTO DE TOMADA MÉDIA (H= 110cm ou especificada em planta)

ILUMINAÇÃO

- LUMINÁRIA DE EMBUTIR ORIENTAVÉL PARA PAR30 - EM ALUMÍNIO INJETADO COM LÂMPADA PAR30 LED 8.5W - 25° - 4000K . CORPO NA COR BRANCA. DIM.: 150 X 150 mm REF.: cód. 36182 + 301535 _ BRILIA
- PAINEL LED DE EMBUTIR - 24W - 75lm/W - 4000K, CORPO NA COR BRANCA. DIM.: 292 X 292 mm REF.: cód 438282 _ BRILIA
- FITA LED 22.5W (4.5W/m) - 4000K - INCLUSO DRIVER REF.: FITA DE LED - cód 301610 _ BRILIA

	UPS SESC TAGUATINGA SUL		ETAPA 2
			Prancha: 27/75
	Projeto: Vestiários Quadras Esportivas - hall vestiário feminino		
	Conteúdo: Mapa de instalações	Escala: Indicada	Revisão: R00
Data: Setembro 2022	Desenho: Karoline Cunha		

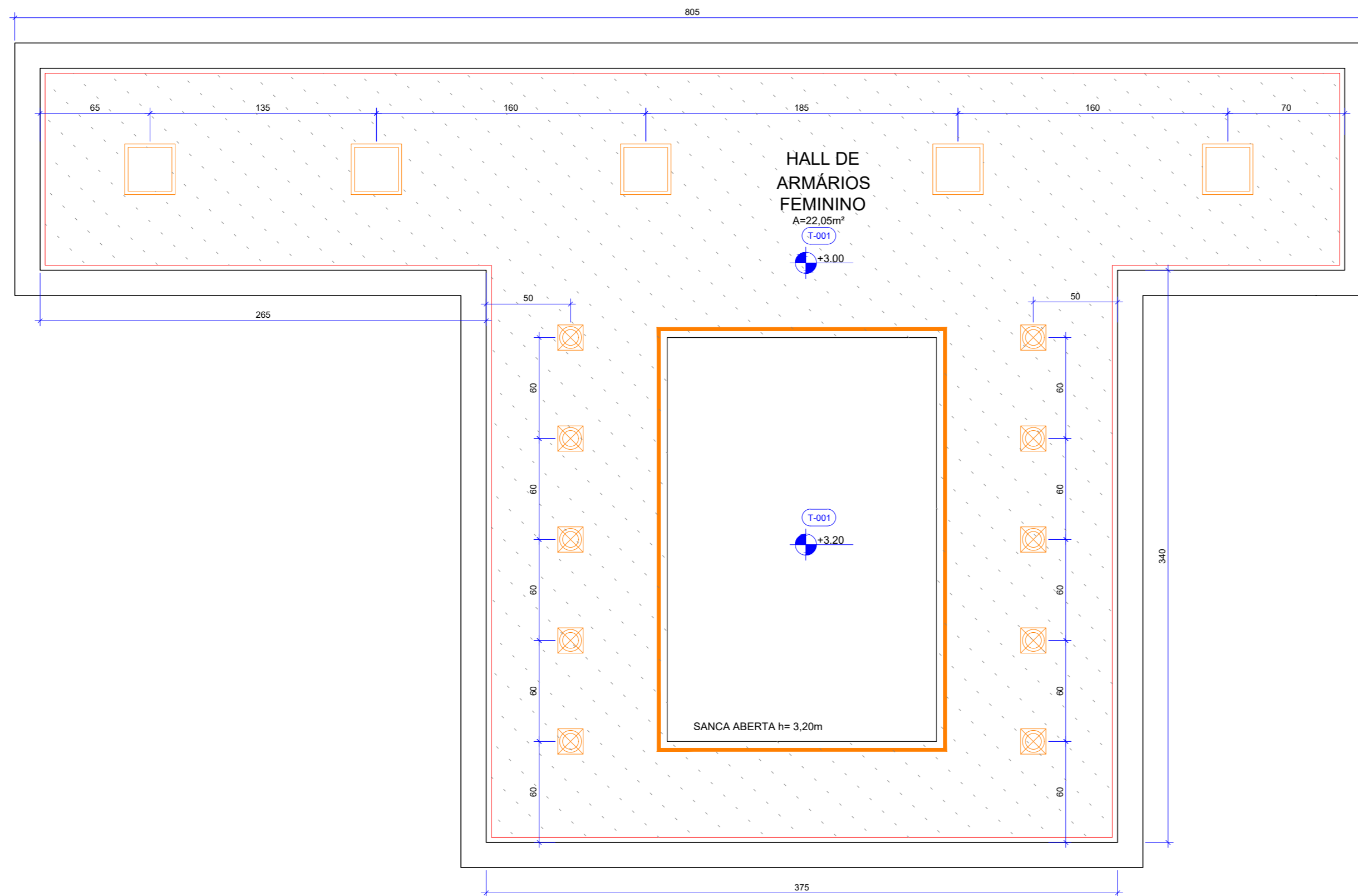

57 HALL VESTIÁRIO FEMININO - QUADRAS - PLANTA DE FORRO
P28 Esc.: 1/25

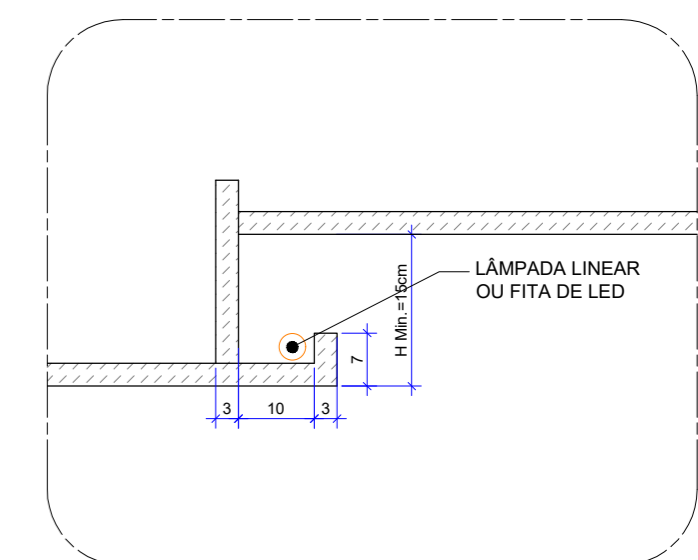

58 HALL VESTIÁRIO FEMININO - QUADRAS - DETALHE SANCA
P28 Esc.: 1/25

	ETAPA 2		
	UPS SESC TAGUATINGA SUL		
	Projeto:	Vestiários Quadras Esportivas - hall vestiário feminino	Prancha: 28/75
	Conteúdo:	Planta de forro	Escala: Indicada
Data:	Setembro 2022	Desenho: Karoline Cunha	Revisão: R00

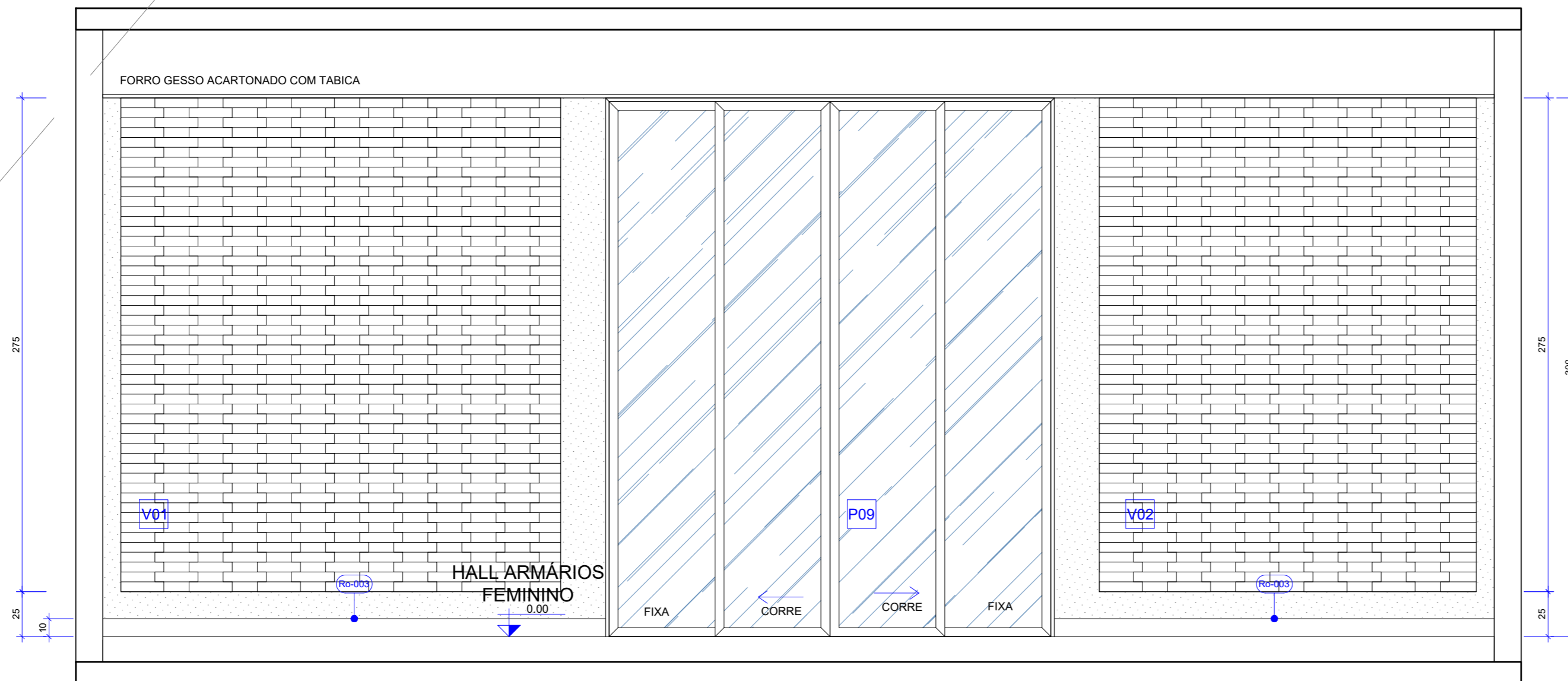

59 HALL VESTIÁRIO FEMININO - QUADRAS - VISTA 15
P29 Esc.: 1/25

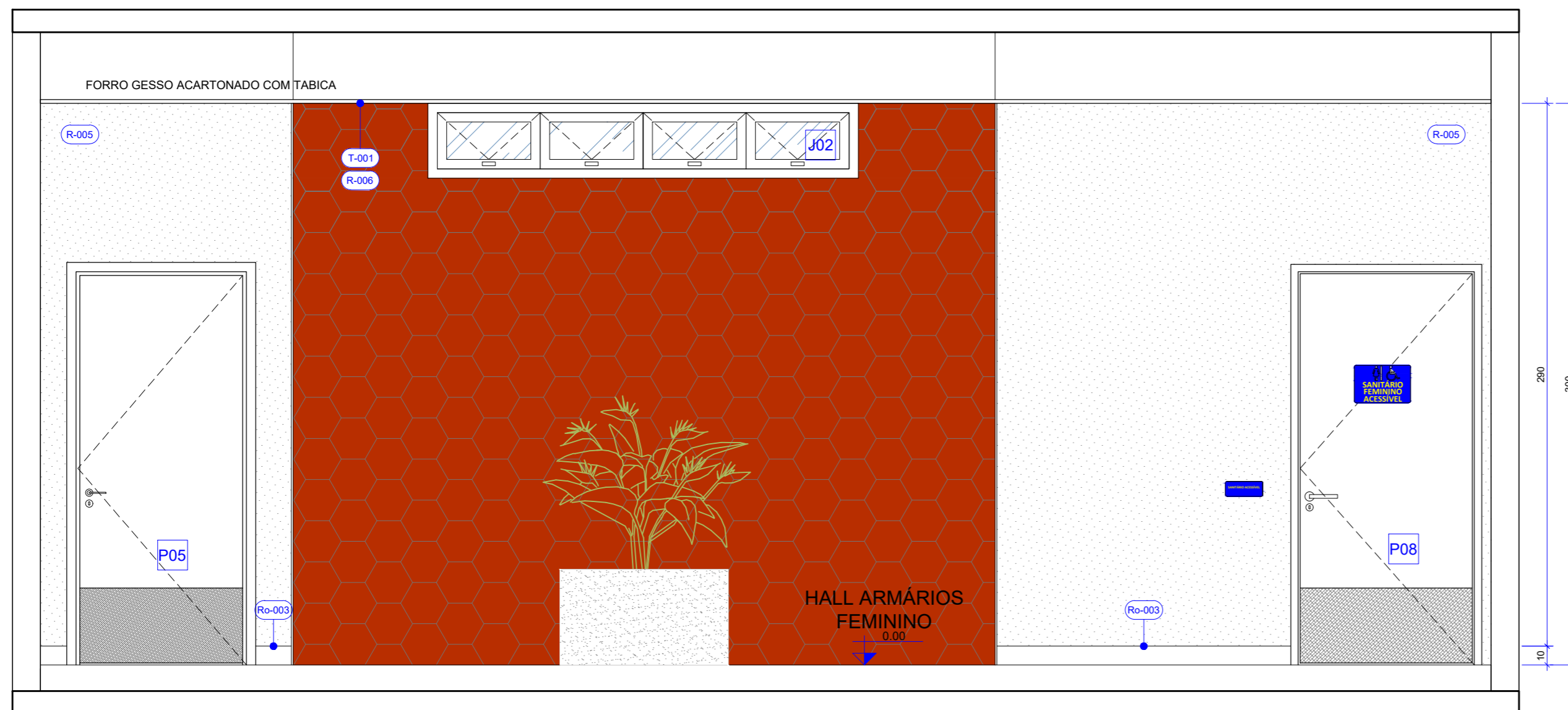

60 HALL VESTIÁRIO FEMININO - QUADRAS - VISTA 16
P29 Esc.: 1/25

	ETAPA 2		
	UPS SESC TAGUATINGA SUL		
	Projeto:	Vestiários Quadras Esportivas - hall vestiário feminino	Prancha: 29/75
	Conteúdo:	Vistas	Escala: Indicada
Data:	Setembro 2022	Desenho: Karoline Cunha	Revisão: R00

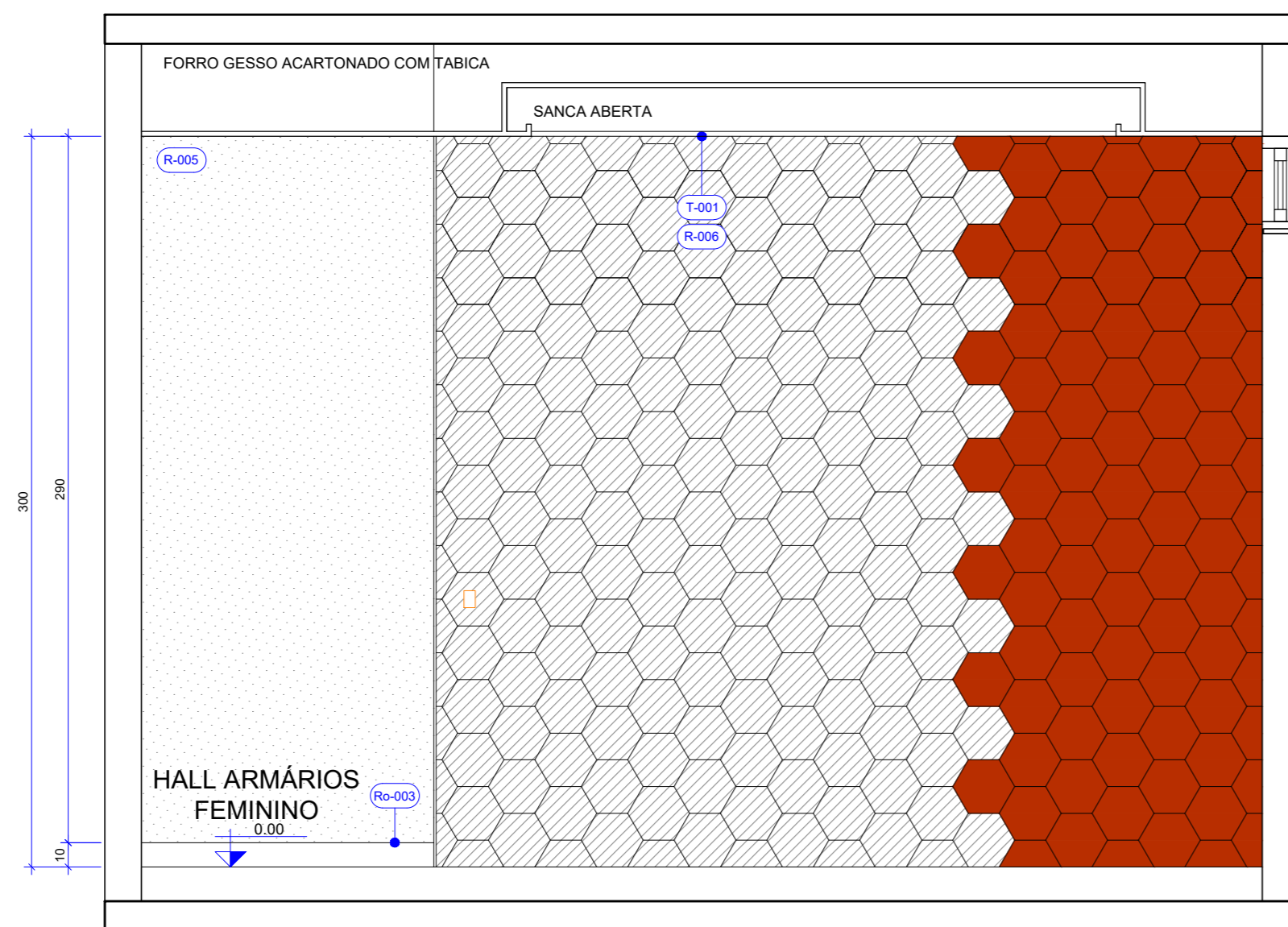

61 HALL VESTIÁRIO FEMININO - QUADRAS - VISTA 17
P30 Esc.: 1/25

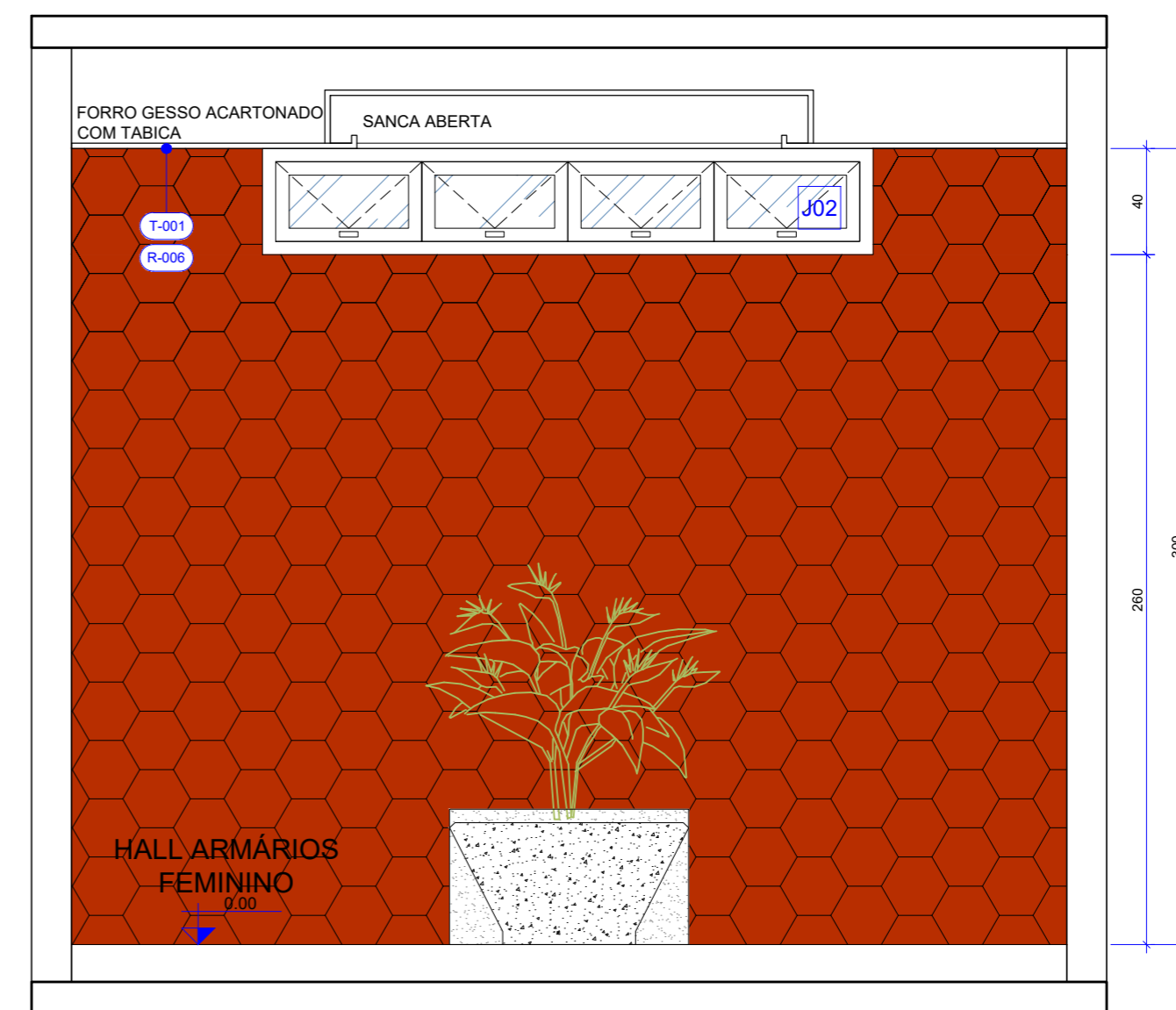

62 HALL VESTIÁRIO FEMININO - QUADRAS - VISTA 18
P30 Esc.: 1/25

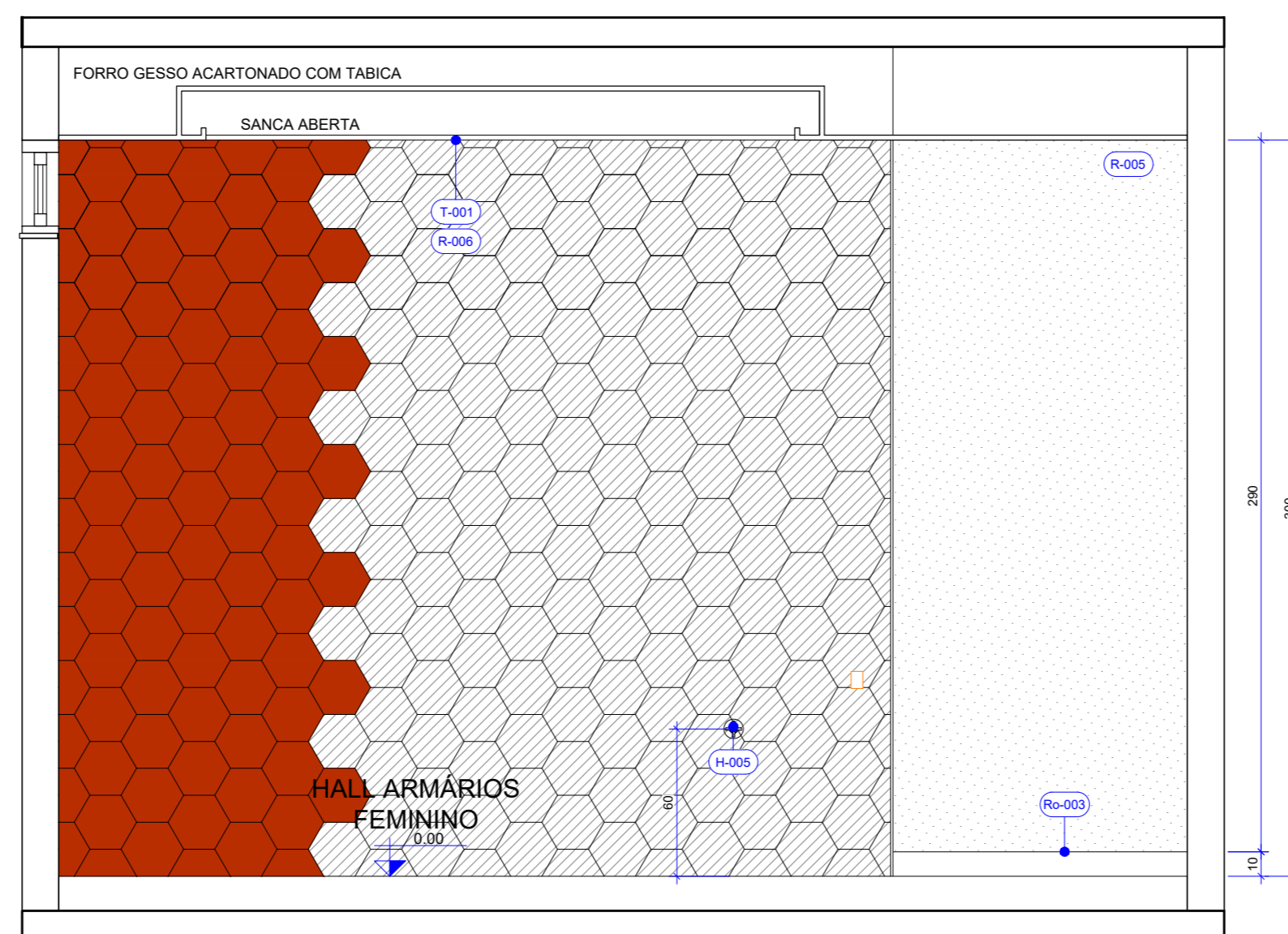

63 HALL VESTIÁRIO FEMININO - QUADRAS - VISTA 19
P30 Esc.: 1/25

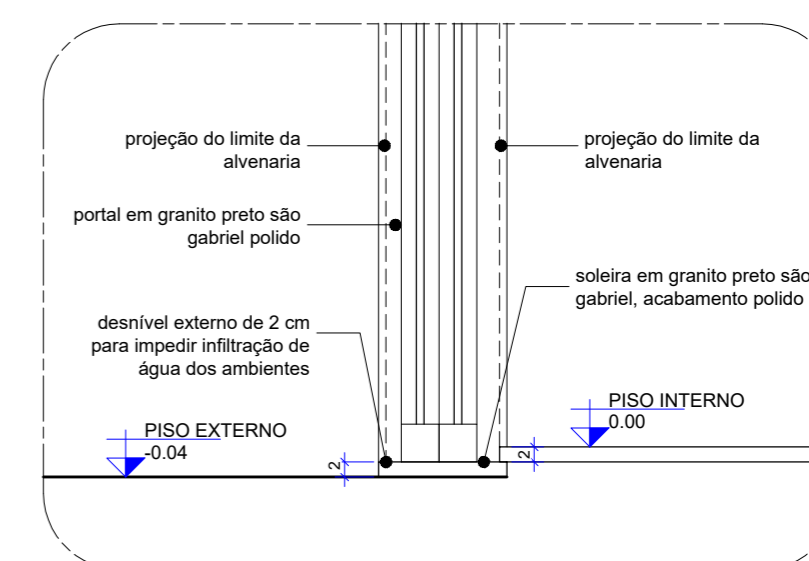

64 HALL VESTIÁRIO FEMININO - QUADRAS - DETALHE P09
P30 Esc.: 1/10

	UPS SESC TAGUATINGA SUL		ETAPA 2	
	Projeto:	Vestiários Quadras Esportivas - hall vestiário feminino	Prancha:	30/75
	Conteúdo:	Vistas	Escala:	Indicada
	Data:	Setembro 2022	Desenho:	Karoline Cunha
			Revisão:	R00

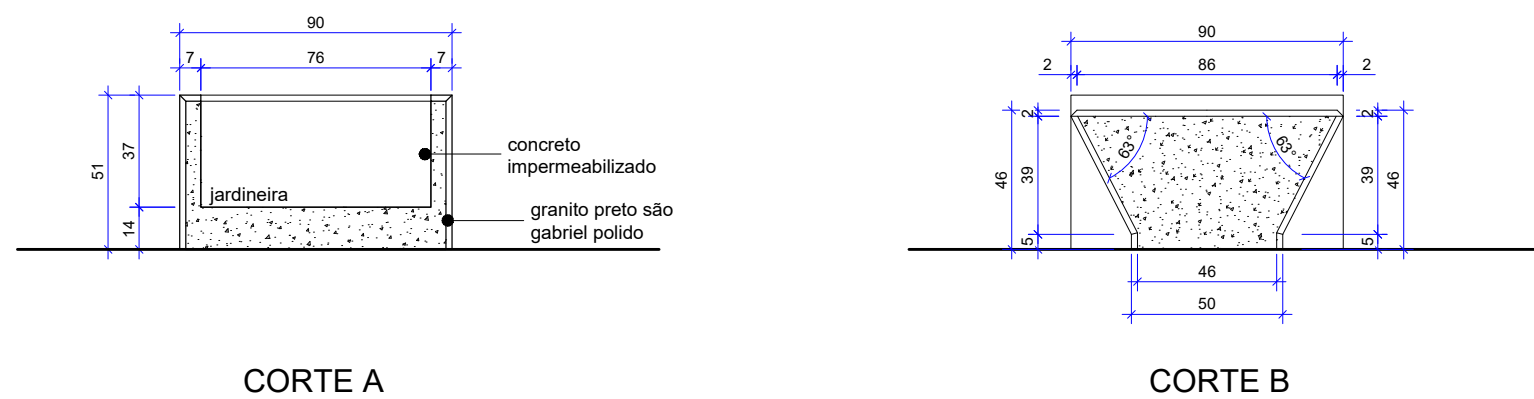
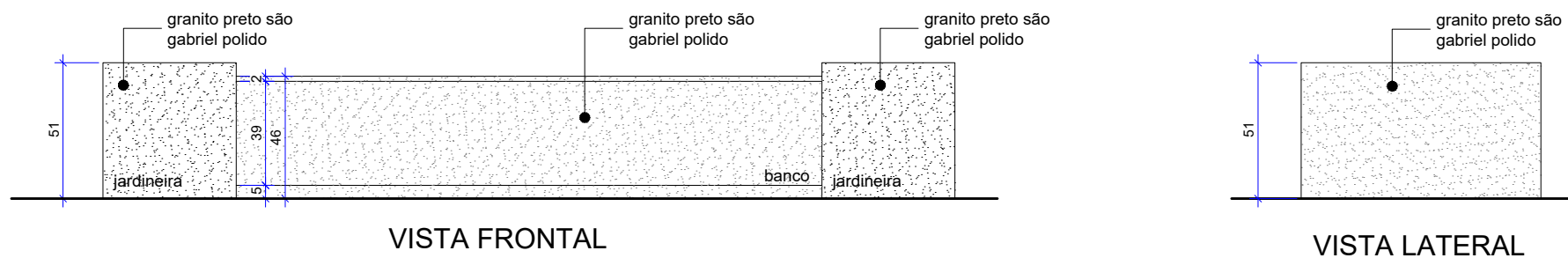
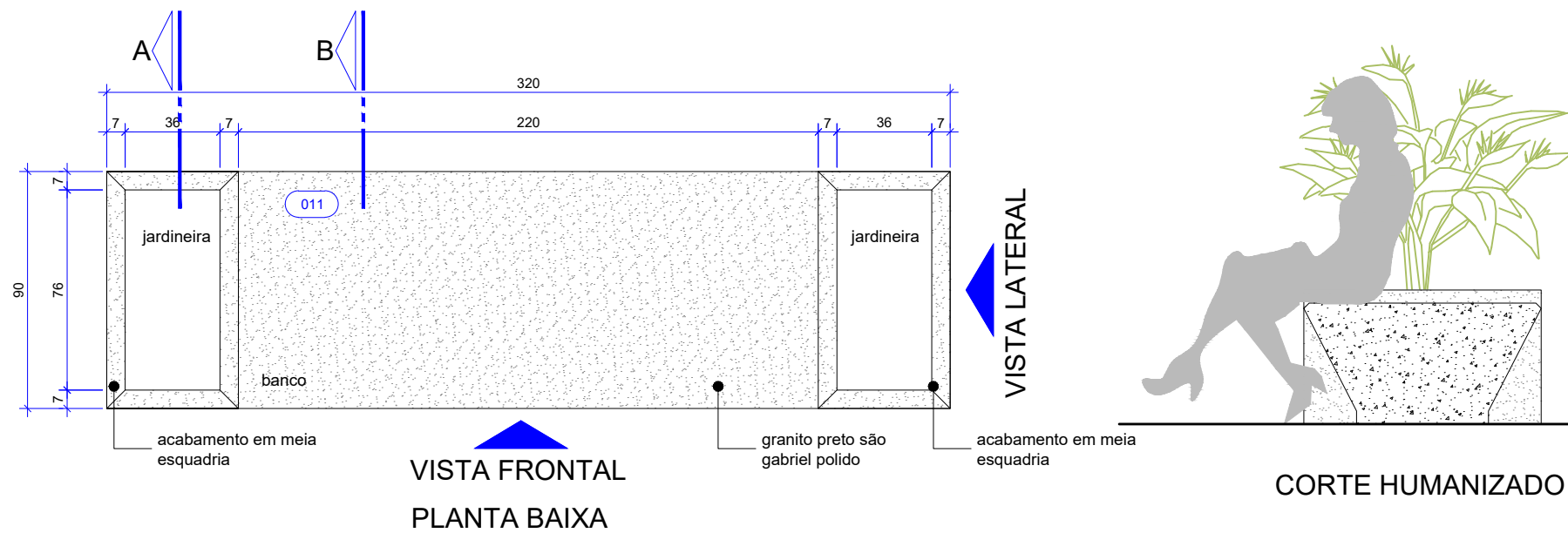

NOTAS GERAIS

- AS COTAS REFEREM-SE ÀS MEDIDAS ACABADAS
- DESENHOS EM CENTÍMETROS
- NÍVEIS EM METROS
- PARA EXECUÇÃO, TODAS AS MEDIDAS DEVEM SER CONFERIDAS NO LOCAL
- TODOS OS COMPARTIMENTOS TERÃO PISO E PAREDE IMPERMEABILIZADOS
- OS COMPARTIMENTOS ONDE HÁVA RALOS OU GRELHAS, DEVERÃO SER OBSERVADOS OS CAIMENTOS ADEQUADOS EM SUAS DIREÇÕES
- TODAS AS QUINAS VIVAS DE ALVENARIA DEVERÃO RECEBER CANALETA DE ALUMÍNIO NA COR BRANCA COM 2" PARA PROTEÇÃO
- BONCAS DAS PORTAS NÃO COTADAS, CONSIDERAR 5CM ENTRE O LIMITE DA ALVENARIA E O INÍCIO DO ALISAR
- TODAS AS INSTALAÇÕES ELÉTRICAS E HIDRÁULICAS DEVERÃO SER EXECUTADAS EMBUTIDAS NA ALVENARIA
- TODAS AS TOMADAS DEVERÃO TER MÓDULOS DUPLOS, 250V, 10A, 2P+T
- OS ESPELHOS DAS TOMADAS E INTERRUPTORES DEVEM SER DA LINHA PIAL PLUS+ - LEGRAND NA COR BRANCA

LEGENDA

PAREDES DE VEDAÇÃO	SIMBOLOGIA
ALVENARIA	INÍCIO DA PAGINAÇÃO
	PROJEÇÃO INFERIOR

EQUIPAMENTOS

- RALO GRELHA INOX COM CAXILHO ROTATIVO ABRE E FECHA - 15x15 cm
- RALO LINEAR CANALETA EM ALUMÍNIO - 70 x 4,6 x 1,8 cm - LINHA SEKA BOX SP46 - SEKAPISO
- RALO LINEAR CANALETA EM ALUMÍNIO - 70 x 8 x 1,8 cm - LINHA SEKA BOX SP80 - SEKAPISO

CORES REVESTIMENTO _ R-006

- MARFIM - CM1520 _ ATLAS
- LIQUEN - CM15840 _ ATLAS
- NAVE - CM15577 _ ATLAS
- ANTARES - CM15508 _ ATLAS

QUADRO DE ABERTURAS

ESQUADRIA	DIMENSÕES	PETITOR	DESCRIÇÃO	MEDIDAS EM CENTÍMETROS	
				QUANT.	QUANT.
PORTA	P05	90 x 210	Porta de abrir em madeira, fibra com núcleo sólido, com acabamento em laminado melamínico na cor branca, incluído batente, guarnição, ferragens e fechadura tipo sistema europeu, com moldura interna para parede, com revestimento tipo formica resistente a impactos com acabamento em aço inox escovado (steel shot) instalado através de fôrmo (U na base inferior de 20 por 20mm)	01	
	P06	80 x 160	Porta de abrir para sanitário em laminado melamínico estrutural TS-10 mm com acabamento texturizado duplo face, elevada 15 cm do piso, com marco e ferragens em alumínio. Puxador externo metálico com visualização Imoconocido e abertura de emergência. Puxador interno com ferragem deslizante. Ref. Modelo Accipiter, na cor Cinza Claro - NEDCOM SYSTEM	03	
	P07	70 x 165	Porta de abrir para sanitário em laminado melamínico estrutural TS-10 mm com acabamento texturizado duplo face, elevada 15 cm do piso, com marco e ferragens em alumínio. Puxador externo metálico com visualização Imoconocido e abertura de emergência. Puxador interno com ferragem deslizante. Ref. Modelo Accipiter, na cor Cinza Claro - NEDCOM SYSTEM	08	
JANELA	J01	250 x 80	Esquadria tipo resaca em alumínio anodizado na cor preto fixado com vidro refletivo 6mm + 4 folhas, incluído ferragens e fechadura tipo sistema europeu. Perfil para janela em alumínio na cor preto. Acabamento externo com perfil gengibre em Cinza Preto São Gabriel. Instalação com relação ao limite da alvenaria. Acabamento interno com perfil de alumínio cadente.	04	
	J02	230 x 40	Esquadria tipo resaca em alumínio anodizado na cor preto fixado com vidro refletivo 6mm + 3 folhas, incluído ferragens e fechadura tipo sistema europeu. Perfil para janela em alumínio na cor preto. Acabamento externo com perfil gengibre em Cinza Preto São Gabriel. Instalação com relação ao limite da alvenaria. Acabamento interno com perfil de alumínio cadente.	04	

MATERIAS E ACABAMENTOS

- | | |
|---|--|
| <ul style="list-style-type: none"> 000 CONSTRUTIVOS C-000 COBERTURAS T-000 TETO, FORROS R-000 REVESTIMENTO PAREDES P-000 PISOS A-000 ACESSIBILIDADE | <ul style="list-style-type: none"> R0-000 RODAPÉS So-000 SOLEIRAS B-000 BANCADAS E-000 EQUIPAMENTOS H-000 PEÇAS HIDRÁULICAS M-000 MOBILIÁRIO |
|---|--|

ESPECIFICAÇÃO DE MATERIAIS

COD	DESCRIÇÃO
004	DIVISORA SANITÁRIA COM TESTEIRA EM GRANITO PRETO SÃO GABRIEL, entre cabides de bases sanitárias, COM CORTE INTERIOR, ALTEZA = 100 cm, ESPESURA 2 cm, ACABAMENTO POLIDO
005	DIVISORA SANITÁRIA COM TESTEIRA EM GRANITO PRETO SÃO GABRIEL, entre cabides de divisórias ALTEZA 180 cm, ESPESURA 2 cm, ACABAMENTO POLIDO
006	DIVISORA SANITÁRIA ANTIRESPIRIGOS EM GRANITO PRETO SÃO GABRIEL, 30 x 190cm, ESPESURA 2 cm, ACABAMENTO POLIDO
007	BANCO EM CONCRETO COM ACABAMENTO EM GRANITO PRETO SÃO GABRIEL, POLIDO, ESPESURA 2 cm EM TODAS AS FACES EXTERNA E COM TAMPO SEMELHANTE 2cm NA ALVENARIA (VER DETALHE)
008	DIVISORA SANITÁRIA PARA MACTORO EM GRANITO PRETO SÃO GABRIEL, DIM: 70x100 cm, ESPESURA 2 cm, ACABAMENTO POLIDO
T-001	FÓRDO DE DRYWALL VERDE (V), ESPESURA DE 12,5 mm, FIXADO À ESTRUTURA METÁLICA, ESTRUTURA METÁLICA FORMADA POR PERFILES GALVANIZADOS E PERFILES METÁLICOS ZINCO CRÓMIO, REVESTIDA COM MASSA ACÚRICA E PÓLTERA ACÚRICA IMPERMEABILIZANTE E ANTIUMID, ACABAMENTO FÓRDO NA COR BRANCA NEVE COM TÁBUA METÁLICA NA COR BRANCA ZEE - GERANCAIS ATLAS - JUNTA DE ARRENDAMENTO 2 mm E JELANTE ACRÍLICO QUANTOLITE NA COR DA PEÇA
R-006	REVESTIMENTO CERÂMICO, DIM: 200x200 mm, HEURÓVINA, CORES CONFORME GENÉRIAS, ACABAMENTO NATURAL, REF: HEURÓVINA ZEE - GERANCAIS ATLAS - JUNTA DE ARRENDAMENTO 2 mm E JELANTE ACRÍLICO QUANTOLITE NA COR DA PEÇA
P-010	REVESTIMENTO CERÂMICO TIPO PORCELANATO, DIM: 60 x 60 cm, NA COR SOR, BORDA RETIFICADA, ACABAMENTO NATURAL, HAVO, REF: TONS SORIANO, PORTLAND, APLICADO COM JUNTA DE ARRENDAMENTO 1,5 mm E JELANTE ACRÍLICO QUANTOLITE NA COR CINZA PLATINA
A-002	BARRA DE APOIO RETA EM AÇO INOXIGENAL, COMPRIMENTO: 80 CM, Ø 30 MM A 35 MM, ACABAMENTO POLIDO, REF: MODELO COMPOSTO - DECA 2010 (VER DETALHE)
A-003	BARRA DE APOIO RETA EM AÇO INOXIGENAL, COMPRIMENTO: 70 CM, Ø 30 MM A 35 MM, ACABAMENTO POLIDO, REF: MODELO COMPOSTO - DECA 2010 (VER DETALHE)
A-006	BARRA DE APOIO RETA EM AÇO INOXIGENAL, Ø 30 mm A 35 mm, ACABAMENTO POLIDO, REF: MODELO COMPOSTO - DECA 2010 (VER DETALHE)
So-001	PERFIL METÁLICO EM INOX EM "L" JENGAPELA (VER DETALHE)
So-003	SOLEIRA EM GRANITO PRETO SÃO GABRIEL, LARGURA DO VÃO, ESPESURA DE 2 cm, SUPERFÍCIES EXPÓSITAS POLIDAS E LUSTRADAS E ACABAMENTO APARTEDES RETO
So-004	TETO EM GRANITO PRETO SÃO GABRIEL, DIM: 34 cm, ESPESURA DE 2 cm, SUPERFÍCIES EXPÓSITAS POLIDAS E LUSTRADAS E ACABAMENTO APARTEDES RETO
B-004	BANCA EM GRANITO PRETO SÃO GABRIEL, COM SAIA RETA DE 30 cm E ESPELHO DE 10 cm, DIM: 485 x 10 cm, ESPESURA 2 cm, ACABAMENTOS APARTEDES EM MEIA ESQUADRIA - 45°, COM FURTAÇÃO PARA CABOS E TORNEIRAS (FURTO na alvenaria e apoio com molda metálica)
H-008	BACA SANITÁRIA PARA CADA ACÓPLUA, DE CERÂMICA ESMALTADA IMPERMEÁVEL, NA COR BRANCA, INCLUI CADA ACÓPLUA COM CURVA ACABAMENTO E INSTALAÇÃO DE ARREDO COM PARAFUSO PARA PUNHEIRO OU ELETRODO COM TENDÃO EM MOLDURA, REF: MODELO BAVENA P 808 17 - CO.00F 17 - DECA
H-009	CAIXA DE EMBUTIR RETANGULAR, DIM: 400x165 mm COM ELEMENTOS DE FIXAÇÃO E INSTALAÇÃO HIDRÁULICA COM SIFÃO UNIVERSAL, PULVERIZADO, REF: 13111 - DECA
H-010	TORNEIRA DE MESA COM FECHAMENTO AUTOMÁTICO PARA LAVATÓRIO, ACABAMENTO CROMADO, REF: TORNEIRA AUTOMÁTICA MESA - FACED 780 - DECA
H-014	TORNEIRA DE PAREDE PARA JARDIM E TANQUE COM ADAPTADOR DE MANGUEIRA, SECAGUAS 10VOLT E 1, REF: MODELO 04 - DECA
H-005	COLUNTO DE ACABAMENTO E REGISTRO DE CHAVETA 1 e 1/2 COM CANOPLA, REF: MODELO 04 - DECA
H-011	CONJUNTO DE ACABAMENTO E REGISTRO 2" PRESSÃO 1 e 1/2 COM CANOPLA, REF: MODELO 04 - DECA
H-012	CHAVEIRÃO DE TORNEIRA PARA 200V - 4000W NA COR BRANCA, REF: MAXI BELA - LORENZETTI
H-013	CHAVEIRÃO PARA BANHEIROS, DE CERÂMICA ESMALTADA IMPERMEÁVEL, NA COR BRANCA, INCLUI VALVULA, REF: MODELO M 713 17 - Deca/Ref. Esp. 2010 - DECA
E-012	DEFENSOR PARA BANHEIROS, REF: MODELO INOX BRANCO, PREMISE
E-013	DEFENSOR PARA TOALAS DE PAREDE, INTERFERIDA, REF: MODELO INOX BRANCO, PREMISE
E-014	DEFENSOR PARA PAREDE, INTERFERIDA, REF: MODELO INOX BRANCO, PREMISE
M-003	AFANADOR RESILIENTE EM LAMINADO MELAMÍNICO ESTRUTURAL, TS-10mm, COM ACABAMENTO TEXTURIZADO DUPLA FACE COM FINADOR TIPO PIAL, ACABAMENTO EM ALUMÍNIO, REF: MODELO ACCIPITER, NA COR CINZA CLARO - NEDCOM SYSTEM
M-004	PERFIL EM LAMINADO MELAMÍNICO ESTRUTURAL, TS-10mm, COM ACABAMENTO TEXTURIZADO DUPLA FACE COM FINADOR TIPO PIAL, ACABAMENTO EM ALUMÍNIO, REF: MODELO ACCIPITER, NA COR CINZA CLARO - NEDCOM SYSTEM
M-005	CANDE APARTADO ACABAMENTO EM ALUMÍNIO NATURAL - NEDCOM SYSTEM
M-006	ESPELHO CRISTAL PRATA 6 mm, LAMINADO, LAPIAÇÃO RETA, DIM: 100x70 cm, COLADO
M-007	ESPELHO CRISTAL PRATA 6 mm, LAMINADO, LAPIAÇÃO RETA, DIM: 100x70 cm, COLADO

LEGENDA INSTALAÇÕES

- PROJEÇÃO INFERIOR
- PROJEÇÃO EQUIPAMENTO FIXO
- EIXO DE PONTO DE AGUA NA PAREDE
- EIXO DE ESGOTO NA PAREDE
- PONTO DE ESGOTO NO PISO
- INTERRUPTOR (H= 110cm ou especificada em planta)
- PONTO DE TOMADA ALTA (H= 220cm ou especificada em planta)
- PONTO DE TOMADA MÉDIA (H= 110cm ou especificada em planta)

ILUMINAÇÃO

- LUMINÁRIA DE EMBUTIR ORIENTÁVEL PARA PAREDE - EM ALUMÍNIO NIQUETADO COM LÂMPADA PAR30 LED 8.5W - 25° - 4000K, CORPO NA COR BRANCA, DIM: 150 X 150 mm, REF: -cos 30152 - 30152S - BRELIA
- PANEL LED DE EMBUTIR - 24W - 75mmW - 4000K, CORPO NA COR BRANCA, DIM: 292 X 292 mm, REF: -cos 430282 - BRELIA
- PERFIL DE EMBUTIR SLIM PARA LED - EM ALUMÍNIO NIQUETADO, LARGURA 2,40m E COMPRIMENTO CONFORME PROJETO, CORPO NA COR BRANCA, FITA LED 22.5W (4.5W/m) - 4000K - INCLUI DRIVER, REF: -PERFIL - BELA HOME CENTER FITA DE LED -cos 301510 - BRELIA

<p>UPS SESC TAGUATINGA SUL</p>		<p>Prontidão</p>
<p>Projeto: Vestiários Quadras Esportivas - vestiário masculino</p>	<p>Escola:</p>	<p>32/75</p>
<p>Conteúdo: Planta baixa</p>	<p>Revisão:</p>	<p>001</p>
<p>Data: Setembro 2022</p>	<p>Desenho: Karoline Cunha</p>	<p>Revisão: 001</p>

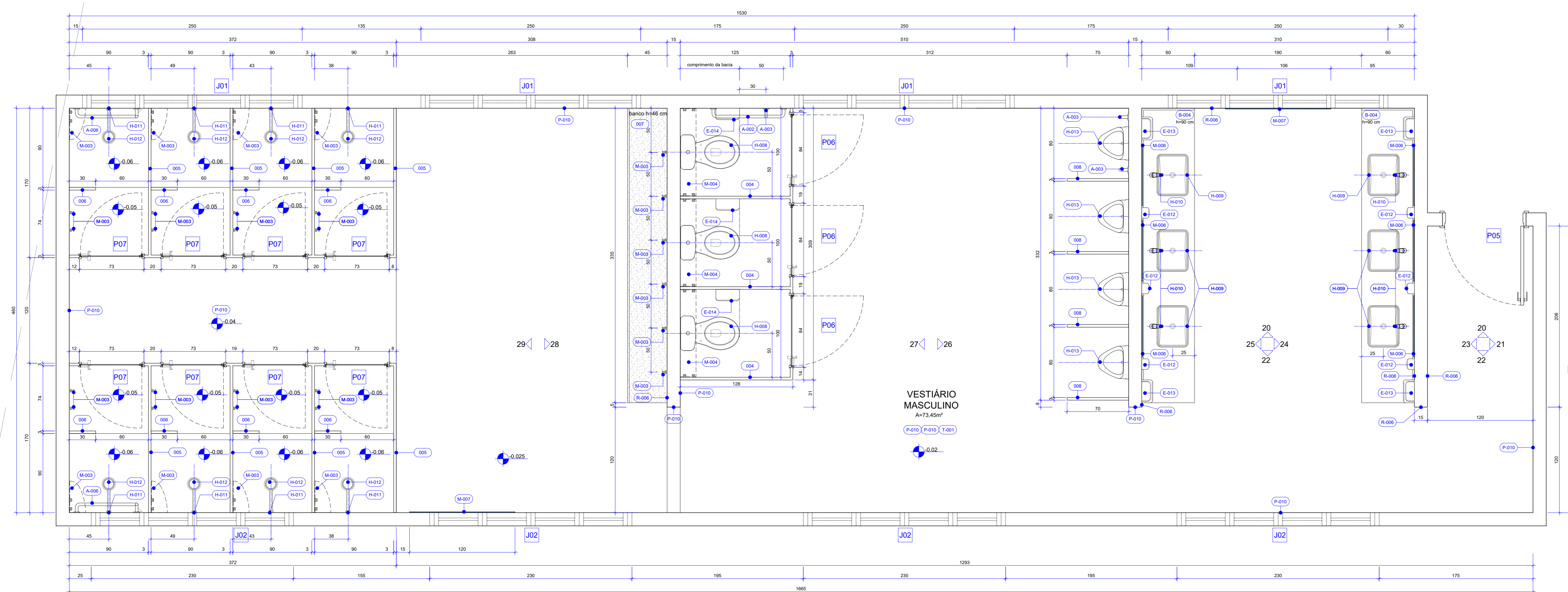

66 VESTIÁRIO MASCULINO - QUADRAS - PLANTA TÉCNICA
Esc. 1/25

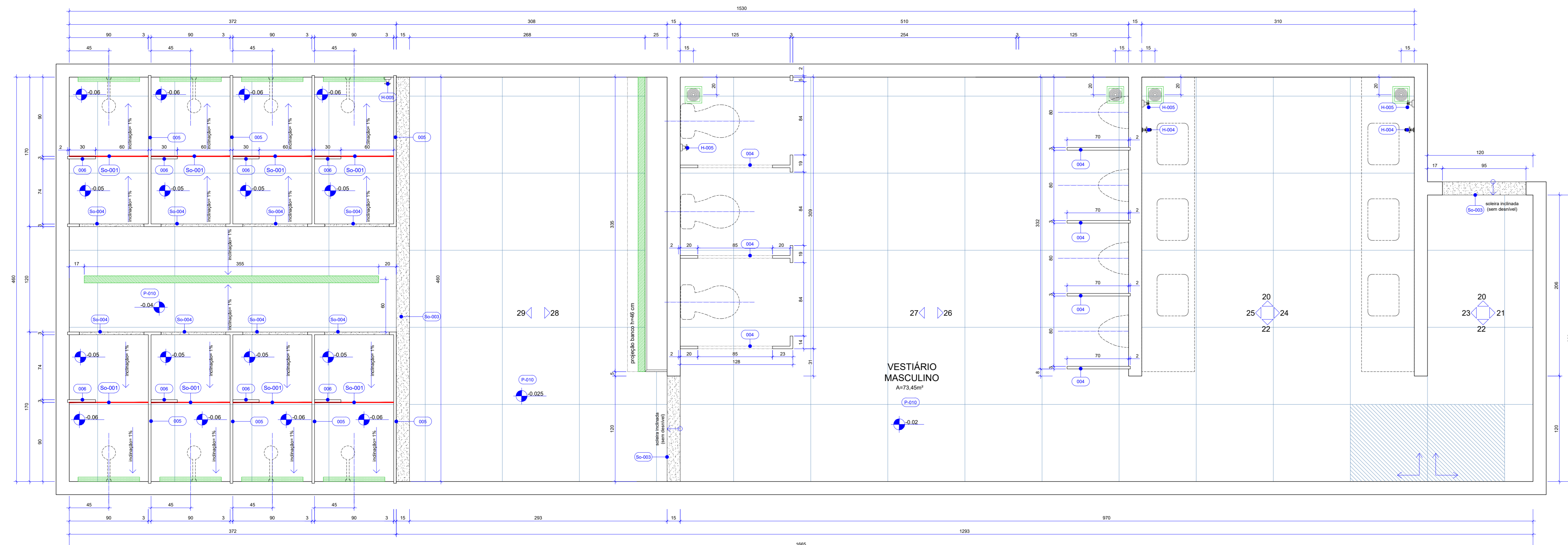

67 VESTIÁRIO MASCULINO - QUADRAS - PLANTA DE PAGINAÇÃO
Esc. 1/25

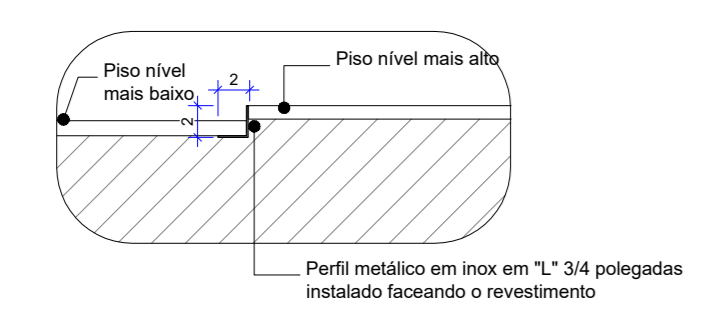

68 VESTIÁRIO MASCULINO - QUADRAS - DETALHE So-001
Esc. 1/5

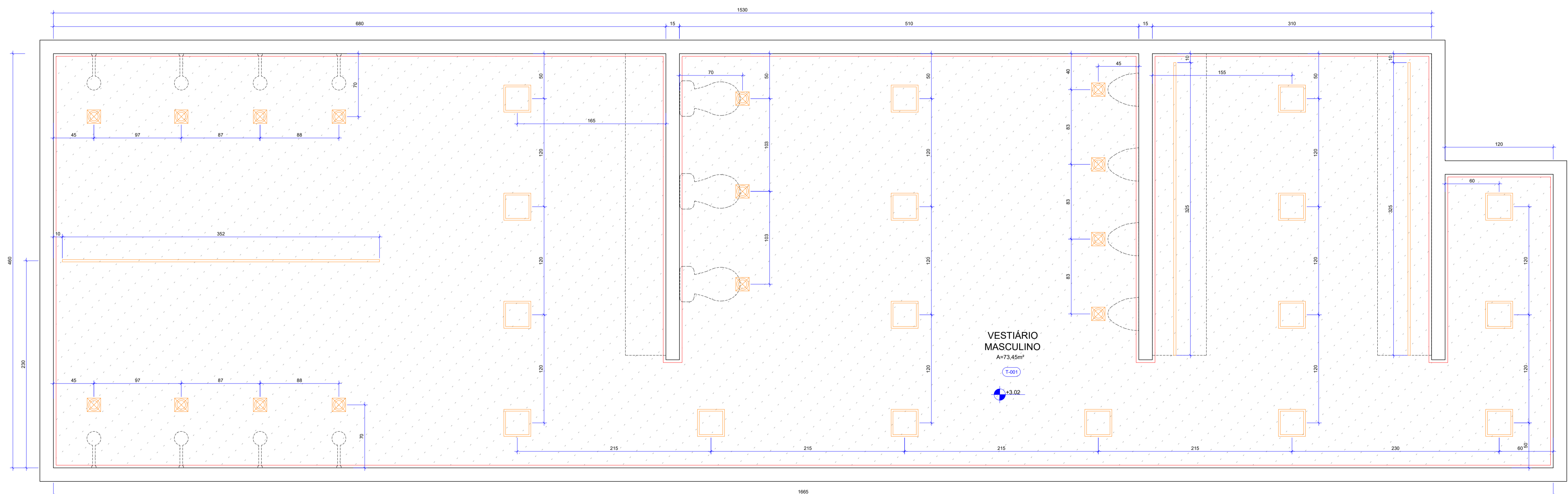
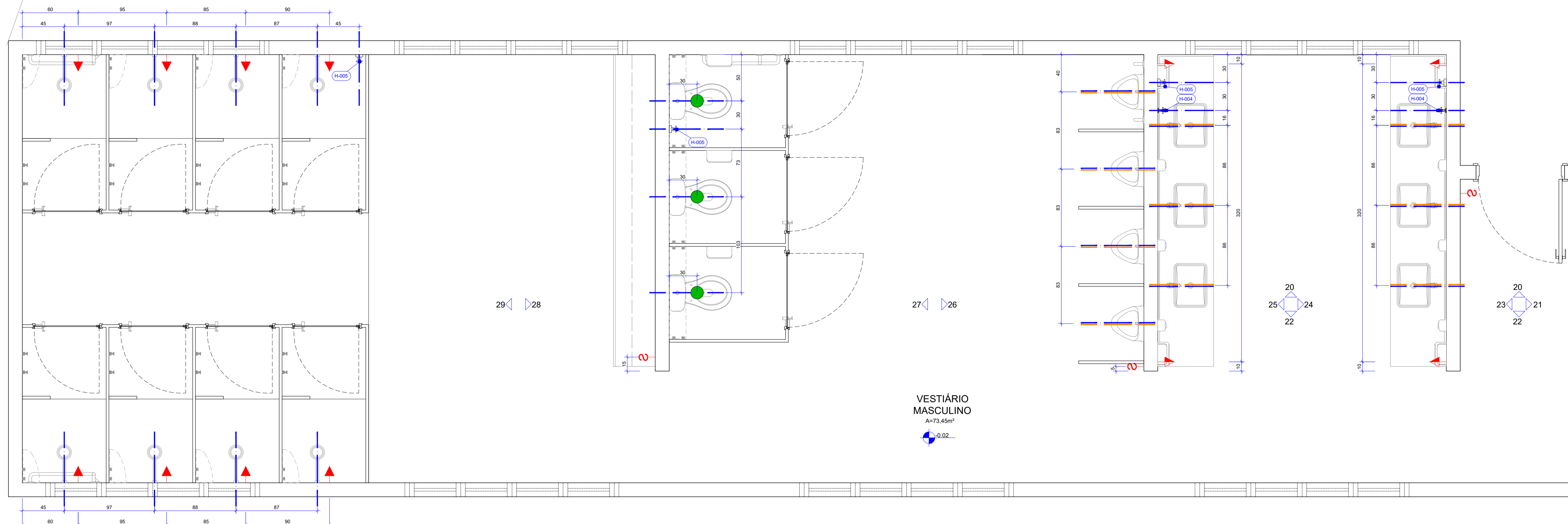

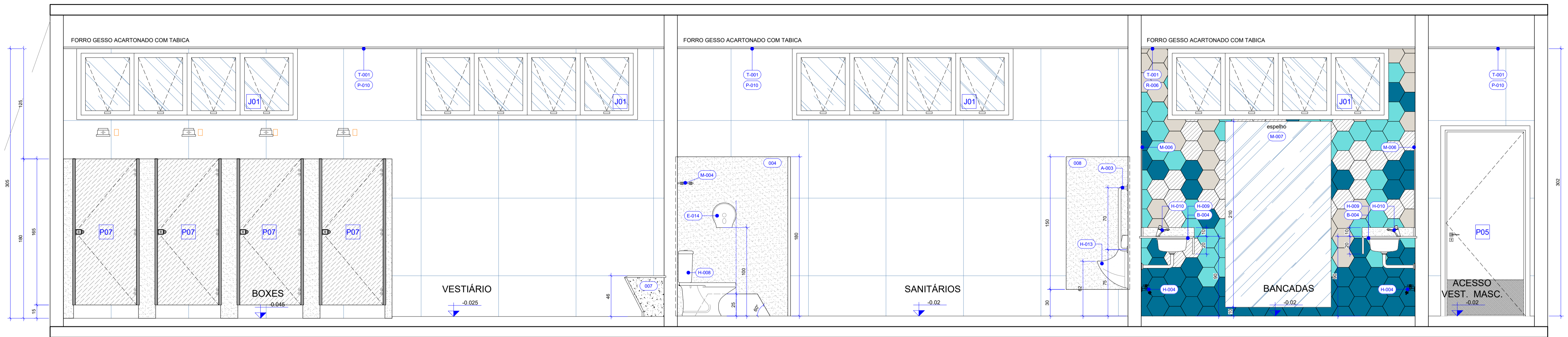

71 VESTIÁRIO MASCULINO - QUADRAS - VISTA 22
P34 Esc.: 1/25

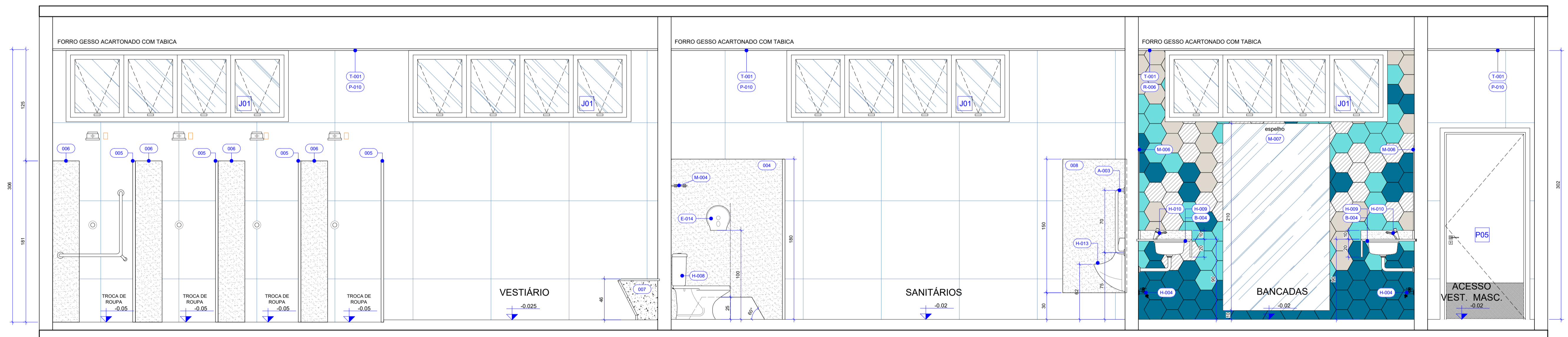

72 VESTIÁRIO MASCULINO - QUADRAS - VISTA 22 INTERNO ANTEPARO
P34 Esc.: 1/25

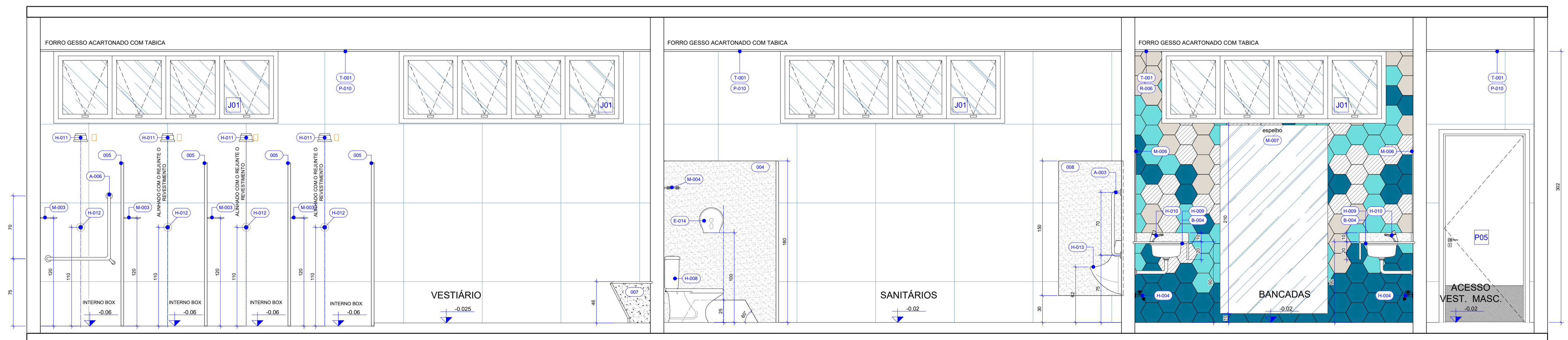

73 VESTIÁRIO MASCULINO - QUADRAS - VISTA 22 INTERNO BOX
P34 Esc.: 1/25

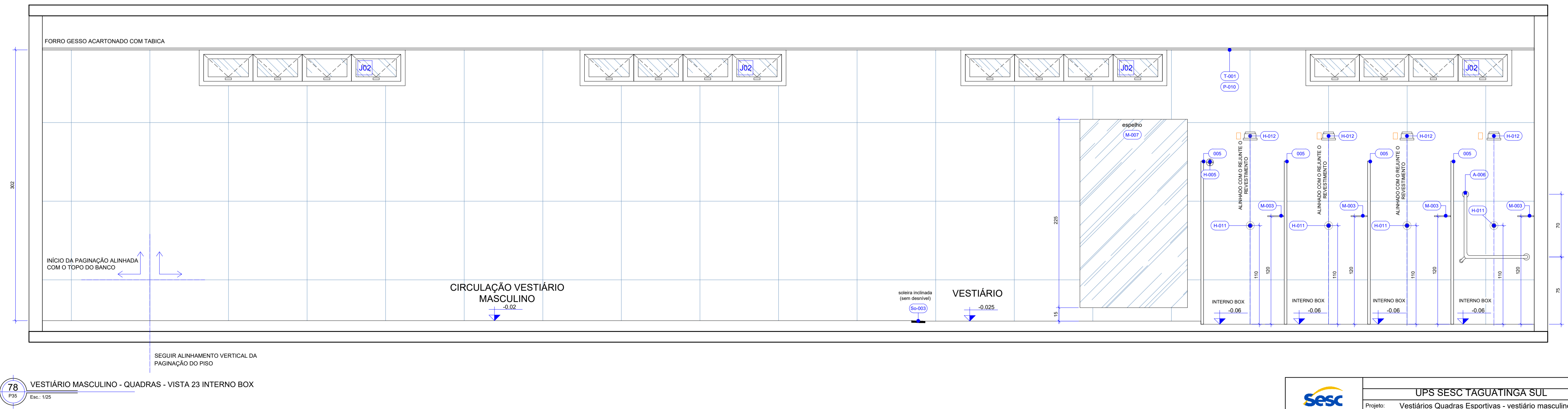
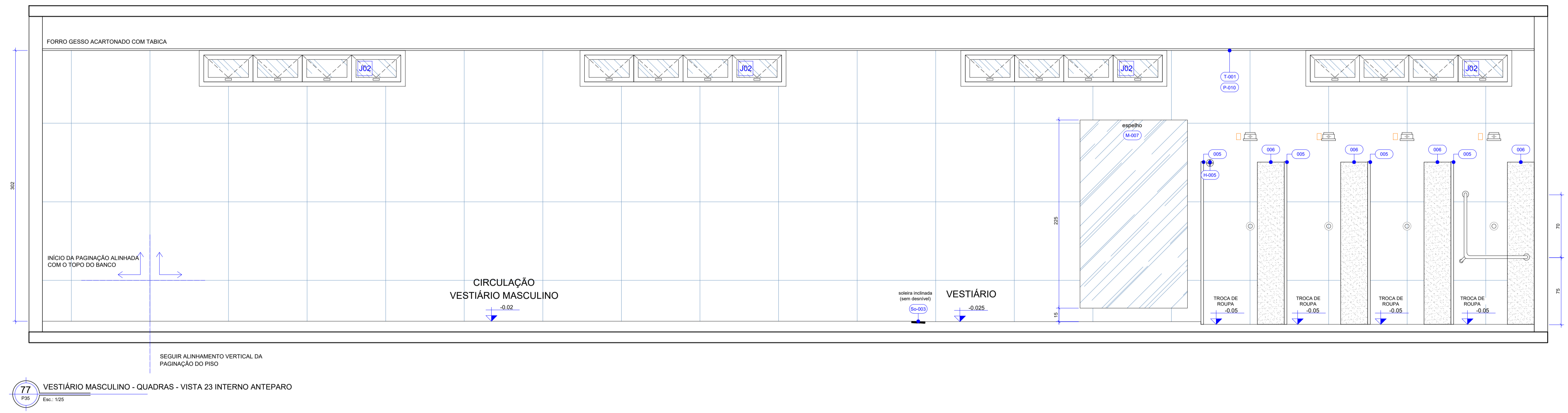
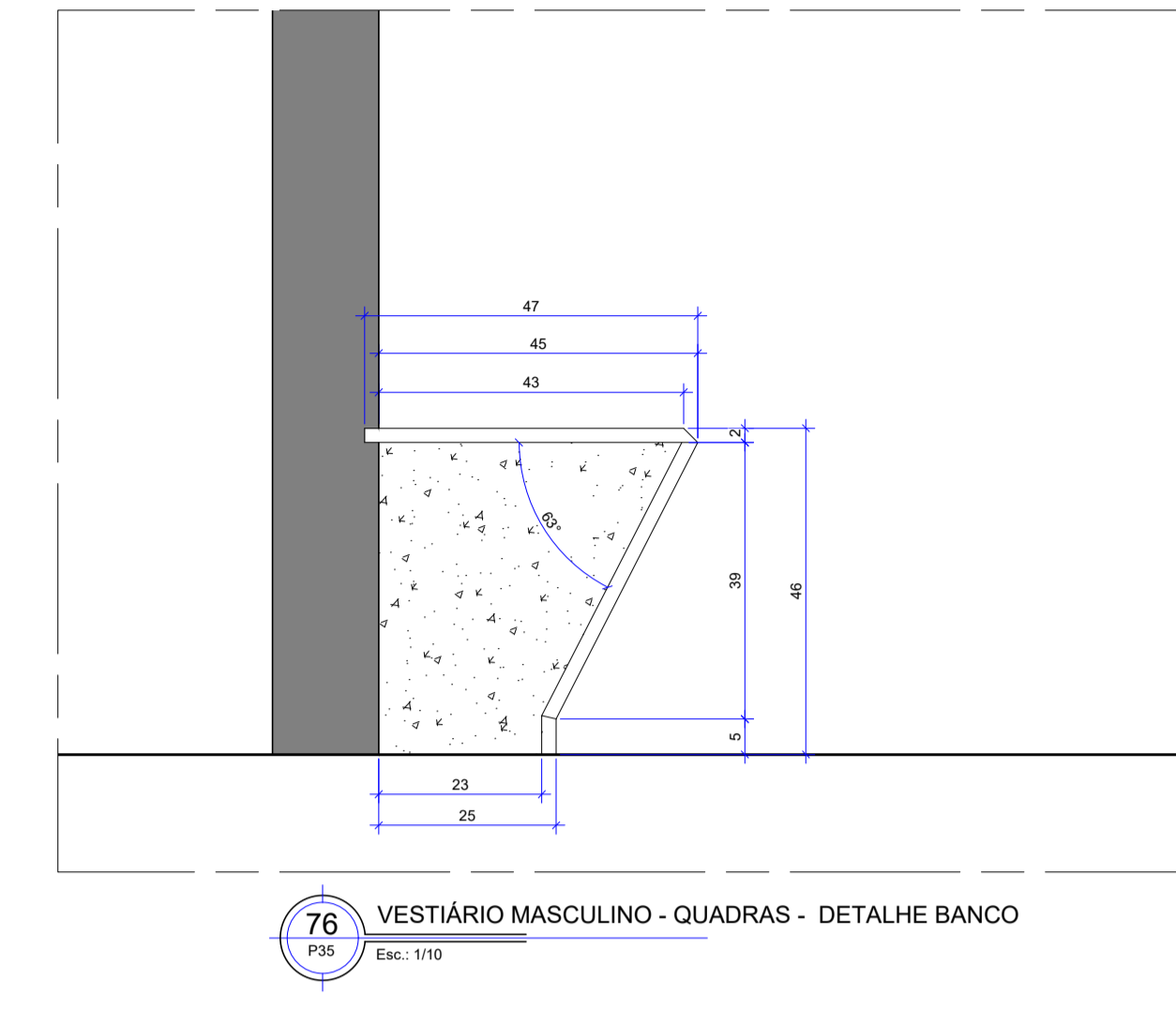
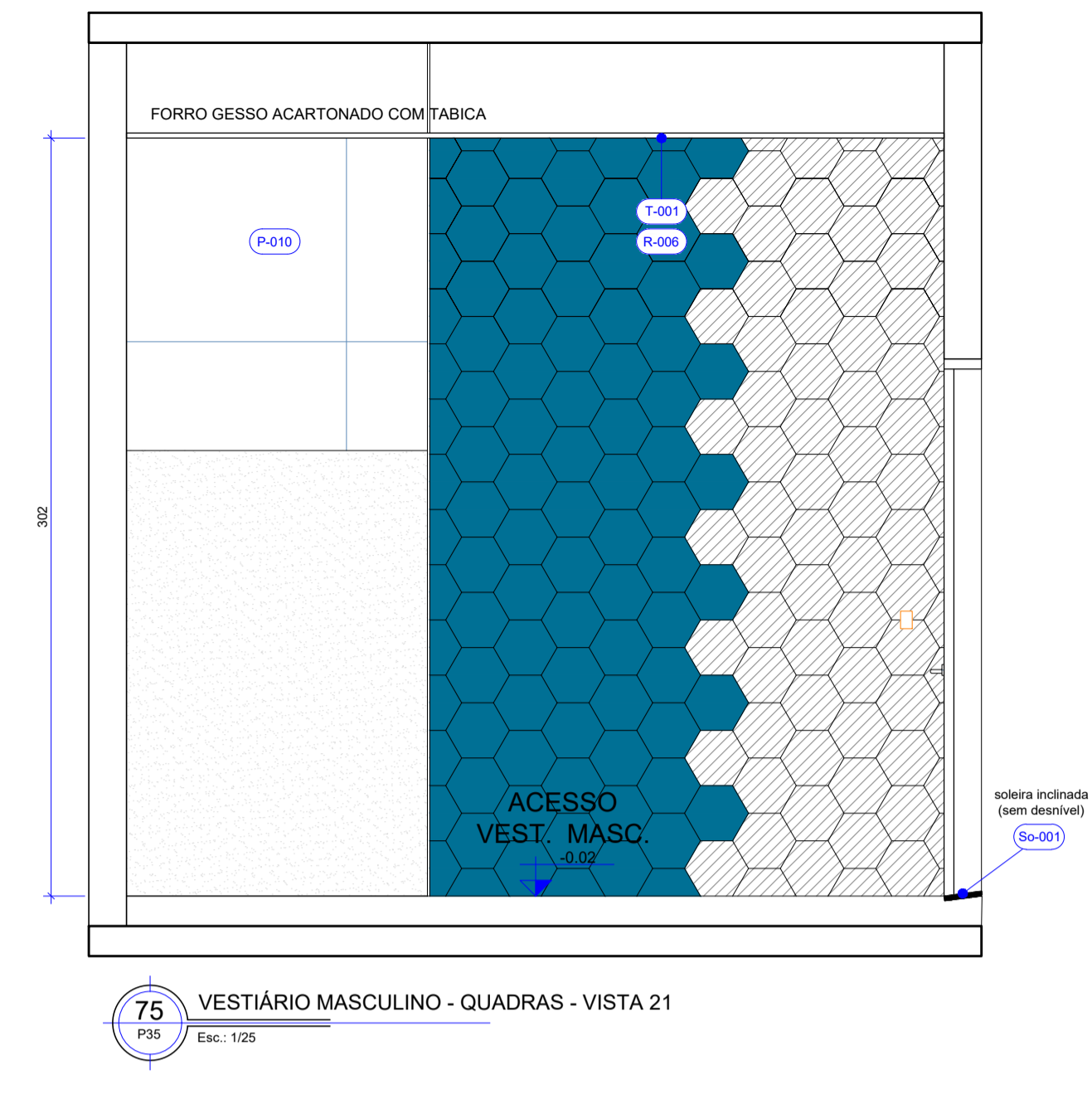
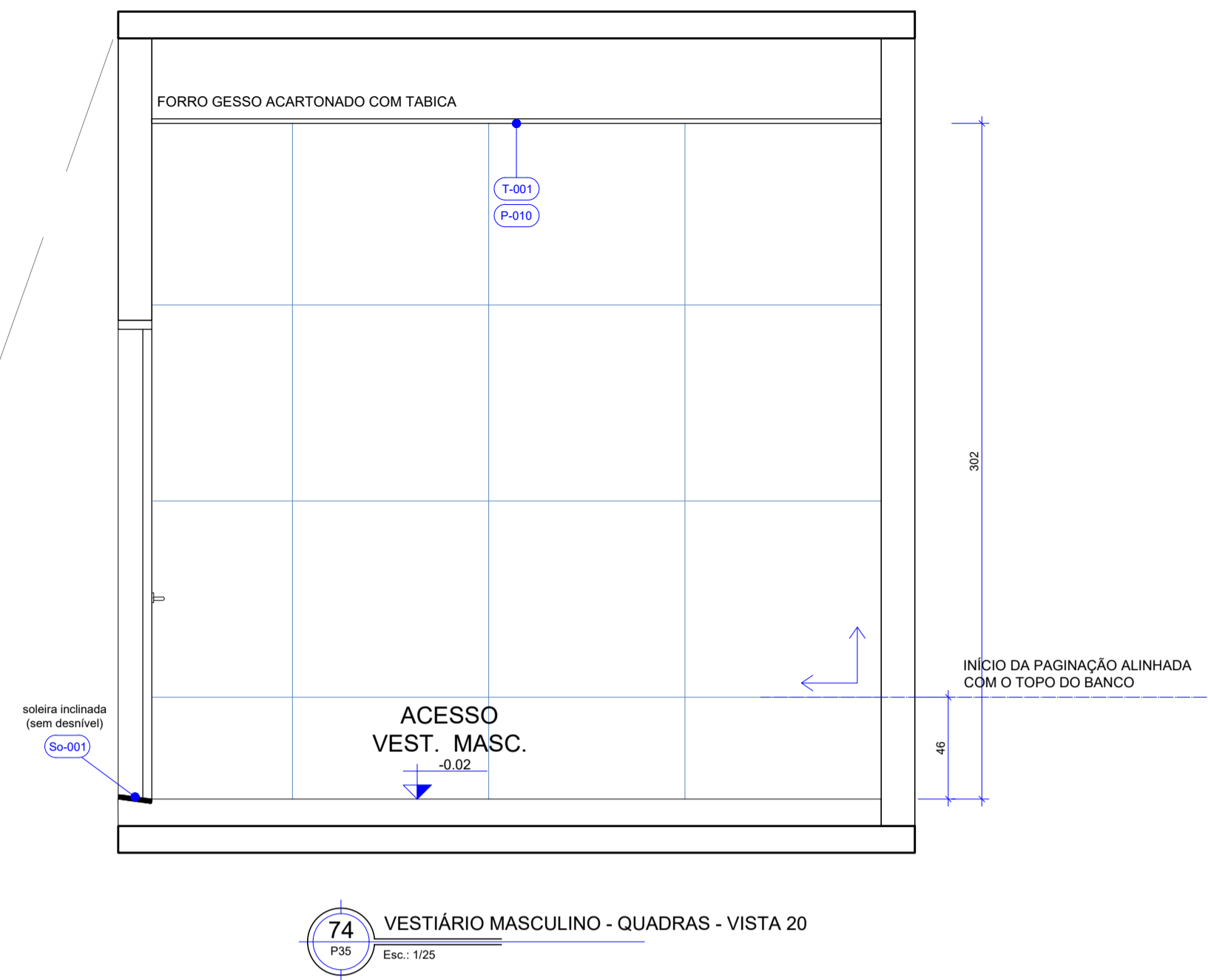

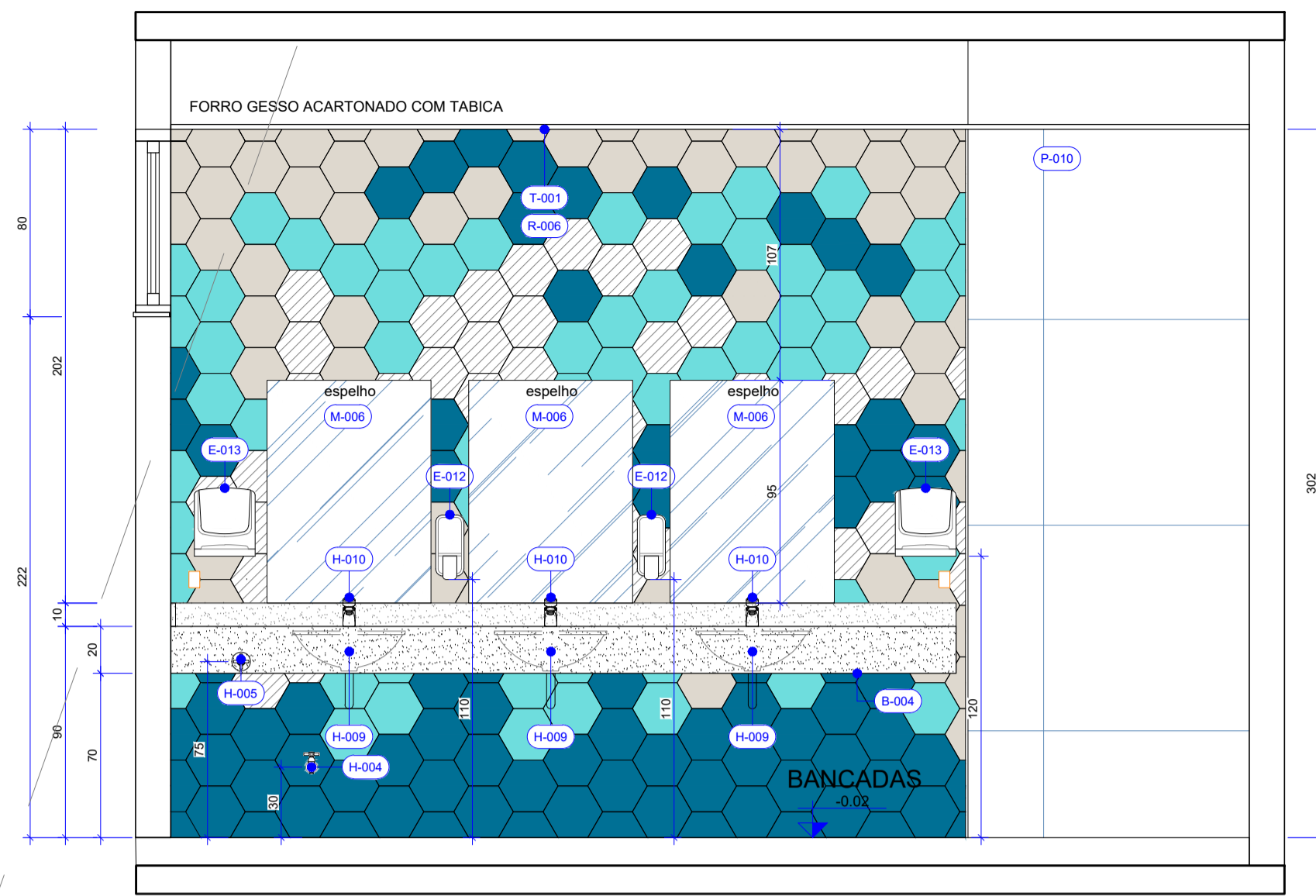

79 VESTIÁRIO MASCULINO - QUADRAS - VISTA 24
P36 Esc.: 1/25

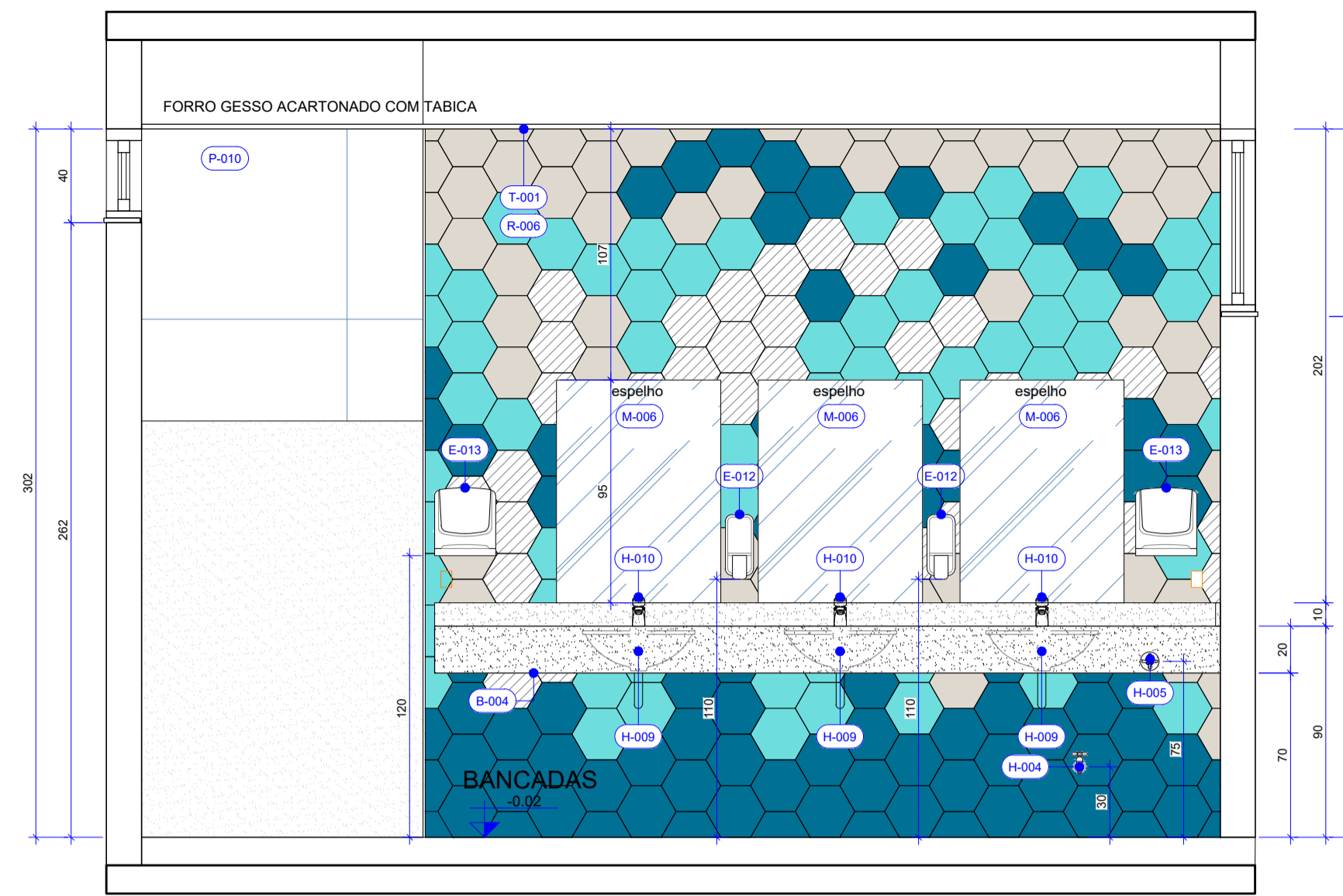

80 VESTIÁRIO MASCULINO - QUADRAS - VISTA 25
P36 Esc.: 1/25

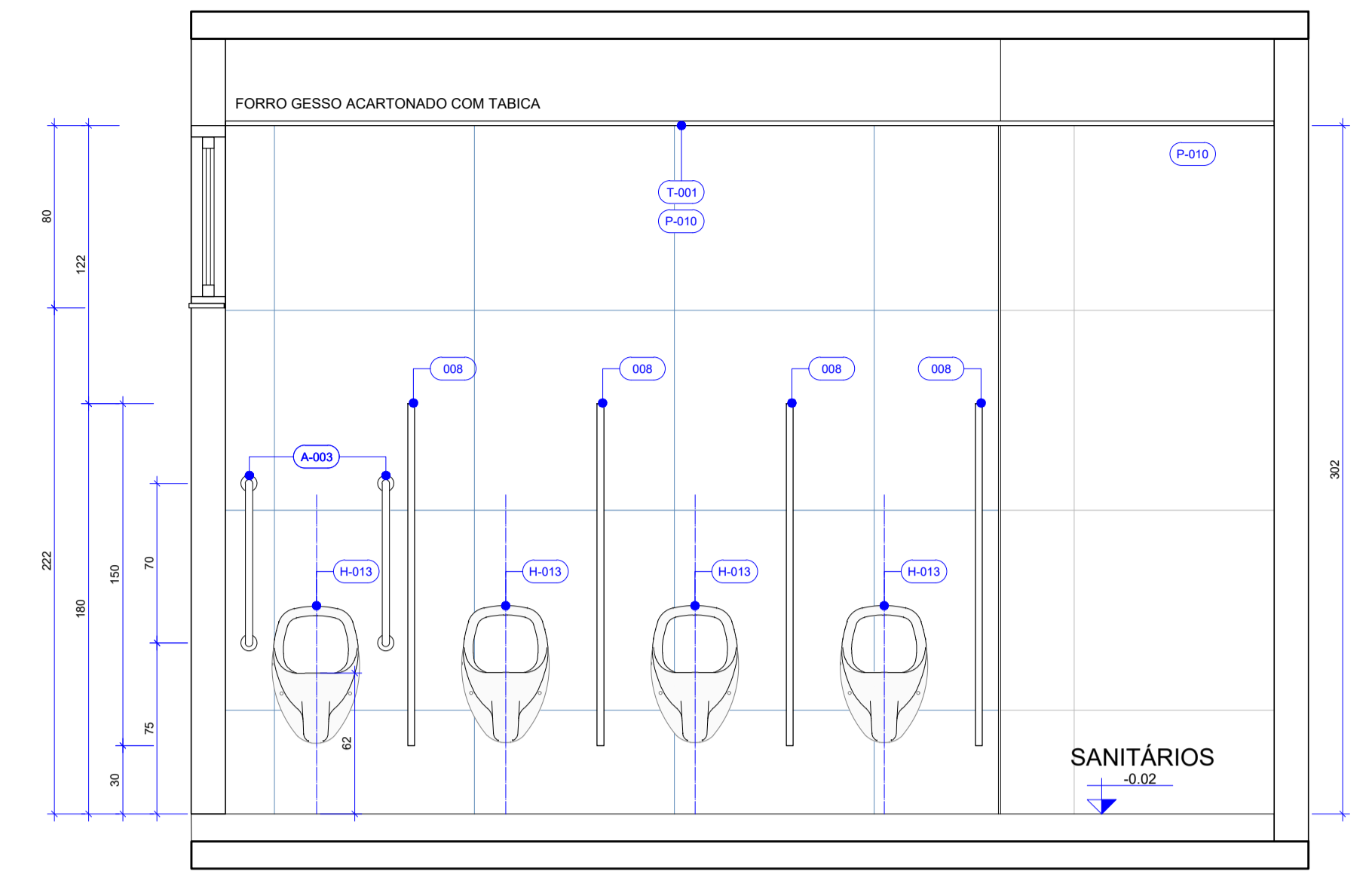

81 VESTIÁRIO MASCULINO - QUADRAS - VISTA 26
P36 Esc.: 1/25

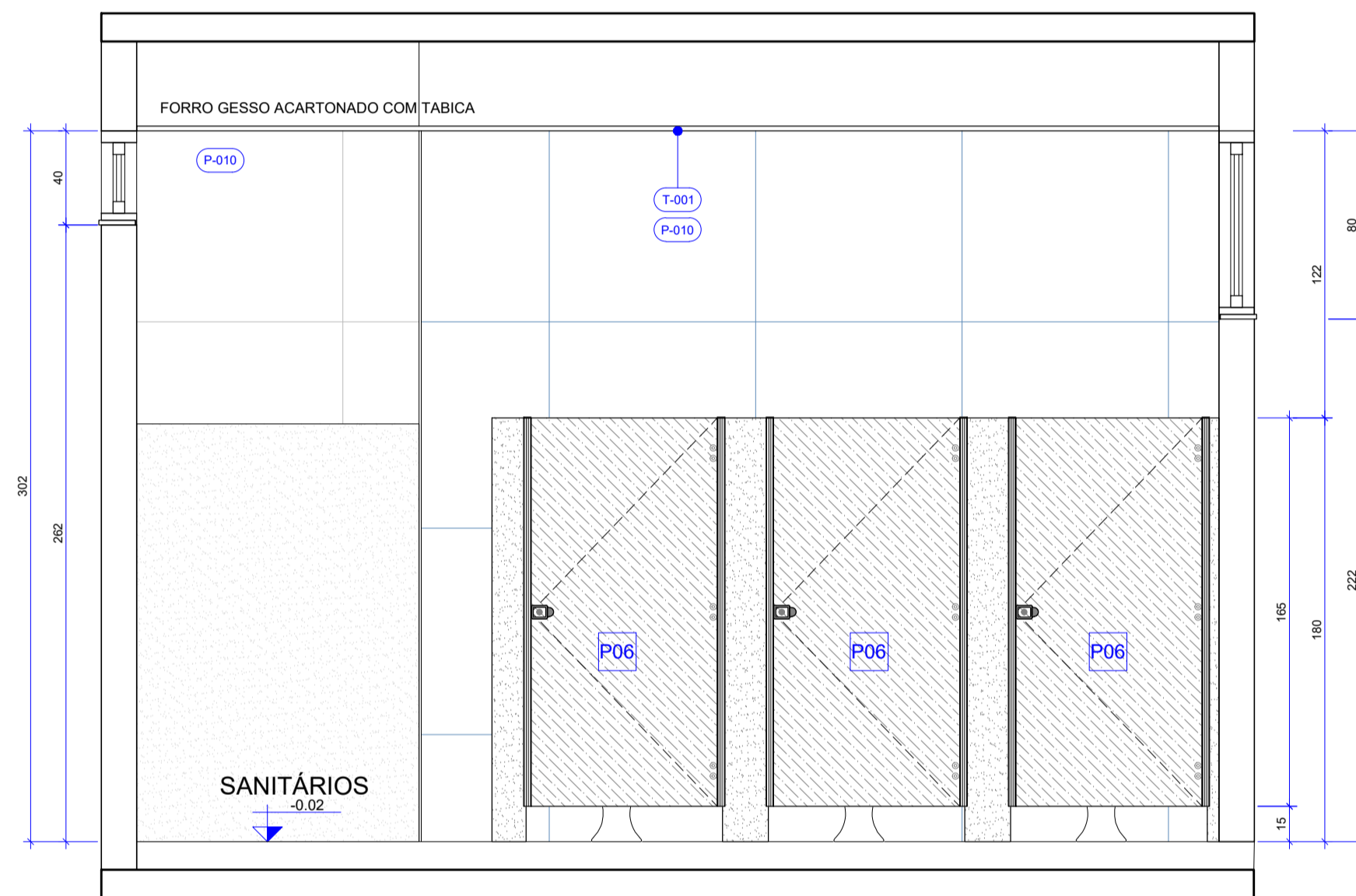

82 VESTIÁRIO MASCULINO - QUADRAS - VISTA 27
P36 Esc.: 1/25

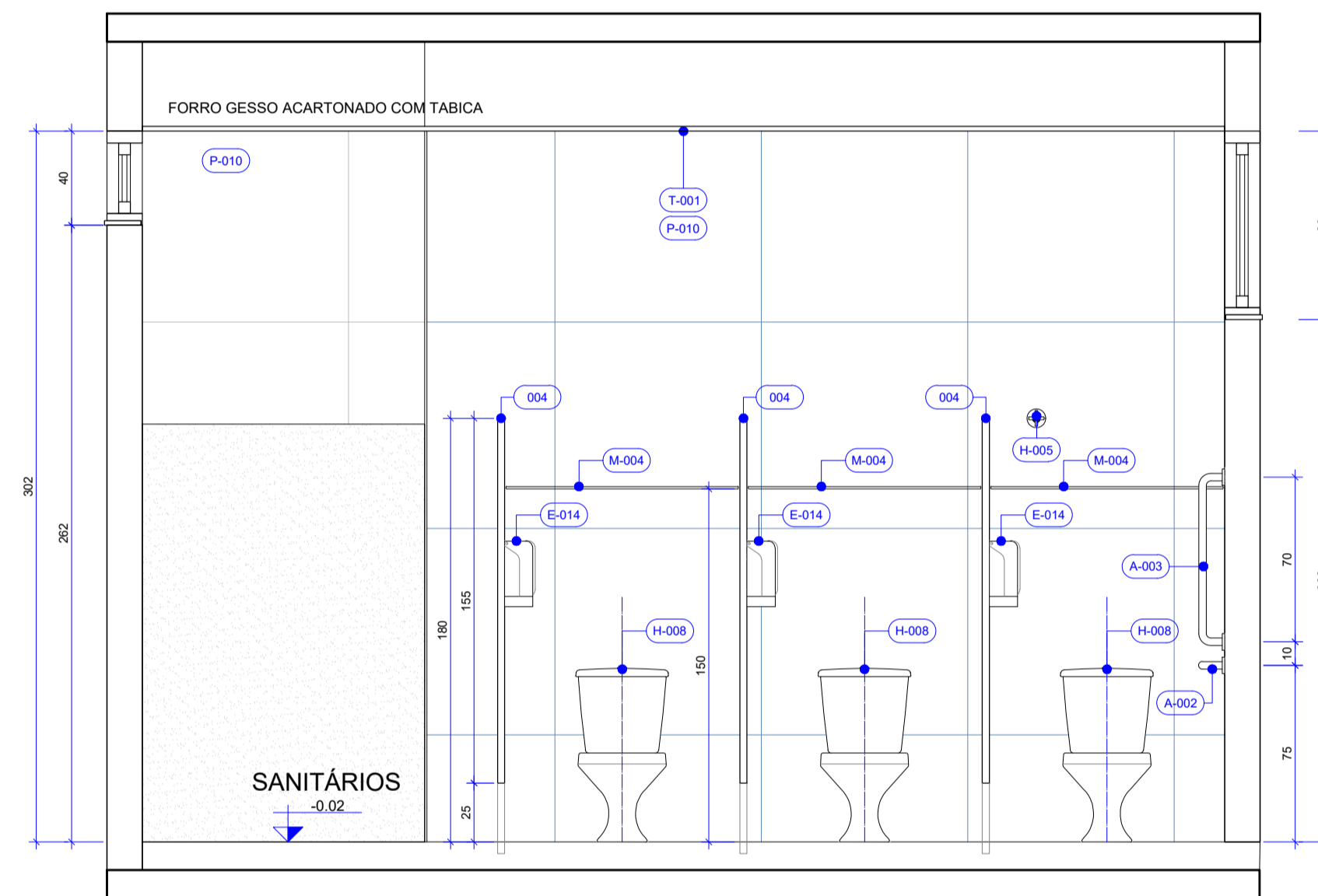

83 VESTIÁRIO MASCULINO - QUADRAS - VISTA 27 INTERNO BOX
P36 Esc.: 1/25

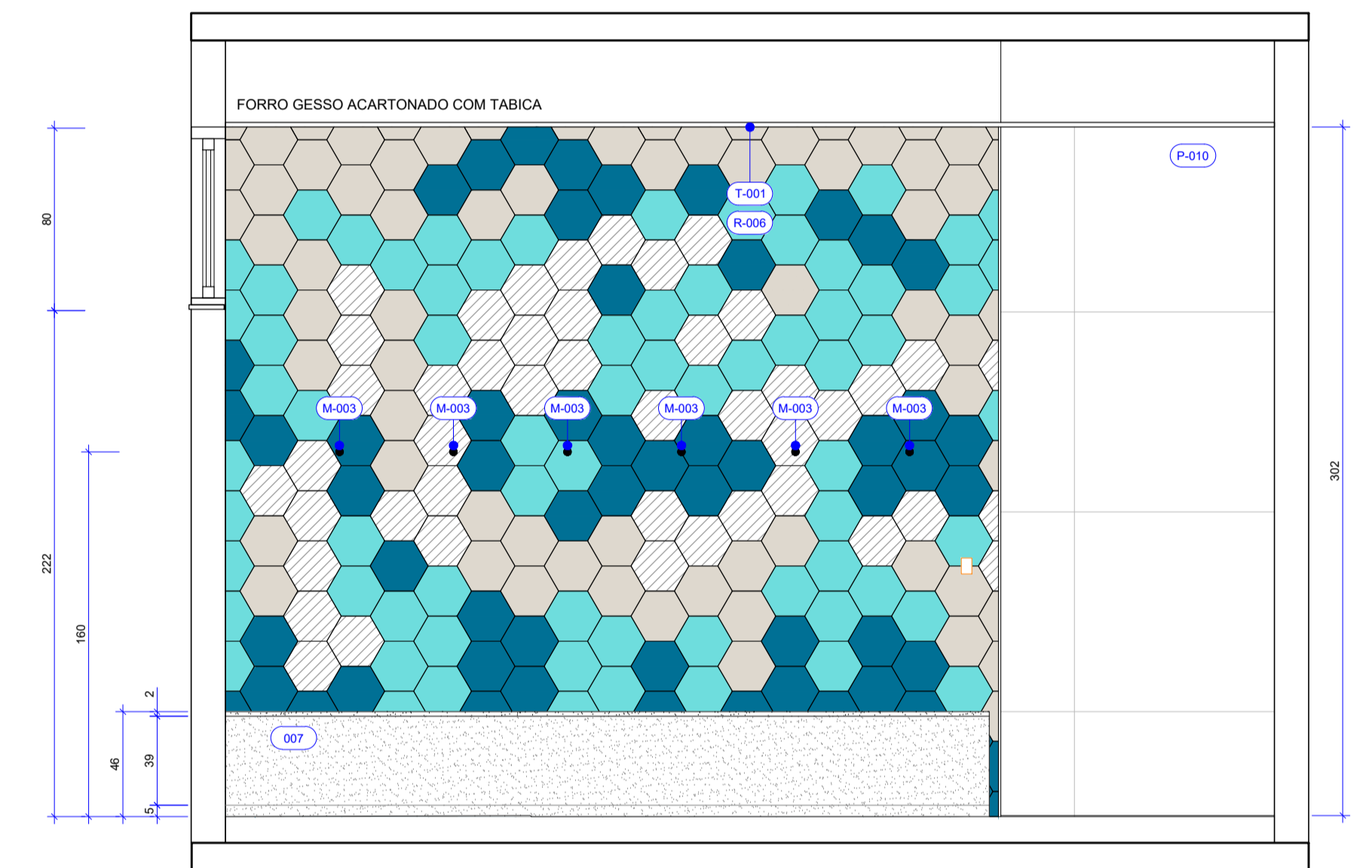

84 VESTIÁRIO MASCULINO - QUADRAS - VISTA 28
P36 Esc.: 1/25

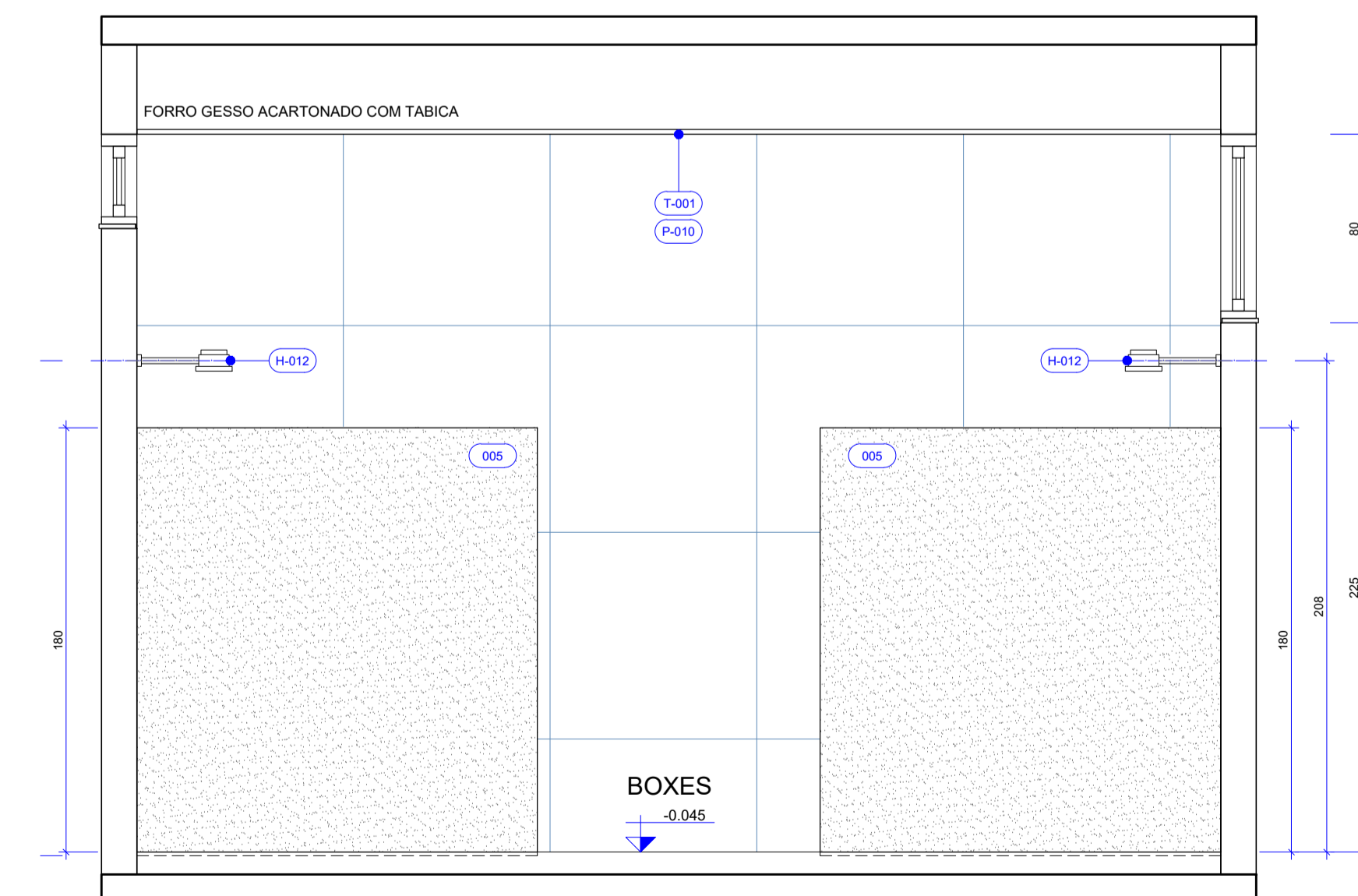

85 VESTIÁRIO MASCULINO - QUADRAS - VISTA 29
P36 Esc.: 1/25

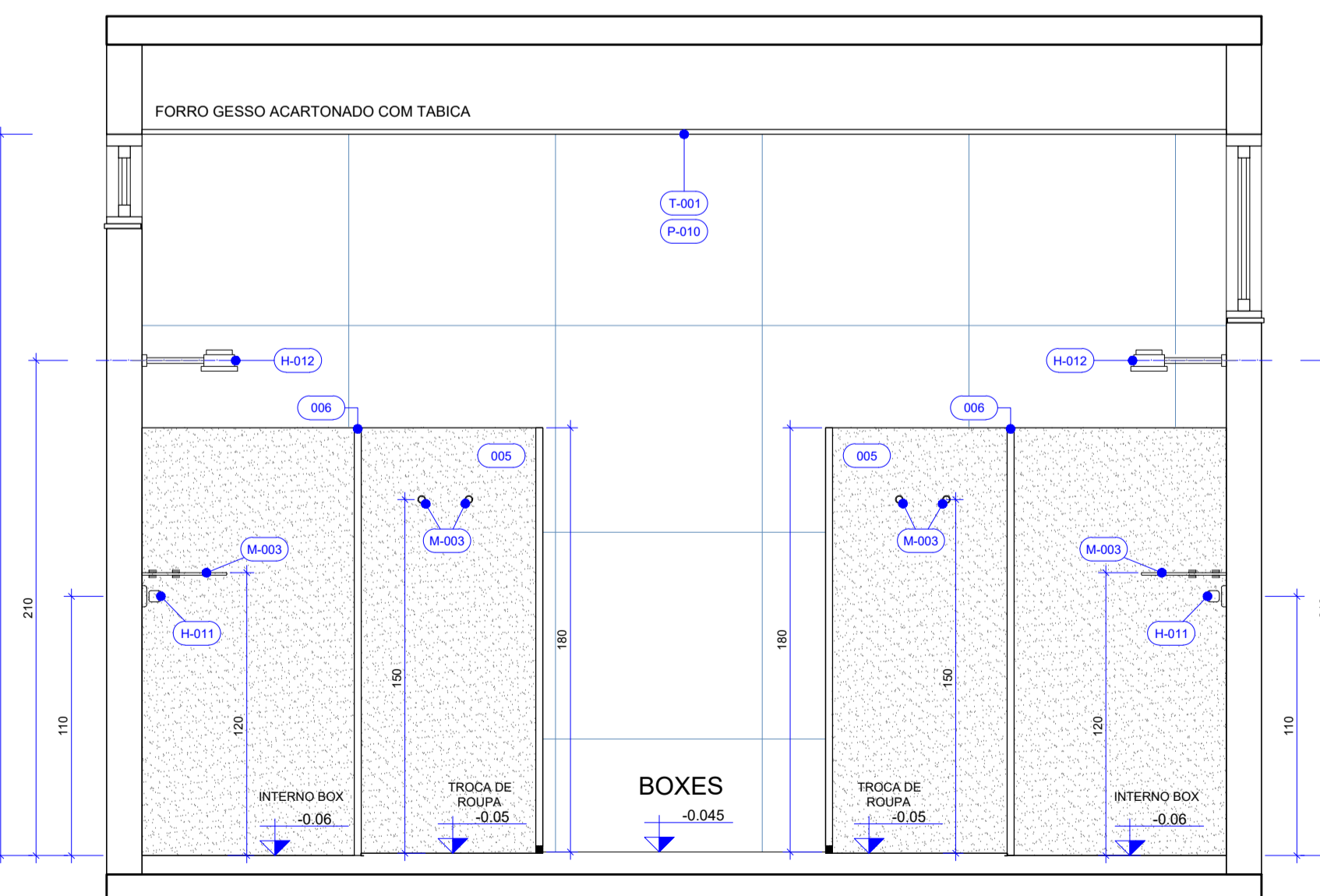

86 VESTIÁRIO MASCULINO - QUADRAS - VISTA 29 INTERNO BOX
P36 Esc.: 1/25

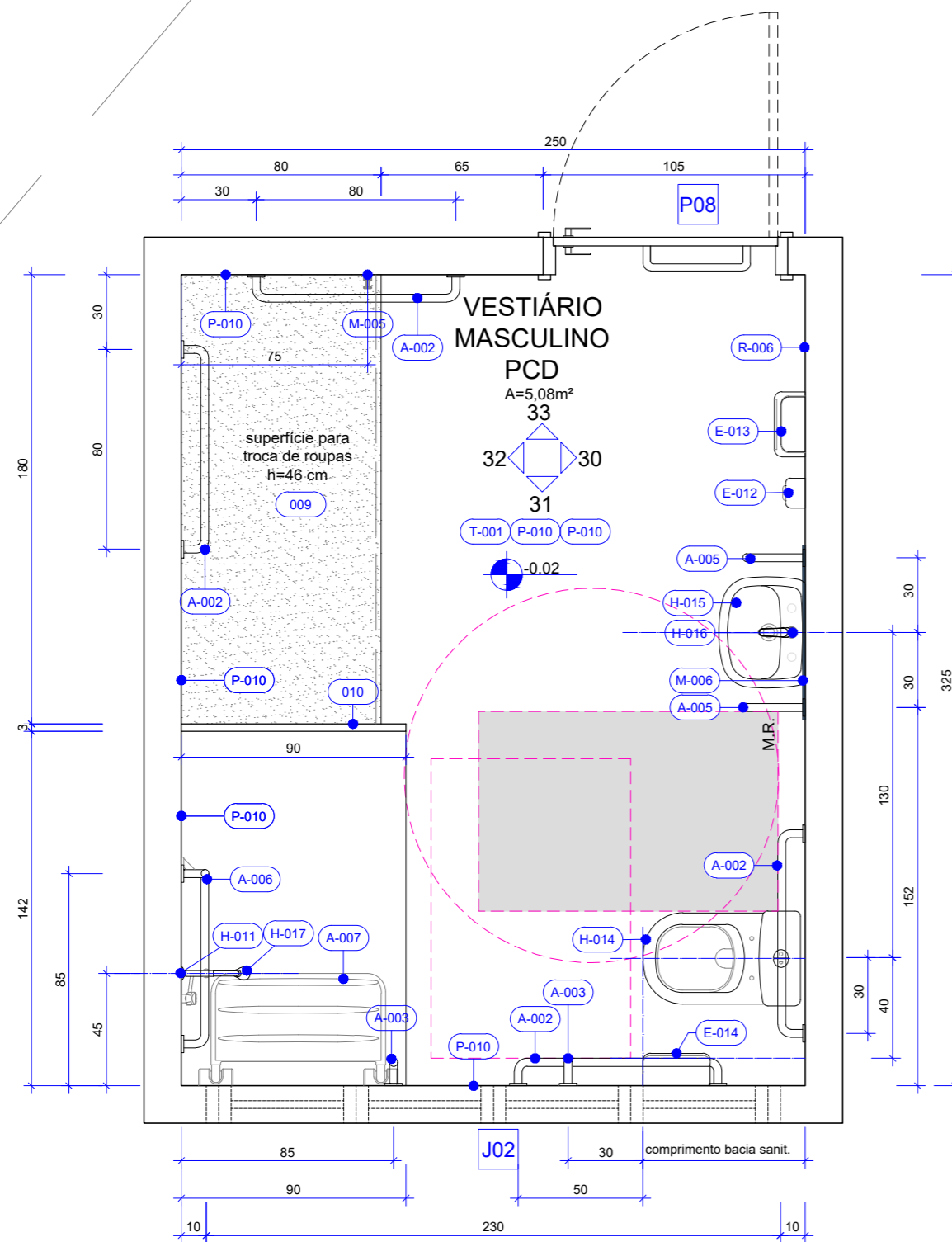

87 VESTIÁRIO PCD MASCULINO - QUADRAS - PLANTA DE PAGINAÇÃO
Esc.: 1/25

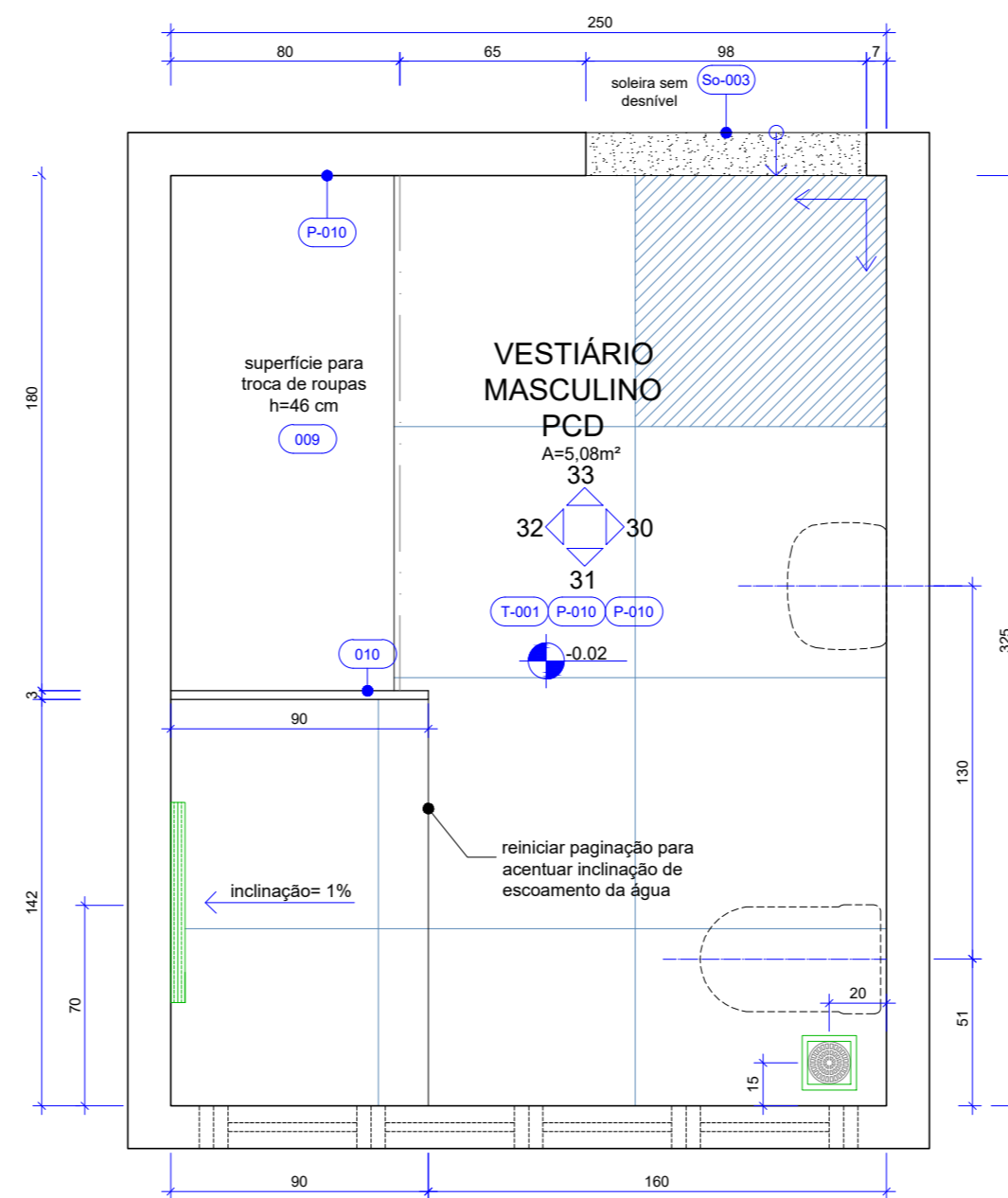

88 VESTIÁRIO PCD MASCULINO - QUADRAS - PLANTA DE PAGINAÇÃO
Esc.: 1/25

NOTAS GERAIS

- AS COTAS REFEREM-SE ÀS MEDIDAS ACABADAS
- DESENHOS EM CENTÍMETROS
- NÍVEIS EM METROS
- PARA EXECUÇÃO, TODAS AS MEDIDAS DEVEM SER CONFERIDAS NO LOCAL
- TODOS OS COMPARTIMENTOS TERÃO PISO E PAREDE IMPERMEABILIZADOS
- NOS COMPARTIMENTOS ONDE HAJA RALOS OU GRELHAS, DEVERÃO SER OBSERVADOS OS CAIMENTOS ADEQUADOS EM SUAS DIREÇÕES
- TODAS AS QUINAS VIVAS DE ALVENARIA DEVERÃO RECEBER CANALETA DE ALUMÍNIO NA COR BRANCA COM 1/2" PARA PROTEÇÃO
- BONECAS DAS PORTAS NÃO COTADAS, CONSIDERAR 5CM ENTRE O LIMITE DA ALVENARIA E O INÍCIO DO ALISAR.

QUADRO DE ABERTURAS

		MEDIDAS EM CENTÍMETROS		
ESQUADRIA	DIMENSÕES	PEITORIL	DESCRIÇÃO	QUANT.
PORTA	P08	90 x 210	Porta de abrir em madeira ACESSÍVEL, conforme NBR 9050/2020, folha com núcleo sólido, com acabamento em laminado melamínico na cor branca com revestimento tipo fórmica resistente a impacto com acabamento em aço inox escovado (steel silver) instalado dobrado (formato U) na faixa inferior da porta (h=40cm), incluso batente, guarnição, ferragens e fechadura cromada para banheiro com roseta e chave antipânico.	01
JANELA	J02	230 x 40	Esquadria tipo maxim-ar em alumínio anodizado na cor preto fosco com vidro laminado refletivo 6mm - 3 folhas. Incluso ferragens e fechadura tipo cremona alavanca frontal para Maxim ar, posicionado na horizontal na parte inferior interna da janela, em alumínio na cor preta. Acabamento externo com peitoril (pingadeira) em Granito Preto São Gabriel Polido saltada 1cm em relação ao limite da alvenaria. Acabamento interno com perfil de alumínio cadeirinha.	01

LEGENDA

PAREDES DE VEDAÇÃO	SIMBOLOGIA
ALVENARIA	INÍCIO DA PAGINAÇÃO
	PROJEÇÃO INFERIOR

EQUIPAMENTOS

RALO GRELHA INOX COM CAIXILHO ROTATIVO ABRE E FECHA - 15 x 15 cm
RALO LINEAR CANALETA EM ALUMÍNIO - 70 x 4,6 x 1,8 cm - LINHA SEKA BOX SP46 - SEKAPISO

CORES REVESTIMENTO _ R-006

MARFIM - OM5029 _ ATLAS	LEPUS - OM5032 _ ATLAS	ANTARES - OMD15208 _ ATLAS
-------------------------	------------------------	----------------------------

MATERIAS E ACABAMENTOS

- 000 CONSTRUTIVOS
- C-000 COBERTURAS
- T-000 TETO . FORROS
- R-000 REVESTIMENTO PAREDES
- P-000 PISOS
- A-000 ACESSIBILIDADE

PEÇAS E COMPLEMENTOS

- Ro-000 RODAPÉS
- So-000 SOLEIRAS
- B-000 BANCADAS
- E-000 EQUIPAMENTOS
- H-000 PEÇAS HIDRÁULICAS
- M-000 MOBILIÁRIO

ESPECIFICAÇÃO DE MATERIAIS

COD	DESCRIÇÃO
009	BANCO EM ALVENARIA PARA TROCA DE ROUPA ACESSÍVEL COM ACABAMENTO EM GRANITO PRETO SÃO GABRIEL . ESPESSURA= 2 cm, ACABAMENTO POLIDO, COM TAMPO COM TRANSPASSE DE 1cm COM BORDA ARREDONDADA
010	DIVISÓRIA SANITÁRIA EM GRANITO PRETO SÃO GABRIEL, DIM.: 90x180 cm, ESPESSURA= 3 cm, ACABAMENTO POLIDO
T-001	FORRO DE DRYWALL VERDE (RU), ESPESSURA DE 12,5 mm, FIXADO À ESTRUTURA METÁLICA. ESTRUTURA METÁLICA FORMADA POR PERFIS GALVANIZADOS E POR PEÇAS METÁLICAS ZINCADAS COMPLEMENTARES. REVESTIDA COM MASSA ACRÍLICA E PINTURA ACRÍLICA IMPERMEABILIZANTE E ANTIFUMO, ACABAMENTO FOSCO NA COR BRANCO NEVE COM TABICA METÁLICA LISA NA COR BRANCA
R-006	REVESTIMENTO CERÂMICO, DIM.: 22x22 cm HEXAGONAL, CORES CONFORME LEGENDA, ACABAMENTO ACETINADO. REF.: HEXAGONAL 22,6 _ CERÂMICAS ATLAS . JUNTA DE ASSENTAMENTO 2 mm e REJUNTE ACRÍLICO QUARTIZOLITE NA COR DA PEÇA
P-010	REVESTIMENTO CERÂMICO TIPO PORCELANATO DIM.: 87,7 x 87,7 cm, NA COR SGR, BORDA RETIFICADA, ACABAMENTO NATURAL HARD, REF.: YORK SGR HARD _ PORTINARI. APLICADO COM JUNTA DE ASSENTAMENTO 1,5 mm e REJUNTE ACRÍLICO QUARTIZOLITE NA COR CINZA PLATINA
A-001	ALARME DE EMERGÊNCIA PARA SANITÁRIO ACESSÍVEL COM BOTOEIRA À PROVA D'ÁGUA
A-002	BARRA DE APOIO RETA EM AÇO INOXIDÁVEL, COMPRIMENTO= 80 cm, Ø=30 MM A 35 MM - ACABAMENTO POLIDO REF.: MODELO CONFORTO - DECA 2310.I.080.POL.
A-003	BARRA DE APOIO RETA EM AÇO INOXIDÁVEL, COMPRIMENTO= 70 cm, Ø=30 MM A 35 MM - ACABAMENTO POLIDO REF.: MODELO CONFORTO - DECA 2310.I.070.POL.
A-004	BARRA DE APOIO RETA EM AÇO INOXIDÁVEL, COMPRIMENTO= 40 cm, Ø=30 MM A 35 MM - ACABAMENTO POLIDO REF.: MODELO CONFORTO - DECA 2310.I.040.POL.
A-005	BARRA DE APOIO LATERAL FIXA EM AÇO INOXIDÁVEL, COMPRIMENTO = 30 cm, Ø=30 MM A 35 MM - ACABAMENTO POLIDO REF.: MODELO CONFORTO - DECA 2373.I.030.POL.
A-006	BARRA DE APOIO EM "L" FIXA EM AÇO INOXIDÁVEL, Ø=30 mm A 35mm - ACABAMENTO POLIDO REF.: MODELO CONFORTO - DECA 2335.I.POL.
A-007	BANCO ARTICULADO PARA BANHO, DIM.: 70x45 cm EM AÇO INOXIDÁVEL - ACABAMENTO POLIDO. REF.: MODELO 2356.I.POL _ DECA REF.: MODELO CONFORTO - DECA 2356.I.POL.
So-003	SOLEIRA EM GRANITO PRETO SÃO GABRIEL, LARGURA DO VÃO, ESPESSURA DE 2 cm, SUPERFÍCIES EXPOSTAS POLIDAS E LUSTRADAS E ACABAMENTOS APARENTES RETOS
H-005	CONJUNTO DE ACABAMENTO E REGISTRO DE GAVETA 1 1/2" E 1 1/2" COM CANOPLA REF.: MODELO IZY 4900.37 _ DECA
H-011	CONJUNTO DE ACABAMENTO E REGISTRO DE PRESSÃO 1 1/2" E 1 1/2" COM CANOPLA REF.: MODELO IZY PLUS 4916.C24.PO _ DECA
H-014	BACIA SANITÁRIA PARA CAIXA ACOPLADA ACESSÍVEL, DE CERÂMICA ESMALTADA IMPERMEÁVEL, NA COR BRANCA. DIMENSÕES PADRONIZADAS DE ACORDO COM A NBR 9050/2015. INCLUI CAIXA ACOPLADA COM DUPLA AÇÃO E INSTALAÇÃO DE ASSENTO COM TAMPA EM POLIPROPILENO OU POLIETILENO COM TECNOLOGIA MICROBAN, NA COR BRANCA; REF.: MODELO VOUGUE PLUS CONFORT P.515.17 + CDC.01F.17 _ DECA
H-015	LAVATÓRIO INDIVIDUAL COM COLUNA SUSPensa, COM ELEMENTOS DE FIXAÇÃO E INSTALAÇÃO HIDRÁULICA REF.: LAVATÓRIO MODELO VOUGUE PLUS L.51.17 _ DECA - COLUNA SUSPensa PARA LAVATÓRIO - NA COR BRANCA - C.1.17_DECA - VÁLVULA DE ESCOAMENTO PARA LAVATÓRIO CUBA E BIDÊ - 1602_C_DECA
H-016	TORNEIRA DE MESA CONFORTO COM FECHAMENTO AUTOMÁTICO PARA LAVATÓRIO _DECAMATIC ECO_1173.C.CONF_DECA
H-017	CHUVEIRO ELÉTRICO COM DESVIADOR PARA DUCHA MANUAL. REF.: MODELO STANDARD BRANCO_CARDAL
E-012	DISPENSER PARA SABÃO LÍQUIDO REF.: MODELO INVOQ BRANCO - PREMISSE
E-013	DISPENSER PARA TOALHA DE PAPEL INTERFOLHADA REF.: MODELO INVOQ BRANCO - PREMISSE
E-014	DISPENSER PARA PAPEL HIGIÊNICO ROLÃO REF.: MODELO INVOQ BRANCO - PREMISSE
M-006	ESPELHO CRISTAL PRATA 6 mm, LAMINADO, LAPIDAÇÃO RETA, DIM.: 70x95 cm, COLADO

Sesc		ETAPA 2	
Projeto: Vestitórios Quadras Esportivas - vestiário PCD masculino		Prancha: 37/75	
Conteúdo: Planta baixa		Escala: Indicada	
Data: Setembro 2022	Desenho: Karoline Cunha	Revisão: R00	

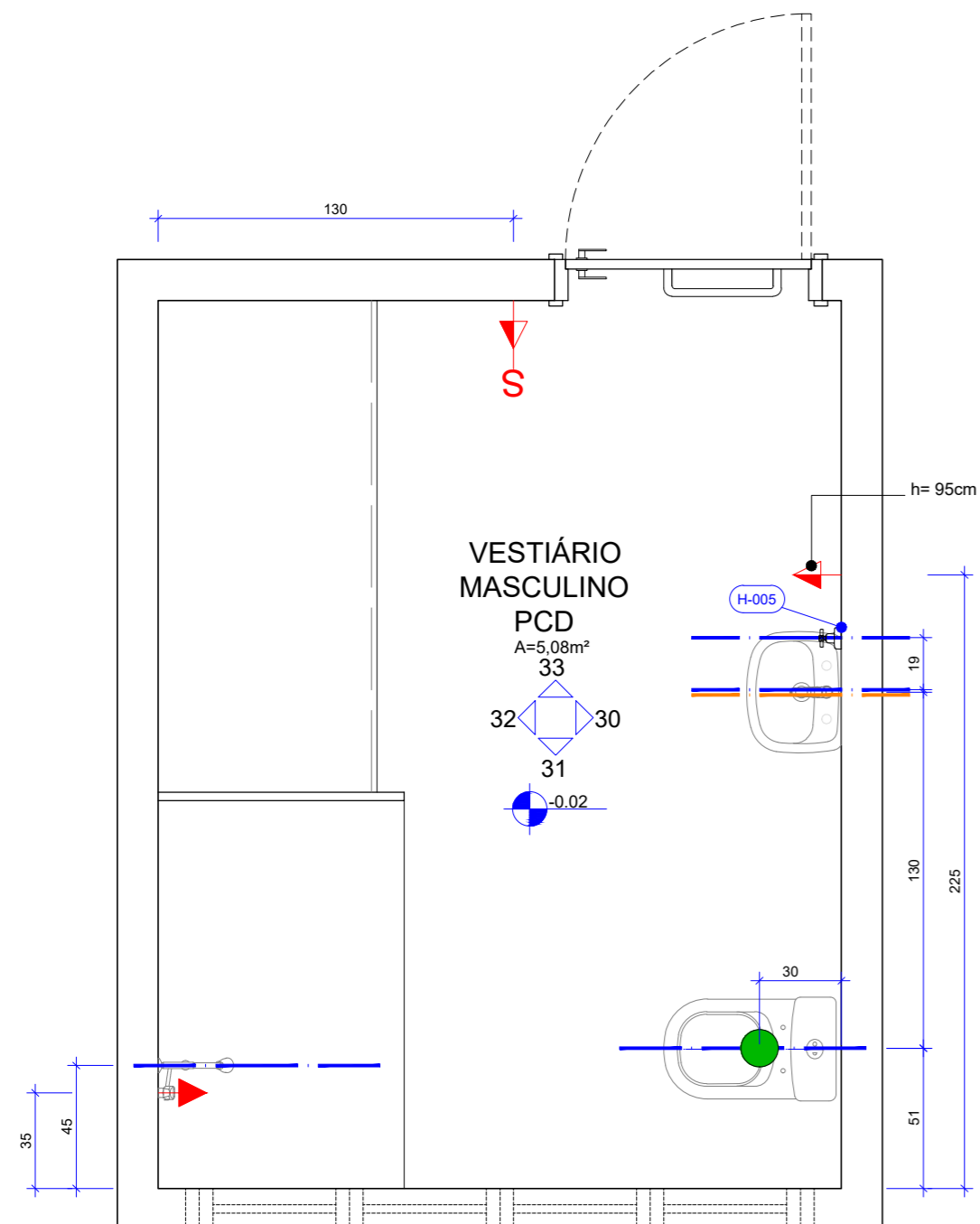

89
P38
Esc.: 1/25
VESTIÁRIO PCD MASCULINO - QUADRAS - MAPA DE INSTALAÇÕES

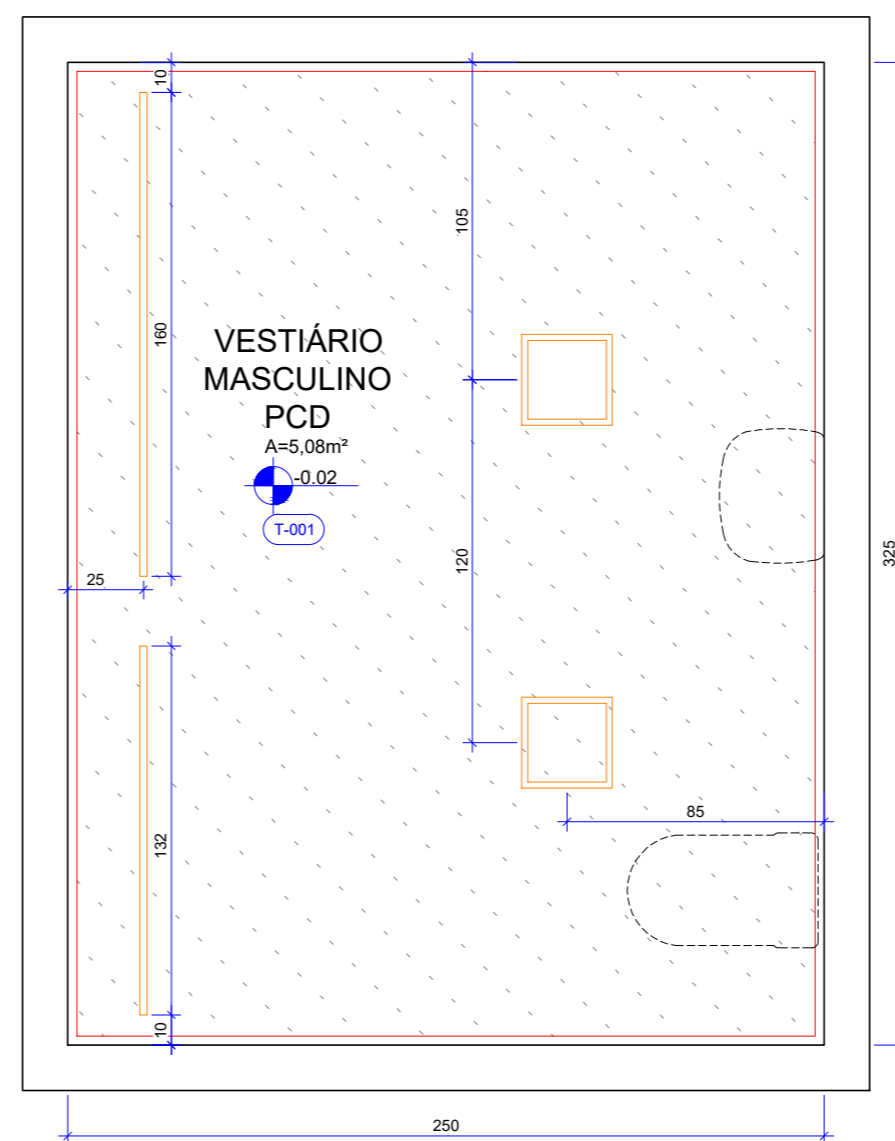

90
P38
Esc.: 1/25
VESTIÁRIO PCD MASCULINO - QUADRAS - PLANTA DE FORRO

NOTAS GERAIS

- AS COTAS REFEREM-SE ÀS MEDIDAS ACABADAS
- DESENHOS EM CENTÍMETROS
- NÍVEIS EM METROS
- TODAS AS INSTALAÇÕES ELÉTRICAS E HIDRÁULICAS DEVERAM SER EXECUTADAS EMBUTIDAS NA ALVENARIA
- TODAS AS TOMADAS DEVERÃO TER MÓDULOS DUPLOS, 250V, 10A, 2P+T
- OS ESPELHOS DAS TOMADAS E INTERRUPTORES DEVEM SER DA LINHA PIAL PLUS+ - LEGRAND NA COR BRANCA

LEGENDA

PAREDES DE VEDAÇÃO	SIMBOLOGIA
	ALVENARIA
	PROJEÇÃO INFERIOR
	PROJEÇÃO EQUIPAMENTO FIXO
	EIXO DE PONTO DE ÁGUA NA PAREDE
	EIXO DE PONTO DE ESGOTO NA PAREDE
	PONTO DE ESGOTO NO PISO
	INTERRUPTOR (H= 110cm ou especificada em planta)
	PONTO DE TOMADA ALTA (H= 220cm ou especificada em planta)
	PONTO DE TOMADA MÉDIA (H= 110cm ou especificada em planta)

ILUMINAÇÃO

- PAINEL LED DE EMBUTIR - 24W - 75lm/W - 4000K, CORPO NA COR BRANCA. DIM.: 292 X 292 mm REF.: cód 438282 _ BRILIA
- PERFIL DE EMBUTIR SLIM PARA LED - EM ALUMÍNIO INJETADO, LARGURA 2.4cm E COMPRIMENTO CONFORME PROJETO, CORPO NA COR BRANCA. FITA LED 22.5W (4.5W/m) - 4000K - INCLUSO DRIVER REF.: PERFIL - BELA HOME CENTER FITA DE LED - cód 301610 _ BRILIA

Sesc Fecomércio Senac		ETAPA 2	
Projeto: UPS SESC TAGUATINGA SUL		Prancha: 38/75	
Conteúdo: Vestiários Quadras Esportivas - vestiário PCD masculino		Escala: Indicada	
Data: Setembro 2022	Desenho: Karoline Cunha	Revisão: R00	

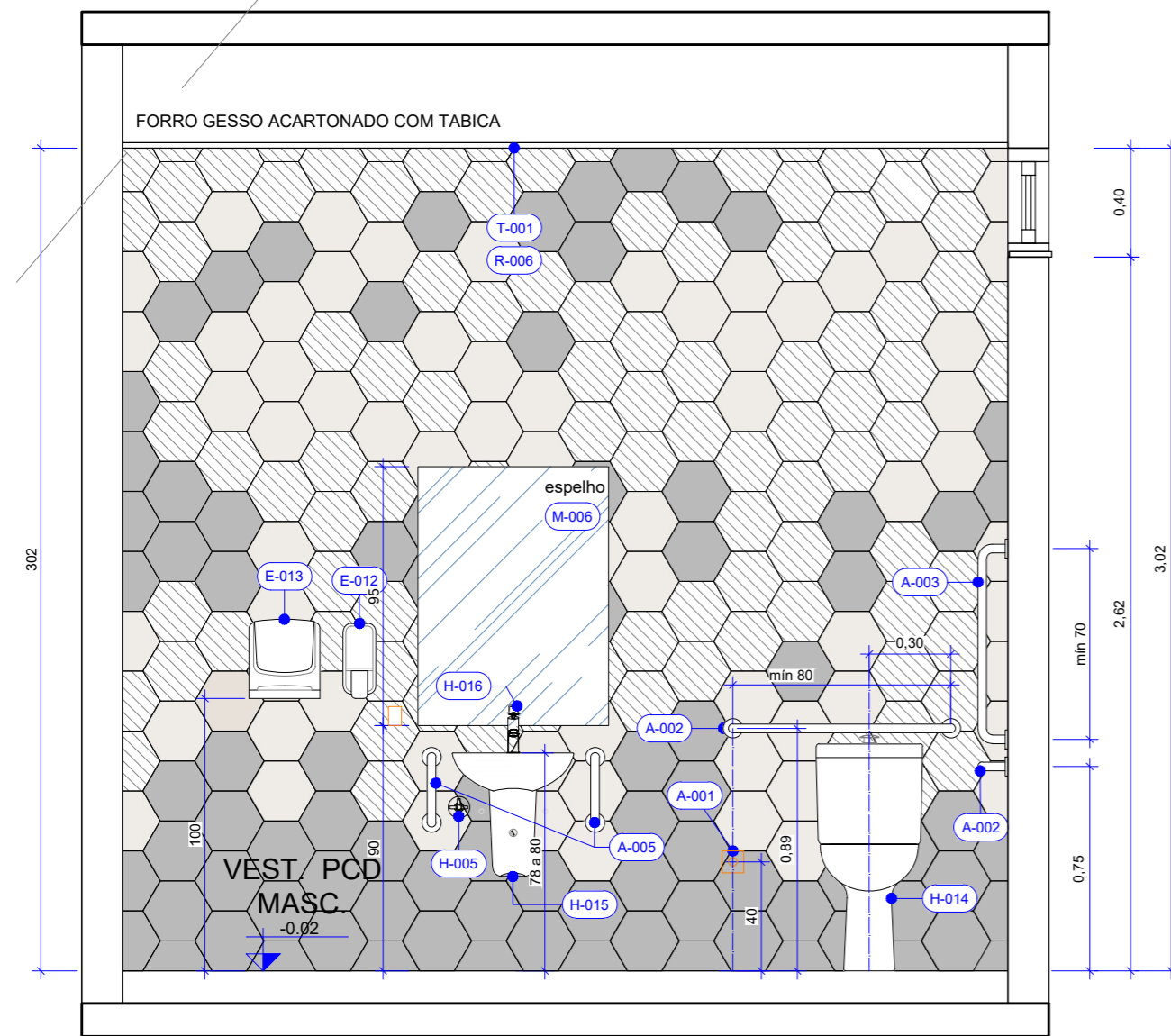

91 VESTIÁRIO PCD MASCULINO - QUADRAS - VISTA 30
P39 Esc.: 1/25

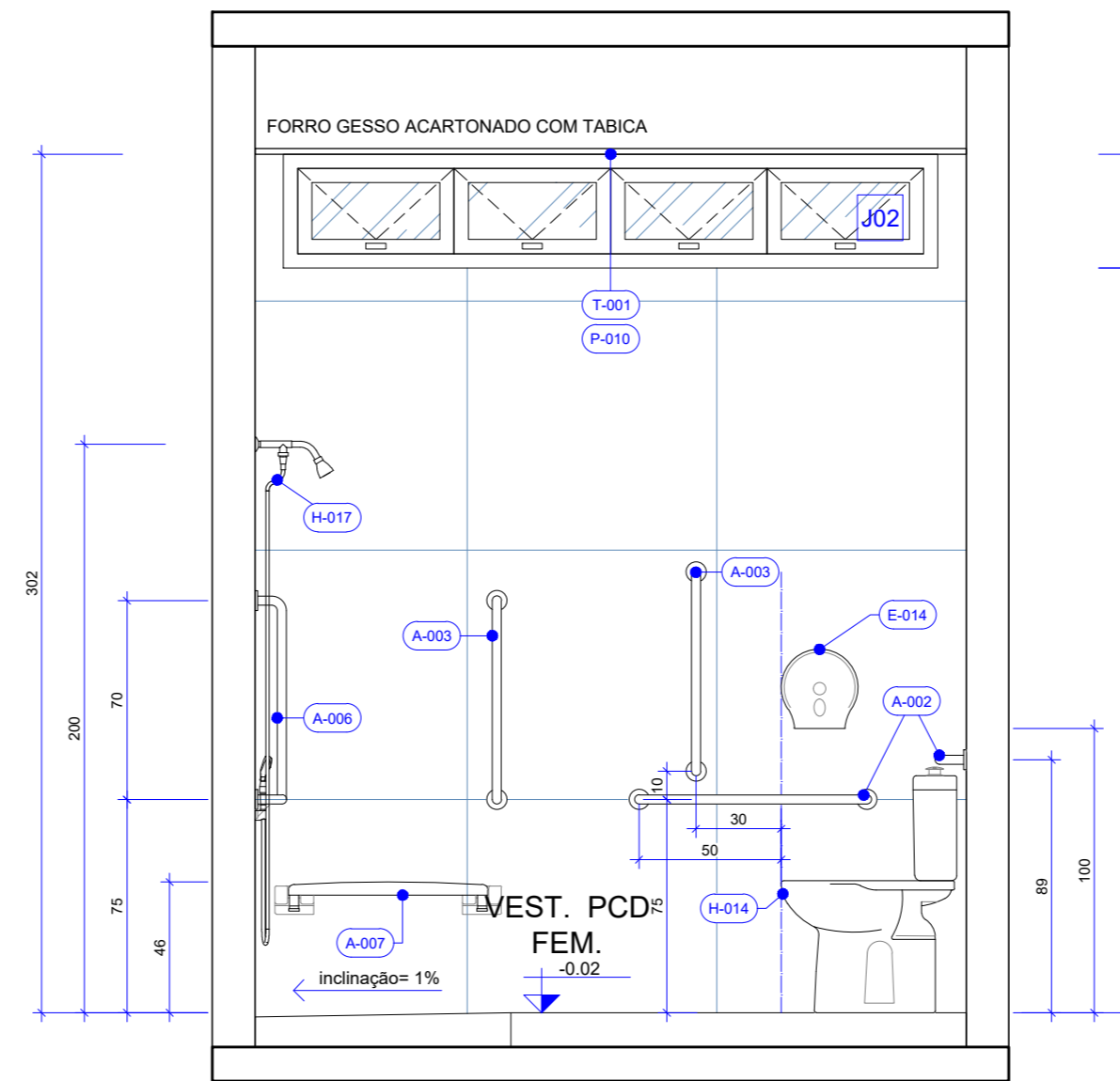

92 VESTIÁRIO PCD MASCULINO - QUADRAS - VISTA 31
P39 Esc.: 1/25

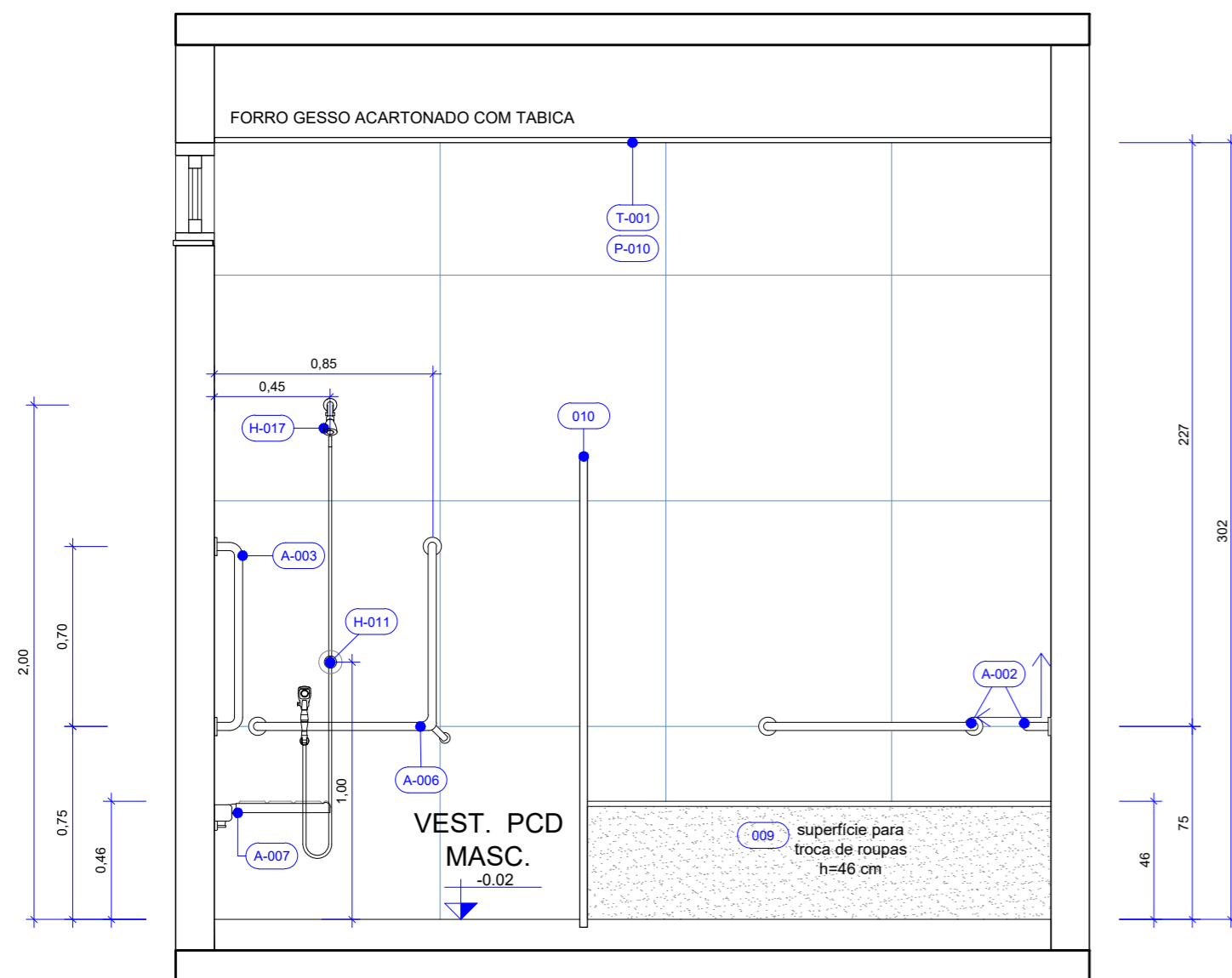

93 VESTIÁRIO PCD MASCULINO - QUADRAS - VISTA 32
P39 Esc.: 1/25

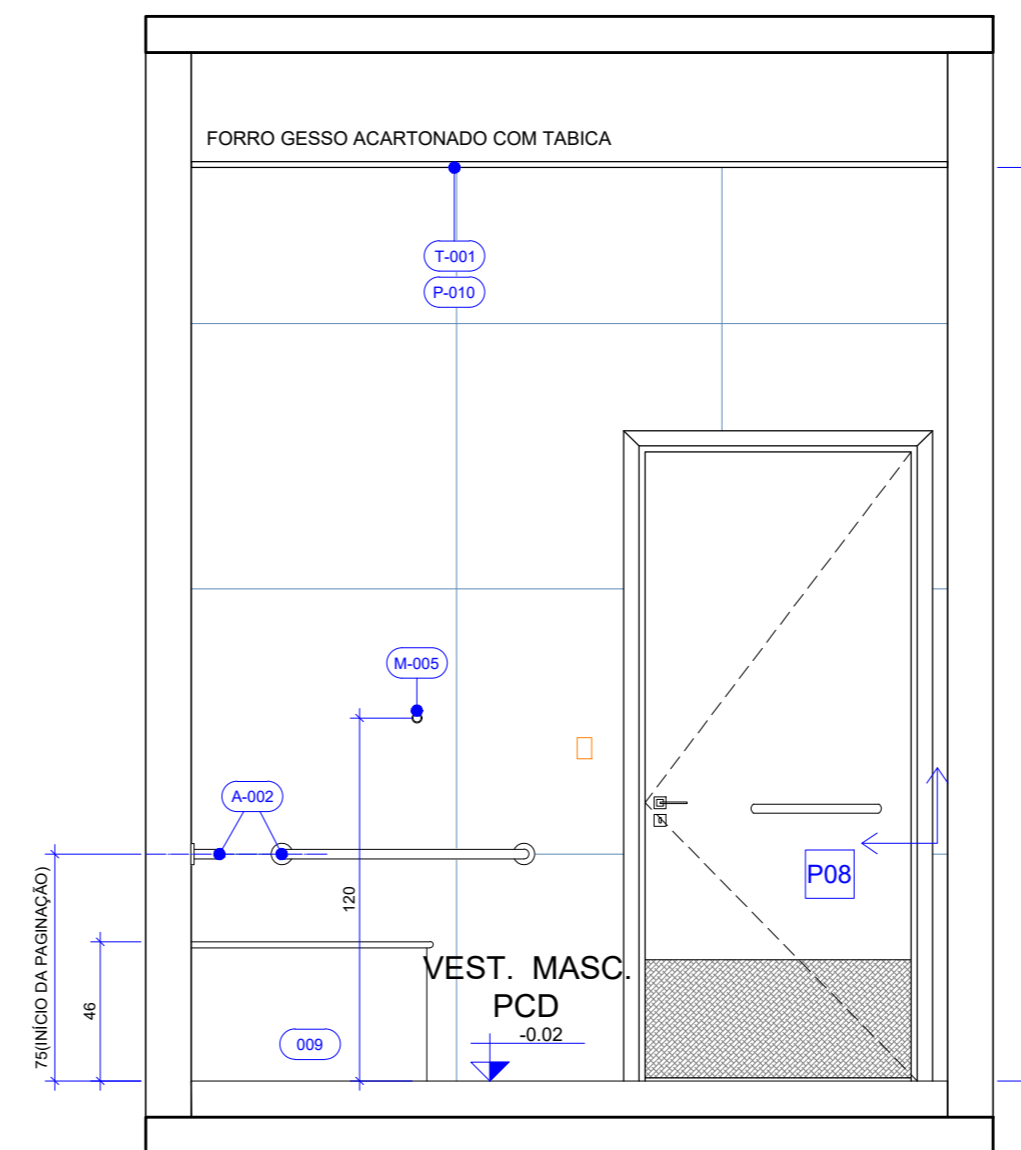

94 VESTIÁRIO PCD MASCULINO - QUADRAS - VISTA 33
P39 Esc.: 1/25

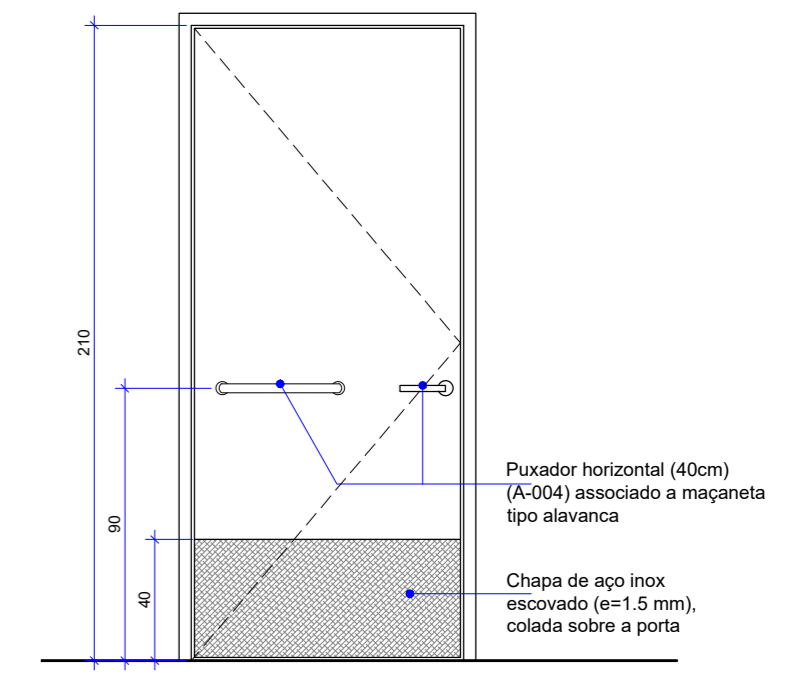
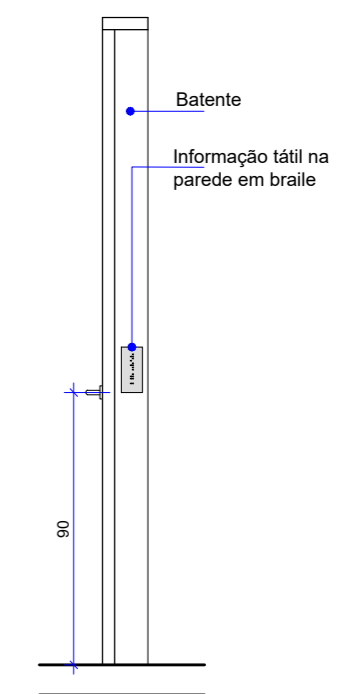
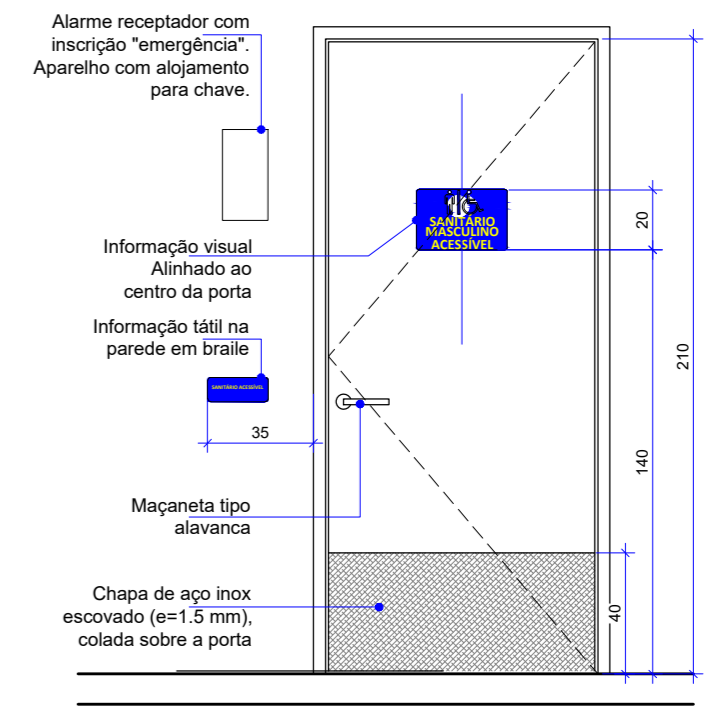

95 VESTIÁRIO PCD FEMININO - QUADRAS - DETALHE PORTA PCD
P39 Esc.: 1/25

	UPS SESC TAGUATINGA SUL		ETAPA 2	
	Projeto:	Vestiários Quadras Esportivas - vestiário PCD masculino	Prancha:	39/75
	Conteúdo:	Vistas	Escala:	Indicada
	Data:	Setembro 2022	Desenho:	Karoline Cunha
			Revisão:	R00

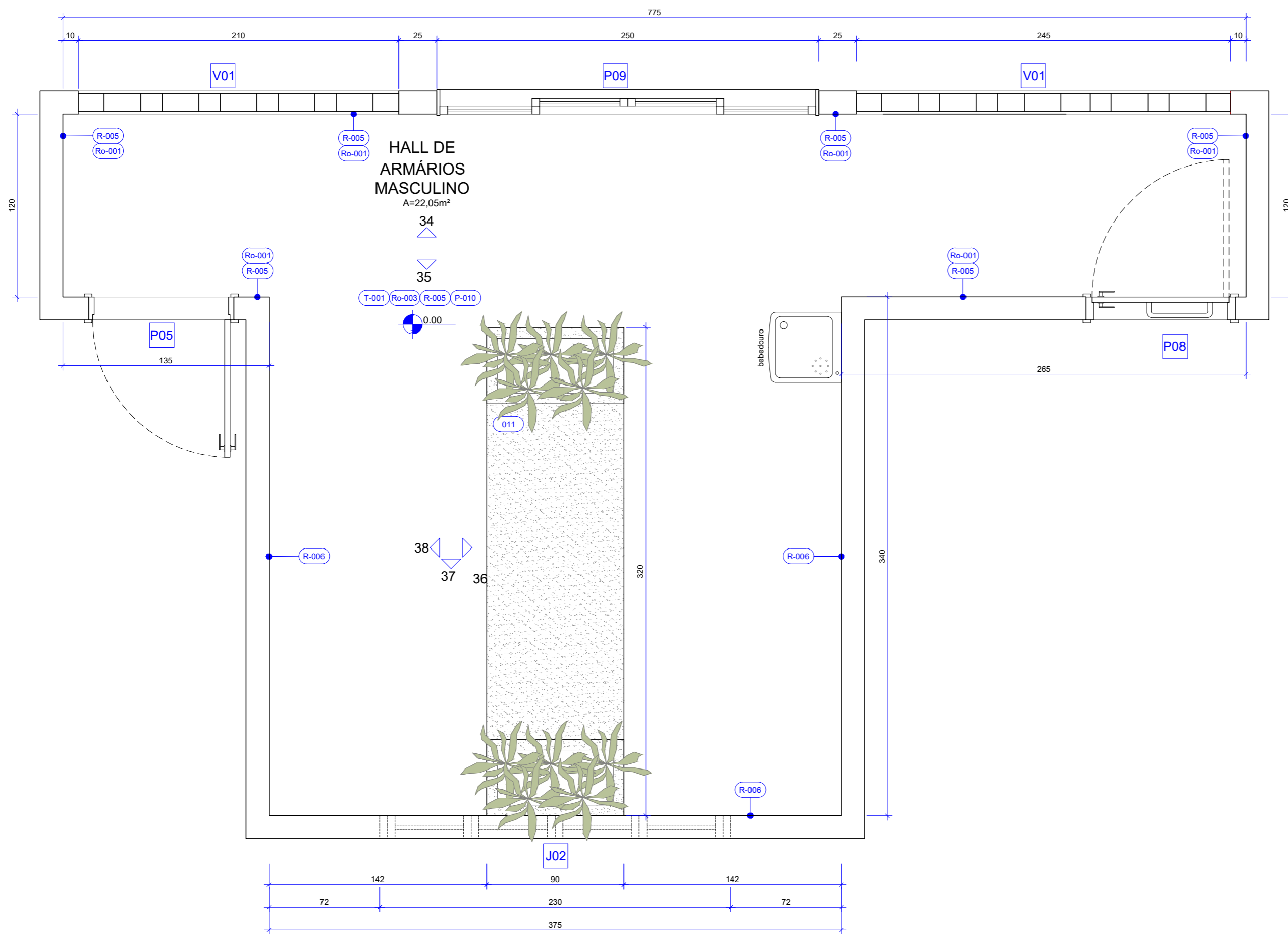

96 HALL VESTIÁRIO MASCULINO - QUADRAS - PLANTA TÉCNICA
P40 Esc.: 1/25

NOTAS GERAIS

- AS COTAS REFEREM-SE ÀS MEDIDAS ACABADAS
- DESENHOS EM CENTÍMETROS
- NÍVEIS EM METROS
- PARA EXECUÇÃO, TODAS AS MEDIDAS DEVEM SER CONFERIDAS NO LOCAL
- TODOS OS COMPARTIMENTOS TERÃO PISO E PAREDE IMPERMEABILIZADOS
- NOS COMPARTIMENTOS ONDE HAJA RALOS OU GRELHAS, DEVERÃO SER OBSERVADOS OS CAIMENTOS ADEQUADOS EM SUAS DIREÇÕES
- TODAS AS QUINAS VIVAS DE ALVENARIA DEVERÃO RECEBER CANALETA DE ALUMÍNIO NA COR BRANCA COM 1/2" PARA PROTEÇÃO
- BONECAS DAS PORTAS NÃO COTADAS, CONSIDERAR 5CM ENTRE O LIMITE DA ALVENARIA E O INÍCIO DO ALISAR.

LEGENDA

PAREDES DE VEDAÇÃO	SIMBOLOGIA
	ALVENARIA
	INÍCIO DA PAGINAÇÃO
	PROJEÇÃO INFERIOR

EQUIPAMENTOS

- RALO GRELHA INOX COM CAIXILHO ROTATIVO ABRE E FECHA - 15 x 15 cm

CORES REVESTIMENTO _ R-006

- ANTARES - OMD15208 _ ATLAS
- NAVE - OM15677 _ ATLAS

QUADRO DE ABERTURAS

MEDIDAS EM CENTÍMETROS					
ESQUADRIA	DIMENSÕES	PEITORIL	DESCRIÇÃO	QUANT.	
PORTA	P05	90 x 210	Porta de abrir em madeira, folha com núcleo sólido, com acabamento em laminado melamínico na cor branca, incluso batente, guarnição, ferragens e fechadura tipo externa cromada, com mola hidráulica aérea para porta cromada, com revestimento tipo fórmica resistente a impacto com acabamento em aço inox escovado (steel silver) instalado dobrado (formato U) na faixa inferior da porta (h= 40cm).	01	
	P08	90 x 210	Porta de abrir em madeira ACESSÍVEL, conforme NBR 9050/ 2020, folha com núcleo sólido, com acabamento em laminado melamínico na cor branca com revestimento resistente a impacto em inox instalado dobrado (formato U) na faixa inferior da porta (h= 40cm), incluso batente, guarnição, ferragens e fechadura cromada para banheiro com roseta e chave antipânico.	01	
	P09	250 x 300	Esquadria tipo correr em alumínio anodizado na cor preto fosco com vidro laminado refletivo 10mm - 4 folhas (2 fixas e 2 de correr). Incluso ferragens e fechadura tipo cremona alavanca frontal para porta de correr posicionado na altura de 110cm do piso acabado, em alumínio na cor preta. Portal em Granito Preto São Gabriel Polido saltado 1cm em relação ao limite da alvenaria em ambos os lados.	01	
JANELÁ	J02	230 x 40	260	Esquadria tipo maxím-ar em alumínio anodizado na cor preto fosco com vidro laminado refletivo 6mm - 3 folhas. Incluso ferragens e fechadura tipo cremona alavanca frontal para Maxím ar, posicionado na horizontal na parte inferior interna da janela, em alumínio na cor preta. Acabamento externo com peitoril (pingadeira) em Granito Preto São Gabriel Polido saltada 1cm em relação ao limite da alvenaria. Acabamento interno com perfil de alumínio cadeirinha.	01
VÃO	V01	245 x 275	25	Vão com painel vazado em tijolo cerâmico laminado 21 furos (24 x 11,5 x 5,5cm) instalado com travamento com vergalhão chumbado na alvenaria verticalmente. Em cada furo do tijolo deve ser passado um vergalhão e preenchido com argamassa. Entre tijolos deverá ter o transpasse de 4 furos de cada lado. Os tijolos deverão ser instalados modelo junta amarrada.	01
	V02	210 x 275	25	Vão com painel vazado em tijolo cerâmico laminado 21 furos (24 x 11,5 x 5,5cm) instalado com travamento com vergalhão chumbado na alvenaria verticalmente. Em cada furo do tijolo deve ser passado um vergalhão e preenchido com argamassa. Entre tijolos deverá ter o transpasse de 4 furos de cada lado. Os tijolos deverão ser instalados modelo junta amarrada vazada.	01

	UPS SESC TAGUATINGA SUL		ETAPA 2	
	Projeto: Vestiários Quadras Esportivas - hall vestiário masculino		Prancha: 40/75	
	Conteúdo: Planta baixa		Escala: Indicada	
	Data: Setembro 2022	Desenho: Karoline Cunha	Revisão: R00	

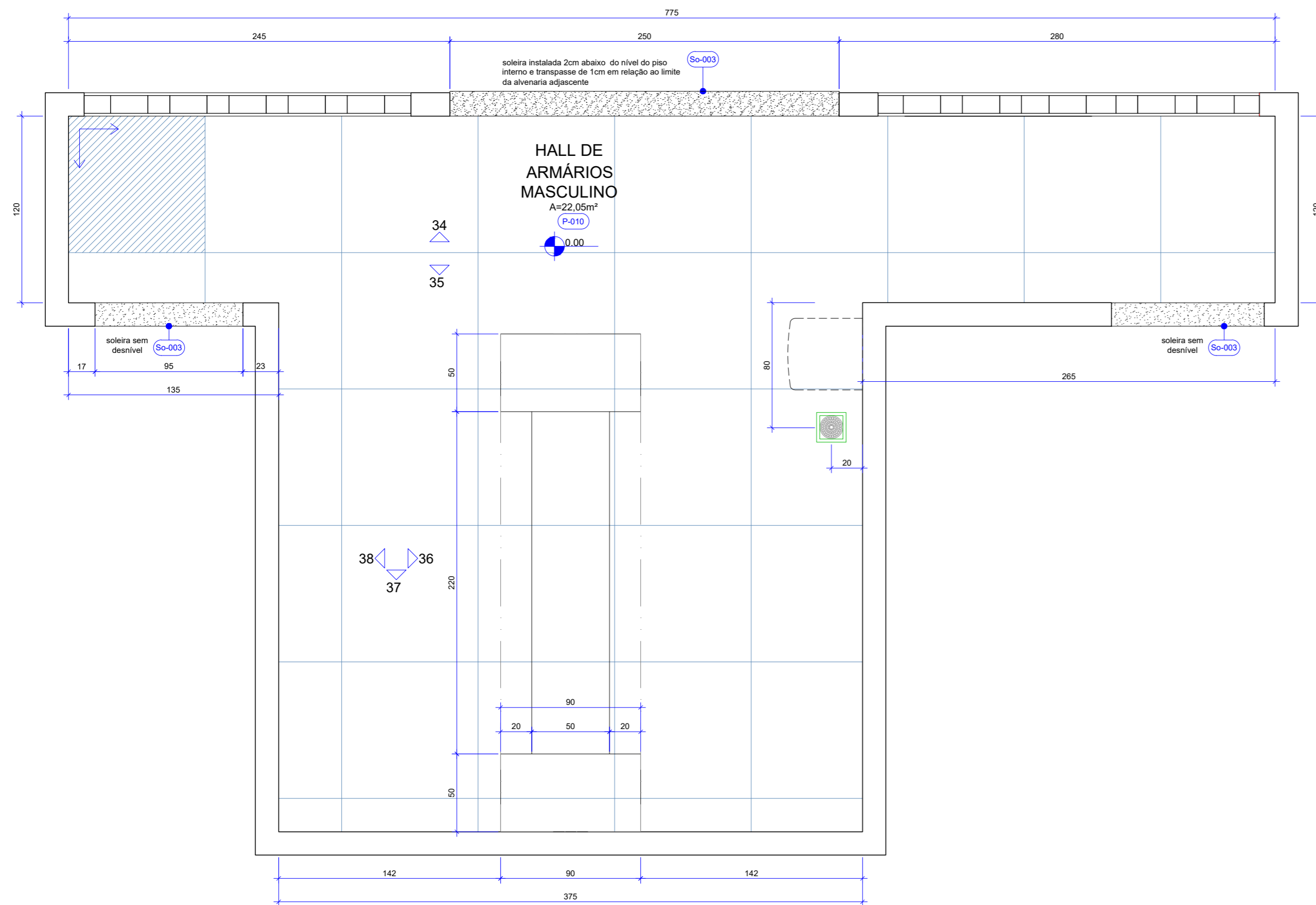

97 HALL VESTIÁRIO MASCULINO - QUADRAS - PLANTA DE PAGINAÇÃO
P41 Esc.: 1/25

MATERIAS E ACABAMENTOS

PEÇAS E COMPLEMENTOS

- P-000 CONSTRUTIVOS
- T-000 TETO, FORROS
- R-000 REVESTIMENTO PAREDES

- P-000 PISOS
- Ro-000 RODAPÉS
- So-000 SOLEIRAS

ESPECIFICAÇÃO DE MATERIAIS

COD	DESCRIÇÃO
011	BANCO EM CONCRETO COM ACABAMENTO EM GRANITO PRETO SÃO GABRIEL POLIDO, ESPESSURA= 2 cm EM TODAS AS FACES EXTERNAS E JARDINEIRA (VER DETALHE)
T-001	FORRO DE DRYWALL VERDE (RU), ESPESSURA DE 12.5 mm, FIXADO À ESTRUTURA METÁLICA. ESTRUTURA METÁLICA FORMADA POR PERFIS GALVANIZADOS E POR PEÇAS METÁLICAS ZINCADAS COMPLEMENTARES. REVESTIDA COM MASSA ACRÍLICA E PINTURA ACRÍLICA IMPERMEABILIZANTE E ANTIMOFO, ACABAMENTO FOSCO NA COR BRANCO NEVE COM TABICA METÁLICA LISA NA COR BRANCA
R-005	TEXTURA ACRÍLICA - QUALIDADE PREMIUM - COR CINZA CLARO - ACABAMENTO FOSCO REF.: TEXTURA DESIGN - CORAL
R-006	REVESTIMENTO CERÂMICO, DIM.: 22x22 cm HEXAGONAL, CORES CONFORME LEGENDA, ACABAMENTO ACETINADO. REF.: HEXAGONAL 22.6 _ CERÂMICAS ATLAS - JUNTA DE ASSENTAMENTO 2 mm E REJUNTE ACRÍLICO QUARTIZOLITE NA COR DA PEÇA
P-010	REVESTIMENTO CERÂMICO TIPO PORCELANATO DIM.: 87,7 x 87,7 cm, NA COR SGR, BORDA RETIFICADA, ACABAMENTO NATURAL HARD. REF.: YORK SGR HARD _ PORTINARI. APLICADO COM JUNTA DE ASSENTAMENTO 1,5 mm E REJUNTE ACRÍLICO QUARTIZOLITE NA COR CINZA PLATINA
Ro-003	RODAPE CERÂMICO DE PORCELANATO CORTADO, ALTURA 12 cm, UTILIZAR MESMO REVESTIMENTO DO PISO, APLICADO COM JUNTA DE ASSENTAMENTO 1,5 mm E REJUNTE ACRÍLICO QUARTIZOLITE NA COR CINZA PLATINA ALINHADO COM A PAGINAÇÃO DO PISO
So-003	SOLEIRA EM GRANITO PRETO SÃO GABRIEL, LARGURA DO VÃO, ESPESSURA DE 2 cm, SUPERFÍCIES EXPOSTAS POLIDAS E LUSTRADAS E ACABAMENTOS APARENTES RETOS

	ETAPA 2	
	UPS SESC TAGUATINGA SUL	
	Projeto: Vestiários Quadras Esportivas - hall vestiário feminino	Prancha: 41/75
	Conteúdo: Planta baixa	Escala: Indicada
Data: Setembro 2022	Desenho: Karoline Cunha	Revisão: R00

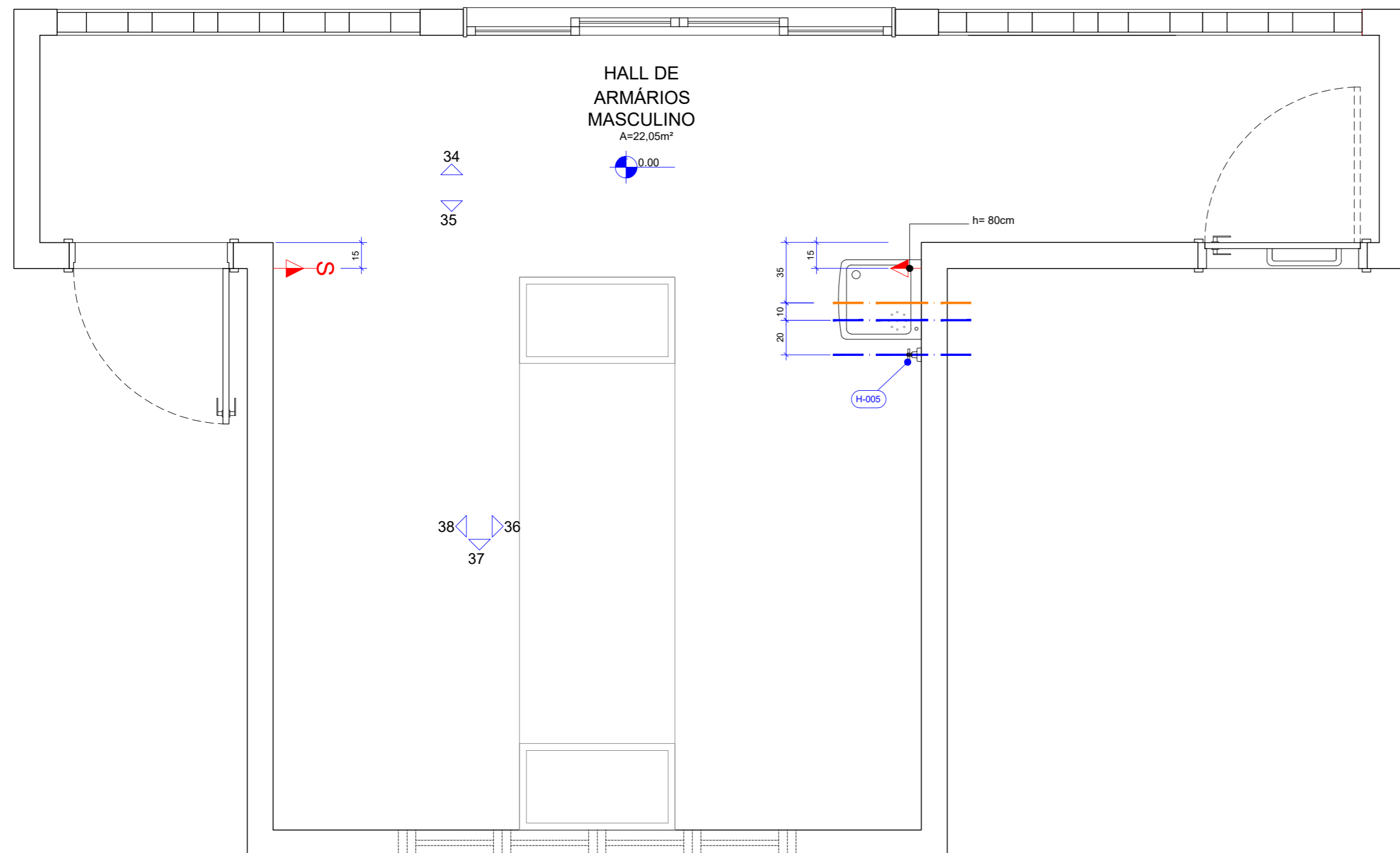

HALL DE
ARMÁRIOS
MASCULINO
A=22,05m²

34
35

38 36
37

h= 80cm

H-005

98 HALL VESTIÁRIO MASCULINO - QUADRAS - MAPA DE INSTALAÇÕES
P42 Esc.: 1/25

NOTAS GERAIS

- AS COTAS REFEREM-SE ÀS MEDIDAS ACABADAS
- DESENHOS EM CENTÍMETROS
- NÍVEIS EM METROS
- TODAS AS INSTALAÇÕES ELÉTRICAS E HIDRÁULICAS DEVERAM SER EXECUTADAS EMBUTIDAS NA ALVENARIA
- TODAS AS TOMADAS DEVERÃO TER MÓDULOS DUPLOS, 250V, 10A, 2P+T
- OS ESPELHOS DAS TOMADAS E INTERRUPTORES DEVEM SER DA LINHA PIAL PLUS+ - LEGRAND NA COR BRANCA

LEGENDA

PAREDES DE VEDAÇÃO	SIMBOLOGIA
	ALVENARIA
	PROJEÇÃO INFERIOR
	PROJEÇÃO EQUIPAMENTO FIXO
	EIXO DE PONTO DE ÁGUA NA PAREDE
	EIXO DE PONTO DE ESGOTO NA PAREDE
	INTERRUPTOR (H= 110cm ou especificada em planta)
	PONTO DE TOMADA MÉDIA (H= 110cm ou especificada em planta)

ILUMINAÇÃO

- LUMINÁRIA DE EMBUTIR ORIENTAVÉL PARA PAR30 - EM ALUMÍNIO INJETADO COM LÂMPADA PAR30 LED 8.5W - 25° - 4000K . CORPO NA COR BRANCA. DIM.: 150 X 150 mm
REF.: cód. 36182 + 301535 _ BRILIA
- PAINEL LED DE EMBUTIR - 24W - 75lm/W - 4000K, CORPO NA COR BRANCA. DIM.: 292 X 292 mm
REF.: cód 438282 _ BRILIA
- FITA LED 22.5W (4.5W/m) - 4000K - INCLUSO DRIVER
REF.: FITA DE LED - cód 301610 _ BRILIA

	UPS SESC TAGUATINGA SUL		ETAPA 2
	Projeto: Vestiários Quadras Esportivas - hall vestiário masculino		Prancha: 42/75
	Conteúdo: Planta baixa		Escala: Indicada
	Data: Setembro 2022	Desenho: Karoline Cunha	Revisão: R00

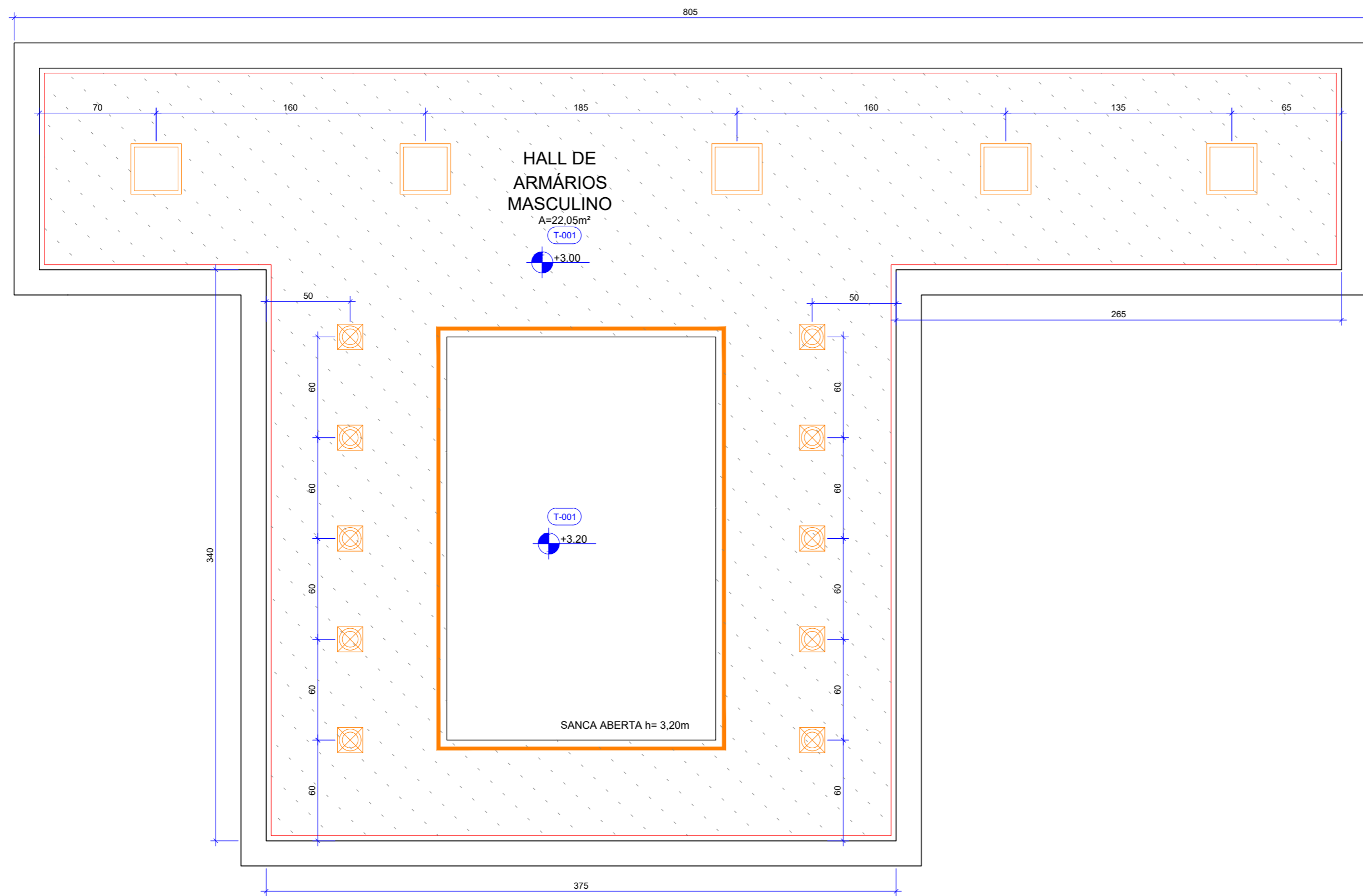

99 HALL VESTIÁRIO MASCULINO - QUADRAS - PLANTA DE FORRO
P43 Esc.: 1/25

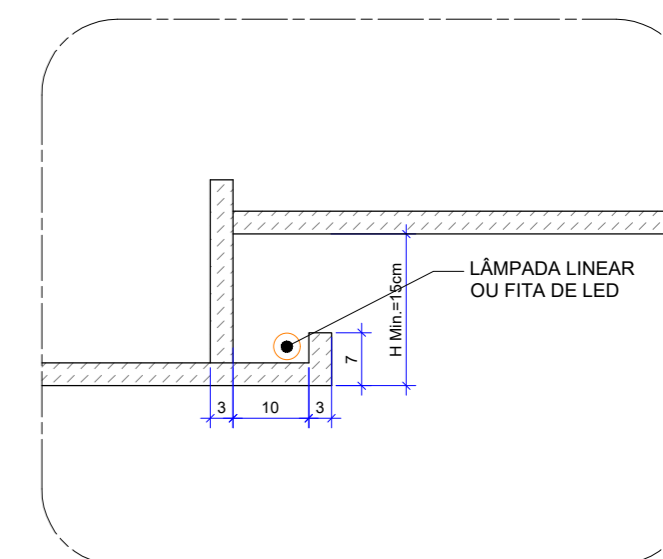

100 HALL VESTIÁRIO MASCULINO - QUADRAS - DETALHE SANCA
P43 Esc.: 1/10

	UPS SESC TAGUATINGA SUL		ETAPA 2
	Projeto: Vestiários Quadras Esportivas - hall vestiário masculino		Prancha: 43/75
	Conteúdo: Planta baixa		Escala: Indicada
	Data: Setembro 2022	Desenho: Karoline Cunha	Revisão: R00

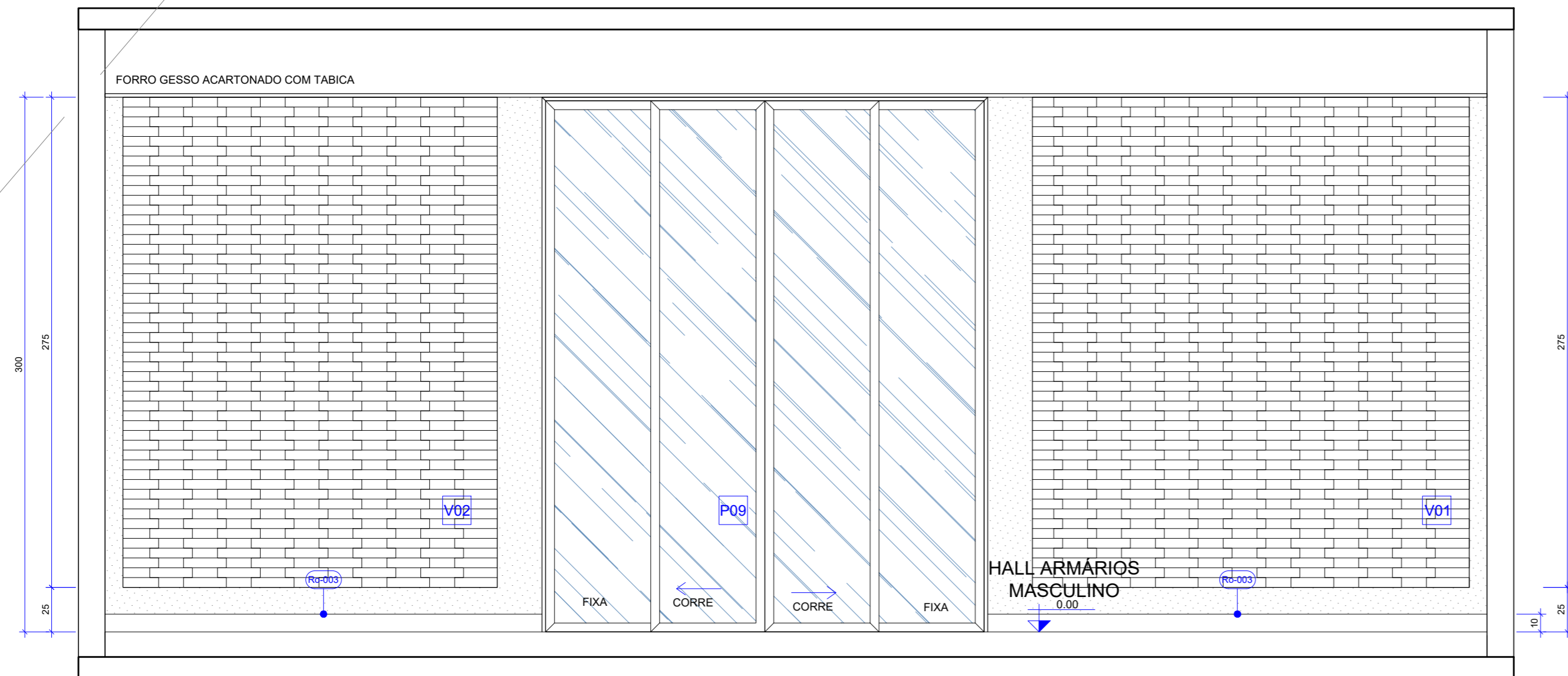

100 HALL VESTIÁRIO FEMININO - QUADRAS - VISTA 34
P29 Esc.: 1/25

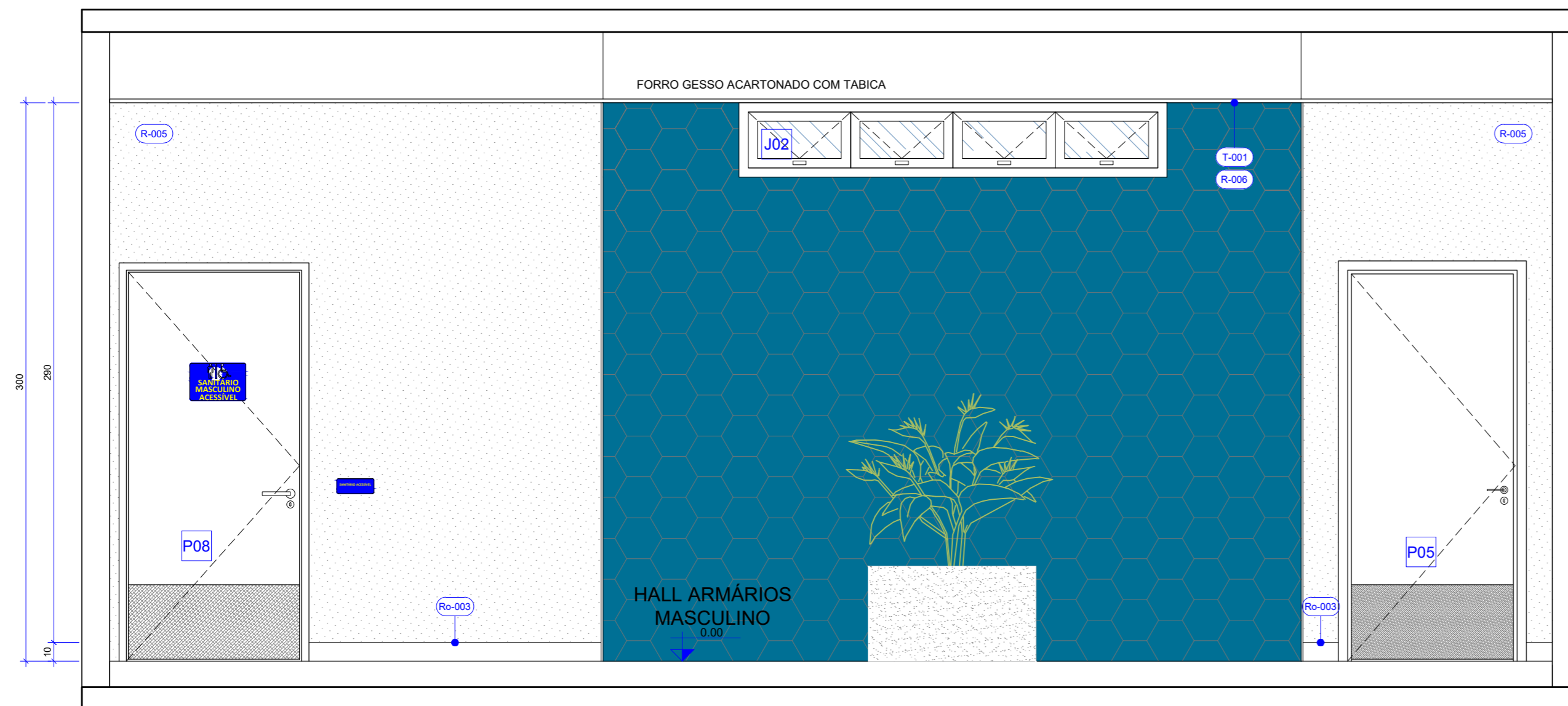

101 HALL VESTIÁRIO FEMININO - QUADRAS - VISTA 35
P44 Esc.: 1/25

	ETAPA 2		
	UPS SESC TAGUATINGA SUL		
	Projeto:	Vestiários Quadras Esportivas - hall vestiário masculino	Prancha: 44/75
	Conteúdo:	Vistas	Escala: Indicada
Data:	Setembro 2022	Desenho: Karoline Cunha	Revisão: R00

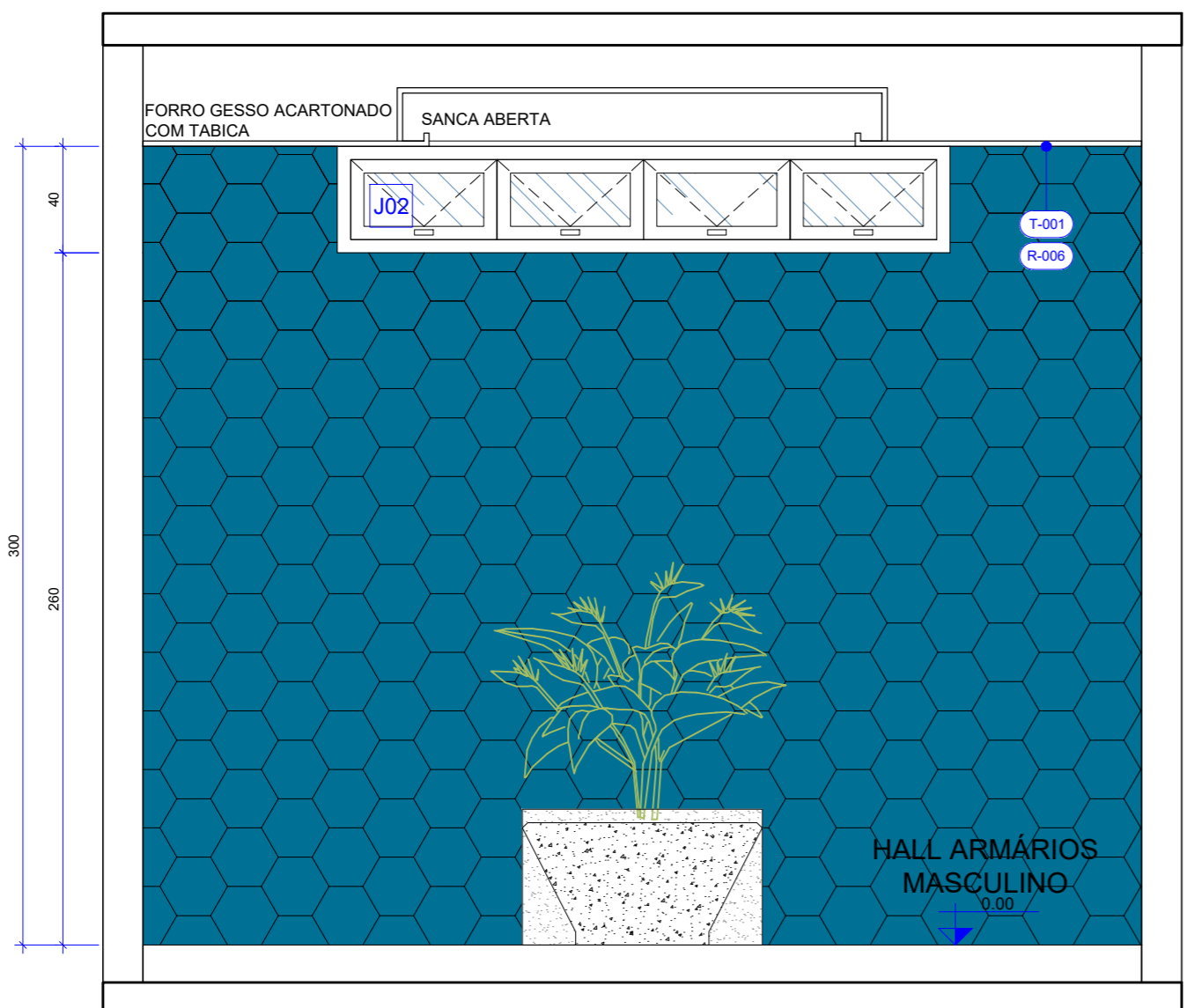

102 HALL VESTIÁRIO FEMININO - QUADRAS - VISTA 36
P45 Esc.: 1/25

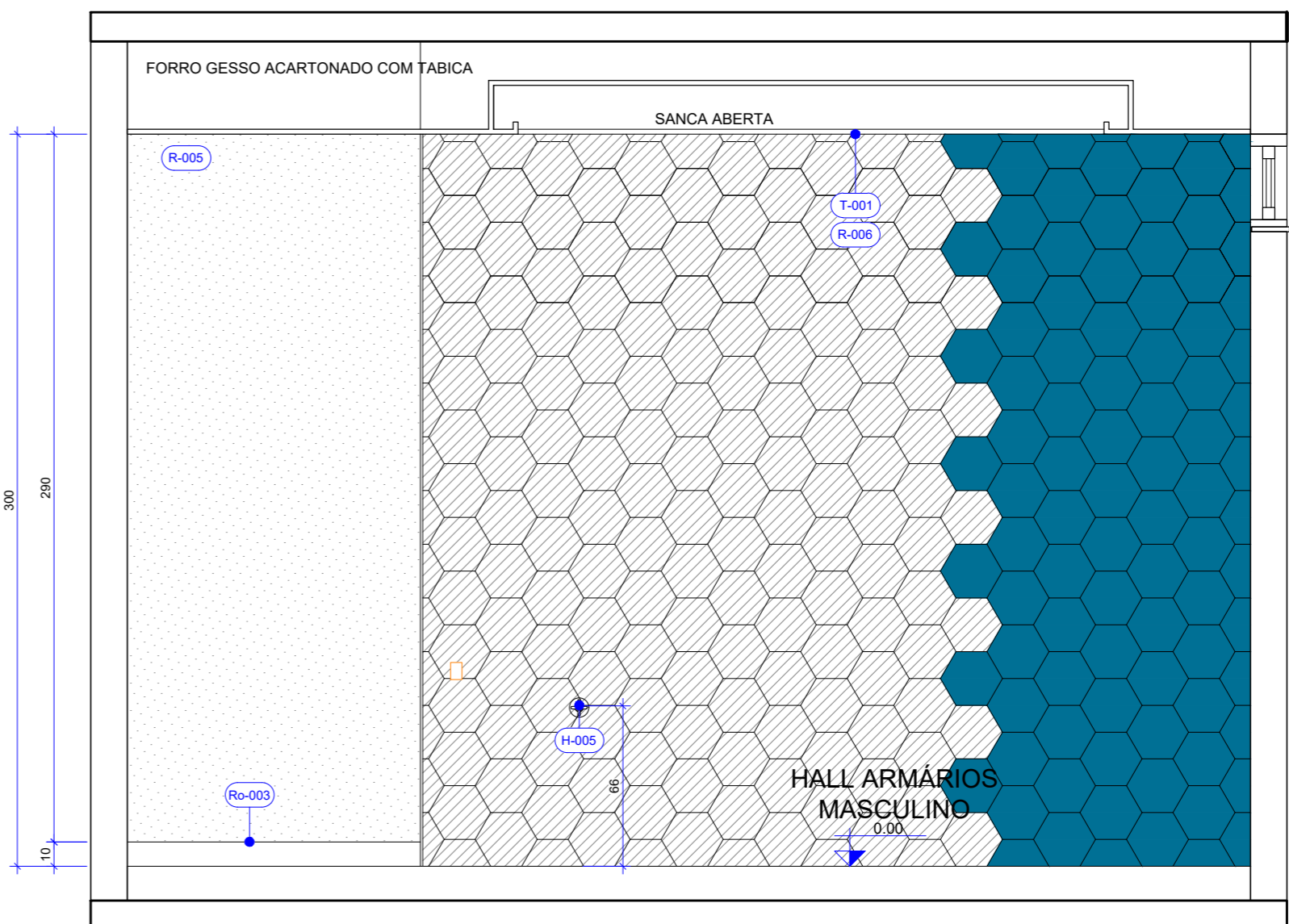

103 HALL VESTIÁRIO FEMININO - QUADRAS - VISTA 37
P45 Esc.: 1/25

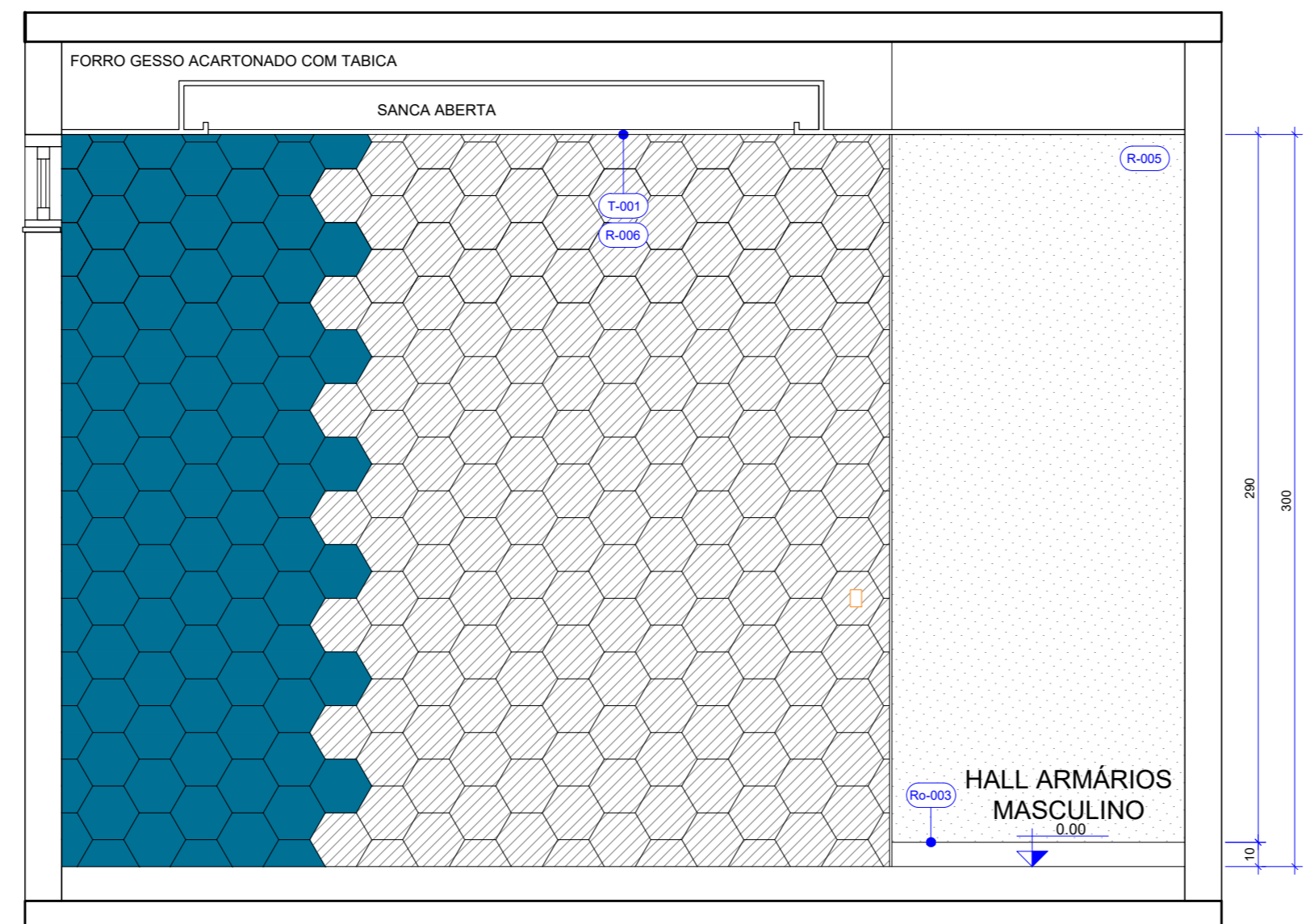

104 HALL VESTIÁRIO FEMININO - QUADRAS - VISTA 38
P45 Esc.: 1/25

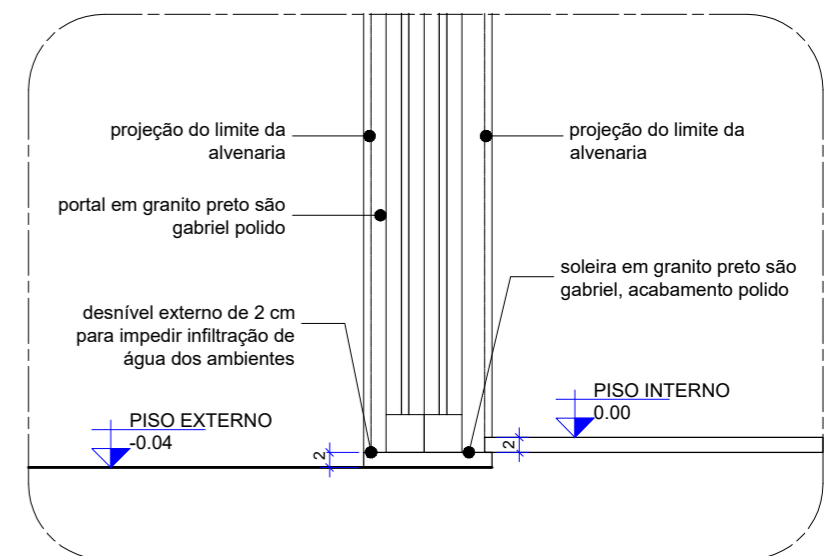

105 HALL VESTIÁRIO FEMININO - QUADRAS - DETALHE P09
P45 Esc.: 1/10

	UPS SESC TAGUATINGA SUL		ETAPA 2	
	Projeto:	Vestiários Quadras Esportivas - hall vestiário masculino	Prancha:	45/75
	Conteúdo:	Vistas	Escala:	Indicada
	Data:	Setembro 2022	Desenho:	Karoline Cunha
			Revisão:	R00

